ADMINISTRAÇÃO SUPERIOR

UNIVASF

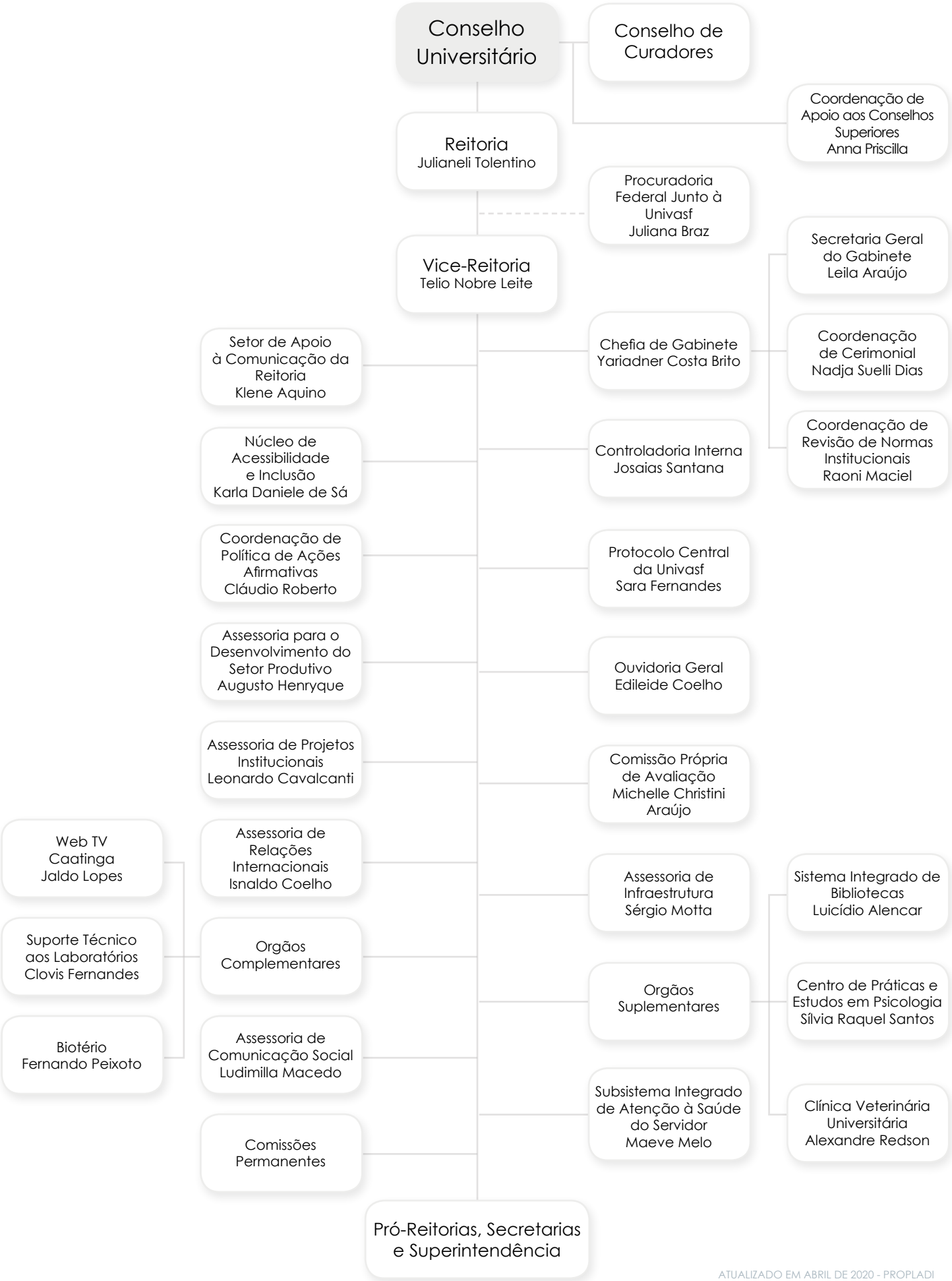

ATUALIZADO EM ABRIL DE 2020 - PROPLADI

PRÓ-REITORIAS, SECRETARIAS E SUPERINTENDÊNCIA

UNIVASF

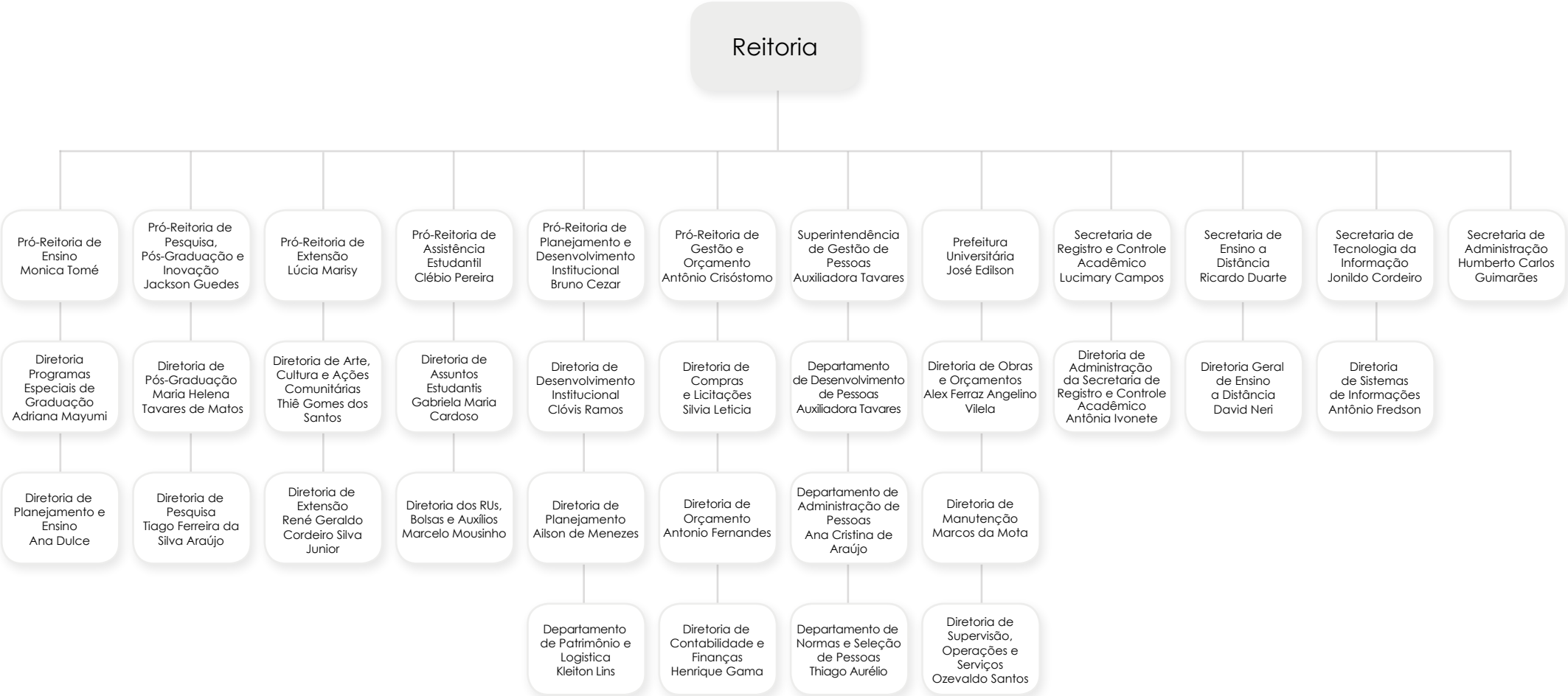

ATUALIZADO EM ABRIL DE 2020 - PROPLADI

COLEGIADOS DE GRADUAÇÃO

UNIVASF

Colegiados de Graduação

CAMPUS SEDE
- ADMINISTRAÇÃO
- EDUCAÇÃO FÍSICA (BACHARELADO)
- EDUCAÇÃO FÍSICA (LICENCIATURA)
- ENFERMAGEM
- FARMÁCIA
- MEDICINA
- PSICOLOGIA

CAMPUS CIÊNCIAS AGRÁRIAS
- CIÊNCIAS BIOLÓGICAS
- ENGENHARIA AGRONÔMICA
- MEDICINA VETERINÁRIA
- ZOOTECNIA

CAMPUS JUAZEIRO
- ARTES VISUAIS
- CIÊNCIAS SOCIAIS (BACHARELADO)
- CIÊNCIAS SOCIAIS (LICENCIATURA)
- ENGENHARIA AGRÍCOLA E AMBIENTAL
- ENGENHARIA CIVIL
- ENGENHARIA DA COMPUTAÇÃO
- ENGENHARIA DE PRODUÇÃO
- ENGENHARIA ELÉTRICA
- ENGENHARIA MECÂNICA

CAMPUS SERRA DA CAPIVARA
- ANTROPOLOGIA
- ARQUEOLOGIA E PRESERVAÇÃO PATRIMONIAL
- CIÊNCIAS DA NATUREZA
- QUÍMICA

CAMPUS SENHOR DO BONFIM
- CIÊNCIAS DA NATUREZA
- ECOLOGIA
- GEOGRAFIA

CAMPUS PAULO AFONSO
- MEDICINA

CAMPUS SALGUEIRO
- CIÊNCIA DA COMPUTAÇÃO
- ENGENHARIA DE PRODUÇÃO

ATUALIZADO EM ABRIL DE 2020 - PROPLADI

COLEGIADOS DE PÓS-GRADUAÇÃO

UNIVASF

Colegiados de Pós-Graduação

CAMPUS SEDE

- MESTRADO EM CIÊNCIAS DA SAÚDE E BIOLÓGICAS/CPGCSB
- MESTRADO EM EDUCAÇÃO FÍSICA/PPGEF
- MESTRADO EM BIOCIÊNCIAS/PPGB
- MESTRADO EM PSICOLOGIA/CPGPSI
- MESTRADO PROFISSIONAL EM ADMINISTRAÇÃO PÚBLICA EM REDE NACIONAL/PROFIAP
- MESTRADO EM DINÂMICAS DE DESENVOLVIMENTO DO SEMIÁRIDO/PPGDIDES

CAMPUS CIÊNCIAS AGRÁRIAS

- MESTRADO EM AGRONOMIA - PRODUÇÃO VEGETAL/PGAPV
- MESTRADO EM CIÊNCIA ANIMAL/CPGCA
- MESTRADO EM CIÊNCIAS VETERINÁRIAS NO SEMIÁRIDO/CPGCVS
- DOUTORADO EM CIÊNCIA ANIMAL
- DOUTORADO EM CIÊNCIAS VETERINÁRIAS NO SEMIÁRIDO

CAMPUS JUAZEIRO

- MESTRADO EM CIÊNCIA DOS MATERIAIS/CPGCM
- MESTRADO EM ENGENHARIA AGRÍCOLA/CPGEA
- MESTRADO PROFISSIONAL EM ENSINO DE FÍSICA/MNPEF
- MESTRADO PROFISSIONAL EM MATEMÁTICA EM REDE NACIONAL/PROFMAT
- MESTRADO PROFISSIONAL EM PROPRIEDADE INTELECTUAL E TRANSFERÊNCIA DE TECNOLOGIA PARA A INOVAÇÃO/PROFNIT
- MESTRADO PROFISSIONAL EM SOCIOLOGIA/PROFSOCIO
- MESTRADO EM EXTENSÃO RURAL
- DOUTORADO EM CIÊNCIA DOS MATERIAIS
- DOUTORADO EM AGROECOLOGIA E DESENVOLVIMENTO TERRITORIAL

CAMPUS SERRA DA CAPIVARA

- MESTRADO EM ARQUEOLOGIA

ATUALIZADO EM ABRIL DE 2020 - PROPLADI