



Universidade Federal do Vale do São Francisco - UNIVASF
Pró-Reitoria de Extensão
Diretoria de Extensão

Programa Institucional de Bolsas de Extensão (PIBEX)
RELATÓRIO PARCIAL DE ATIVIDADES

1. TÍTULO						
ATHIS no Vale: Assistência Técnica em Habitação de Interesse Social no Vale do São Francisco.						
Coordenador/a:	Sérgio Marcelino da Motta Lopes					
CPF:	02070179486					
Bolsista:	Gabriel França Queiroz					
CPF:	11321408463					
2. OBJETIVO(S)						
Geral	Desenvolver projetos de arquitetura, urbanismo e seus complementares de engenharia (hidrossanitário e elétrico de baixa tensão) e oferecer assistência técnica na construção de habitação de interesse social em Petrolina (PE), visando contribuir para a redução do déficit habitacional no município, melhorar as condições de habitabilidade das famílias beneficiadas, promovendo maiores qualidade de vida e condições de saúde.					
Específicos	<ul style="list-style-type: none">Atender às comunidades vulneráveis no tocante ao desenvolvimento de projetos de arquitetura e urbanismo e de engenharia;Socializar conhecimento com a comunidade, em busca de mitigar os impactos ambientais e sociais decorrentes da autoconstrução sem assistência técnica;Contribuir para fortalecer os vínculos de pertencimento, o nível de consolidação ambiental e as condições de urbanização e de vivências coletivas;Auxiliar na obtenção de recursos para a construção e oferecer assistência técnica na fase de execução da obra, se esta puder ocorrer dentro da vigência do projeto;Oferecer aos estudantes a oportunidade de ampliação de vivência social em sua formação técnica;Promover articulação intra e interinstitucional para ampliar a qualidade e abrangência do projeto.					
3. CRONOGRAMA DE EXECUÇÃO						
Indicar a etapa	Mar	Abr	Mai	Jun	Jul	Ago
1. Detalhamento dos 03 projetos executivos arquitetônicos /complementares		X	X	X	X	X
2. Realização das 03 atividades socializantes		X	X	X	X	X
4. ATIVIDADES DESENVOLVIDAS NO PERÍODO						
1	Como o plano de trabalho deste projeto PIBEX 2022 é associado ao plano de trabalho do programa de extensão <i>ATHIS no Vale</i> e dele dependente, em relação a este primeiro item, a atividade inicial deste projeto, que permanece em execução no âmbito do referido programa, foi o contato/leitura do projeto arquitetônico executado no PIBEX 2021.					
2	Ainda considerando a direta relação deste projeto PIBEX com o Programa de Extensão					



Universidade Federal do Vale do São Francisco - UNIVASF
Pró-Reitoria de Extensão
Diretoria de Extensão

	já referido, e em virtude de doações de materiais de construção que surgiram durante o desenvolvimento do projeto de ATHIS, houve a necessidade de redirecionar o plano de trabalho, com o intuito de organizar e incentivar estas contribuições. Desse modo, o corpo técnico do Programa de Extensão foi conduzido a também se concentrar na divulgação do projeto de ATHIS nas mídias digitais. Por conseguinte, houve a necessidade da criação do Portal <i>ATHIS no Vale</i> , ainda na versão beta atualmente (Apêndice 1), e do perfil do programa na rede social Instagram (Apêndice 2), que foi delegada a este bolsista e que demandou, entre outras ações, treinamento junto à equipe do Secretaria de Tecnologia da Informação (STI/UNIVASF), fato que resultou também na reorganização das etapas deste projeto (Anexo 1).
--	--

5. INDICADORES DE EXTENSÃO

5.1 PROFESSORES ENVOLVIDOS (CPF e Nome Completo)

CPF	NOME COMPLETO
02348611422	João Pedro da Silva Neto

5.2 TÉCNICOS ADMINISTRATIVOS ENVOLVIDOS (CPF e Nome Completo)

CPF	NOME COMPLETO
05907412925	Fernando Augusto Kursancew (Diretoria de Infraestrutura, Prefeitura Universitária)
06363427	Hugo Damião Barbosa Torres (Diretoria de Infraestrutura, Prefeitura Universitária)

5.3 ESTUDANTES VOLUNTÁRIOS (Estudante que participa de forma contínua no projeto)

Nome completo	Curso	CPF
—	—	—

5.4 ESTUDANTES COLABORADORES (Estudante que participa/participou eventualmente no projeto)

Nome completo	Curso	CPF
—	—	—

5.5 COLABORADORES EXTERNOS (Estudantes e profissionais de outras instituições)

Nome Completo	Instituição
01 – Aline Gonçalves Pinheiro	Docente IF-Sertão-PE
02 – Elton Azevedo Barbosa	Projeto Moringa (ONG de projetos sociais)
03 – Misse Lene de Mendonça Ferraz	Graduanda de Arquitetura e Urbanismo UNIFTC

5.6 PÚBLICO ATINGIDO: Quantidade de pessoas que participaram das atividades no período (Professores, Técnicos, estudantes e comunidade em geral)

Professores	Técnicos	Estudantes	Membros da comunidade externa (diretamente)
3	6	2	14

5.7 PRODUÇÃO CIENTÍFICA (artigo/resumo/cartilhas, pôsteres, etc produzidos no período)

01	Título: —
-----------	-----------



Universidade Federal do Vale do São Francisco - UNIVASF
Pró-Reitoria de Extensão
Diretoria de Extensão

	Evento: — Data: —
5.8 Outros: (entrevistas, participação em eventos, etc)	
01	—
6. CONSIDERAÇÕES FINAIS	
Diante do exposto neste relatório parcial, cumpre ressaltar que haverá a continuação do trabalho correspondente à etapa 01 do plano de trabalho, considerando também as doações que ocorreram e o seus impactos nos projetos técnicos, bem como o novo item relacionado ao desenvolvimento do portal e perfis do <i>ATHIS no Vale</i> nas redes sociais. Contudo, os itens 02 e 03 e, conseqüentemente, também o item 04 do plano de trabalho, serão o foco da segunda etapa do cronograma do projeto.	

Petrolina (PE), 10 de agosto de 2022.

Coordenador/a

Bolsista

Apêndice 01 – Página do programa no Portal da UNIVASF <https://portais.univasf.edu.br/athisnovale>

BRASIL CORONAVIRUS (COVID-19) Simplifique Participe Acesso à Informação Legislação Canais

UNIVASF
Universidade Federal do Vale do São Francisco
MINISTÉRIO DA EDUCAÇÃO

ACESSIBILIDADE ALTO CONTRASTE MAPA DO SITE

Buscar no portal

Início | Contato | Administrador



ATHIS NO VALE

Programa de Extensão em Assistência Técnica em Habitação de Interesse Social no Vale do São Francisco

O PROGRAMA

Sobre

Equipe

Marcos Referenciais

PROJETOS DE EXTENSÃO

PIBEX 2022

PIBEX 2021

ASSISTÊNCIA TÉCNICA

Projetos em Desenvolvimento

Projetos Finalizados

COMO APOIAR

Doações

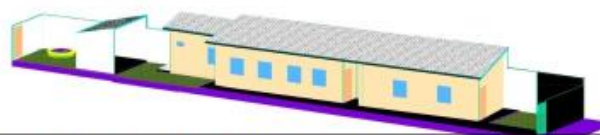

Modelagem da Proposta Geral para as Unidades Habitacionais da Área de intervenção

Informes

Arraste e solte uma notícia aqui.

Notícias

Arraste e solte uma notícia aqui.

Eventos

Arraste e solte uma notícia aqui.

Acesso Rápido



Portal Institucional



Pró-Reitoria de Extensão



Pós-Graduação em Extensão Rural



Colegiado de Engenharia Civil



Assessoria de Infraestrutura

Links



IF Sertão Pernambucano



ATHIS



Conselho de Arquitetura e Urbanismo do Brasil



Projeto Moringa

⬅ Voltar para o topo

Projeto ATHIS no Vale

UNIVASF – Campus São José do Bonfim

Faixa de Rectoria – 1º Andar Av. José de Sá Mariz Jobim, S/N, Centro
CNPJ: 16.204-917 | Pernambuco
info@athisnovale.br | (81) 2101-3800

Redes sociais

Instagram



Acesso à Informação



Apêndice 01 – Perfil do programa na rede social Instagram

<https://www.instagram.com/athisnovale/>

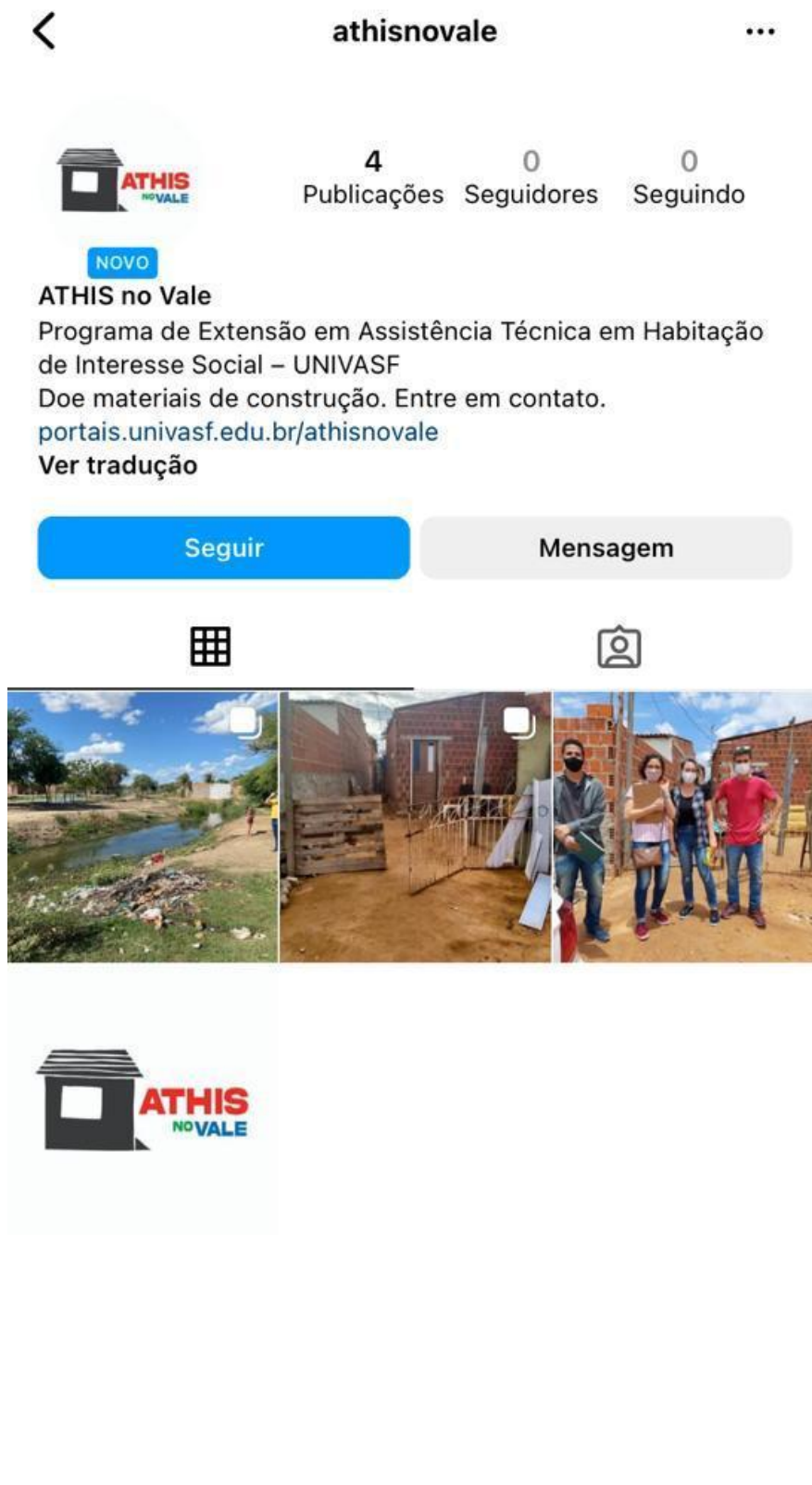

Anexo 1 – Plano de Trabalho ajustado pelo orientador

Programa Institucional de Bolsas de Extensão (PIBEX 2022) — Edital 01/2022

ATHIS no Vale: Assistência Técnica em Habitação de Interesse Social no Vale do São Francisco			
PLANO DE TRABALHO DO BOLSISTA [RE-ORIENTADO]			
META	AÇÃO / ATIVIDADE	FUNÇÃO	LOCAL
1. Sistematizar e detalhar projetos arquitetônico/complementares e orçamento	Reunião interna: <i>brainstorming</i> , divisão de tarefas	Participação colaborativa	INFRA
	Organizar estudos preliminares de arquitetura e complementares desenvolvidos e identificar lacunas	Execução orientada	—
	Reunião interna: validação e ajustes no estudo preliminar de arquitetura	Participação colaborativa	INFRA
	Detalhamento dos projeto executivo de arquitetura	Execução orientada	—
	Reunião geral: apresentação do projeto executivo de arquitetura às famílias	Participação colaborativa	Local da intervenção
	Reunião interna: validação e ajustes no projeto executivo de arquitetura	Participação colaborativa	INFRA
	Detalhamento dos projetos executivos complementares	Execução orientada	—
	Aprovação dos projetos junto aos órgãos de licenciamento urbano	Execução partilhada	Diversos
	Reunião geral: apresentação final e entrega dos projetos executivos de arquitetura e complementares às famílias	Participação colaborativa	Local da intervenção
2. Inventariar material de construção doado	Reunião interna: <i>brainstorming</i> , divisão de tarefas	Participação colaborativa	INFRA
	Inventariação <i>in loco</i>	Execução orientada	Espaço Plural
	Reunião interna: validação e ajustes nos relatórios de inventariação	Participação colaborativa	INFRA
3. Compatibilizar orçamento e material de construção doado	Reunião interna: <i>brainstorming</i> , divisão de tarefas	Participação colaborativa	INFRA
	Verificação e detalhamento da estimativa orçamentária desenvolvida	Execução orientada	—
	Confrontar orçamento com o material doado, identificando itens já existentes e faltantes	Execução orientada	—
	Reunião interna: validação e ajustes nos relatórios de compatibilização	Participação colaborativa	INFRA
4. Submeter 01 artigo científico em periódico ou evento	Reunião interna: <i>brainstorming</i> , definições	Participação colaborativa	INFRA
	Construção do artigo	Execução orientada	—
	Submissão do artigo	Execução partilhada	—
	Reunião interna: avaliação geral e finalização do projeto	Participação colaborativa	INFRA
CRONOGRAMA DE EXECUÇÃO DAS ATIVIDADES			
ETAPA		PERÍODO	OBS.
1. Sistematização e detalhamento dos projetos executivos e orçamento		ago. – out. 2022	n/a
2. Inventariação de material de construção doado		ago. – out. 2022	n/a
3. Compatibilização entre orçamento e material de construção doado		out. – nov. 2022	n/a
4. Sistematização de conhecimento e divulgação científica		dez. 2022	n/a