

CATÁLOGO DE MATERIAIS

Laboratório de Habilidades Médicas
Campus Paulo Afonso



Coordenação do Laboratório de Habilidades Médicas

Cassia Celestino Barreto de Lira

Suporte Técnico aos Laboratórios

Emanne de Matos Reis
Kércia Karine dos Santos Nogueira

SUMÁRIO

1. BALANÇA ANTROPOMÉTRICA MECÂNICA 150 KG.....	5
2. BALANÇA ANTROPOMÉTRICA MECÂNICA DE PLATAFORMA 300KG.....	6
3. BISTURI ELETRÔNICO.....	7
4. BOMBA DE INFUSÃO.....	8
5. CABEÇA DE INTUBAÇÃO AVANÇADA - ADULTO.....	9
6. CABEÇA DE INTUBAÇÃO - BEBÊ/RN.....	10
7. CABEÇA DE INTUBAÇÃO - CRIANÇA 3 ANOS.....	11
8. DERMATOSCÓPIO.....	12
9. ELETROCARDÍOGRAFO DIGITAL - PORTÁTIL.....	13
10. ESPIRÔMETRO - PARA USO EM MICROCOMPUTADOR.....	14
11. FIGURA MUSCULAR CORPO INTEIRO - 170 CM COM 39 PEÇAS.....	15
12. FOCO GINECOLÓGICO.....	17
13. GLICOSÍMETRO.....	18
14. KIT DE FERIMENTOS PROFISSIONAL.....	19
15. LARINGOSCÓPIO ADULTO COM 03 LÂMINAS.....	20
16. LARINGOSCÓPIO INFANTIL COM 01 LÂMINA.....	21
17. MANEQUIM ADULTO MMP MAN WIRELESS INTERATIVO COM RESPIRAÇÃO ESPONTÂNEA COM MONITOR MULTIPARÂMETRO DE 21' E NOTEBOOK.....	22
18. MANEQUIM BEBÊ DE ALTA FIDELIDADE INTERATIVO COM RESPIRAÇÃO ESPONTÂNEA E RESPOSTAS FISIOLÓGICAS.....	24
19. ÓRGÃO GENITAL FEMININO.....	25
20. PLICÔMETRO/ADIPÔMETRO - CIENTÍFICO.....	26
21. PROJETOR MULTIMÍDIA.....	27
22. RESSUSCITADOR MANUAL REUTILIZÁVEL.....	28
23. SÉRIE DE GRAVIDEZ 8 MODELOS.....	29
24. SIMULADOR AVANÇADO BEBÊ PARA RCP, INTUBAÇÃO E AUSCULTA.....	30
25. SIMULADOR BRAÇO PARA PUNÇÃO VENOSA, INTRAMUSCULAR E INTRADÉRMICA.....	31
26. SIMULADOR CABEÇA PARA INTUBAÇÃO - ADULTO.....	32
27. SIMULADOR DE PRESSÃO ARTERIAL COM SISTEMA DE ALTO FALANTE EXTERNO.....	33
28. SIMULADOR DE PRESSÃO ARTERIAL COM SISTEMA DE ALTO FALANTE EXTERNO.....	34
29. SIMULADOR DE ACLS CRISIS BEBÊ PARA RCP E INTUBAÇÃO.....	35
30. SIMULADOR DE ANESTESIA ESPINHAL.....	36
31. SIMULADOR DE AUSCULTA CARDÍACA E PULMONAR COM CONTROLE REMOTO.....	37
32. SIMULADOR DE CATETERISMO FEMININO.....	38
33. SIMULADOR DE CATETERISMO MASCULINO.....	39

34. SIMULADOR DE CRICOTIROTOMIA.....	40
35. SIMULADOR DE DILATAÇÃO CERVICAL.....	41
36. SIMULADOR DE EXAME DE OUVIDO.....	42
37. SIMULADOR DE PARTO COM BEBÊ E PLACENTA.....	43
38. SIMULADOR DE RETINOPATIA E FUNDO DE OLHO.....	44
39. SIMULADOR GINECOLÓGICO.....	45
40. SIMULADOR PARA EXAME DE MAMAS AVANÇADO.....	46
41. SIMULADOR PARA INJEÇÕES INTRADÉRMICAS - MODELO ANTEBRAÇO...	47
42. SIMULADOR PARA INJEÇÕES INTRAMUSCULARES EM NÁDEGAS E COXAS.....	48
43. SIMULADOR PEDIÁTRICO DE DIAGNÓSTICO, PROCEDIMENTOS E EXAME DE OUVIDO.....	49
44. SUPORTE APOIO DE BRAÇO.....	50
45. TORSO BISSEXUAL - 16 PARTES.....	51
46. TORSO BISSEXUAL - 24 PARTES.....	52
47. TORSO UNISEX - DORSO ABERTO - 21 PARTES.....	53
48. VENOSCÓPIO - PARA UTILIZAÇÃO EM CRIANÇAS DE 0 A 7 ANOS.....	54
REFERÊNCIAS.....	55

1. BALANÇA ANTROPOMÉTRICA MECÂNICA 150 KG

TOMBO: 56205; 54974; 54975; 54976

QUANTIDADE: 04

DESCRIÇÃO: Balança antropométrica mecânica, indicada para as medições de peso e altura. Capacidade máxima de pesagem de 150kg.

MARCA: Welmy

FOTO:



Fonte: Hospinet, 2024.

2. BALANÇA ANTROPOMÉTRICA MECÂNICA DE PLATAFORMA 300KG

TOMBO: 54402; 53607

MODELO: MIC-2B/A

QUANTIDADE: 02

DESCRIÇÃO: Balança antropométrica mecânica, indicada para as medições de peso e altura. Capacidade máxima de pesagem de 300kg.

MARCA: Micheletti

FOTO:



Fonte: Balanças Micheletti, 2024.

3. BISTURI ELETRÔNICO

TOMBO: 50992; 50993

MODELO: B-3300 SM

QUANTIDADE: 01

DESCRIÇÃO: Equipamento médico hospitalar indicado para uso em centro cirúrgico. É recomendado para diversas cirurgias, como as: urológicas (RTU - ressecção transuretral da próstata), cardíacas, ginecológicas, ortopédicas, plásticas, neurocirurgias, entre outras. O bisturi eletrônico B-3300 SM possui técnicas digitais no controle do CORTE (PURO e BLEND) e COAGULAÇÃO (DESSECAÇÃO e SPRAY), maior confiabilidade, ajustes e manuseio simplificados. Até 20 procedimentos cirúrgicos podem ser programados.

MARCA: DELTRONIX

FOTO:



Fonte: Catálogo Hospitalar, 2024.

4. BOMBA DE INFUSÃO

TOMBO: 56203

MODELO: ZNB-XK

QUANTIDADE: 01

DESCRIÇÃO: Equipamento médico hospitalar usado na administração automatizada de fluidos, como nutrientes e medicamentos, que precisam ser aplicados com ritmo de liberação controlada.

MARCA: Kellymed

FOTO:



Fonte: Kellymedgroup, 2024.

5. CABEÇA DE INTUBAÇÃO AVANÇADA - ADULTO

TOMBO: 53311; 53312; 53313

MODELO: PP00501U

QUANTIDADE: 03

DESCRIÇÃO: Simulador avançado para treinamento de intubação em adulto com vias aéreas difíceis. Possui pulmões que inflam visivelmente por meio da ventilação mecânica. Foram projetados para mostrar as atribuições físicas deste órgão. O estômago também possui característica realística e ocorrerá o enchimento de ar, se ocorrer a ventilação pelo esôfago. O órgão poderá ser enchido com líquido para simular uma condição de vômito. Acompanha lubrificante à base de água (Tubo KY Jelly) e reposição de dentes quebrados.

MARCA: Simulaids

FOTO:



Fonte: Simulação Médica Civiam, 2024.

6. CABEÇA DE INTUBAÇÃO - BEBÊ/RN

TOMBO: 53314; 53315; 53316; 53317

MODELO: 1017245

QUANTIDADE: 04

DESCRIÇÃO: Manequim de um recém-nascido destinado à prática e demonstração de intubação nasotraqueal e orotraqueal. O simulador apresenta pulmão e estômago que podem ser enchidos de ar; cordas vocais destacadas em branco para facilitar a sua distinção através do laringoscópio; pontos de orientação anatômicos como úvula, cordas vocais, glote, epiglote, cartilagem aritenóide, traquéia e esôfago. Acompanha lubrificante à base de água (tubo KY Jelly).

MARCA: Simulaids

FOTO:



Fonte: 3B Scientific, 2024.

7. CABEÇA DE INTUBAÇÃO - CRIANÇA 3 ANOS

TOMBO: 53318; 53319; 53320

MODELO: PP00125U

QUANTIDADE: 03

DESCRIÇÃO: Simulador criança de 3 anos, possui dentes, úvula, cordas vocais, glote, epiglote, laringe, cartilagem aritenóide, traquéia, esôfago e pulmões e estômago. Foi desenvolvido para ensinar os procedimentos de intubação nasotraqueal e orotraqueal (aceita tubos endotraqueais de 4,0 mm). Acompanha lubrificante à base de água (tubo KY Jelly).

MARCA: Simulaids

FOTO:



Fonte: Simulação Médica Civiam, 2024.

8. DERMATOSCÓPIO

TOMBO: 72434

MODELO: 501/LED

QUANTIDADE: 01

DESCRIÇÃO: Aparelho com ponteira de fibra ótica e lente com aumento 10 (dez) vezes, que fornece imagens de epiluminação epidérmica. Seus resultados são interpretados de acordo com os critérios e sinais dermatológicos.

MARCA: Missouri

FOTO:



Fonte: Cirurgica Passos, 2024.

9. ELETROCARDIÓGRAFO DIGITAL - PORTÁTIL

TOMBO: 57552

MODELO: CM300A

QUANTIDADE: 01

DESCRIÇÃO: Aparelho desenvolvido para fornecer medições automáticas da curva de ECG de forma rápida e eficiente. Possui display monocromático, resolução 320 x 240; aquisição simultânea das 12 derivações; seleção da derivada de frequência opcional; impressora de alta resolução, nome das derivadas, informação do paciente e relatório de análise; ajustamento da linha base, amplificação e mudança de lead automático; filtro digital para eliminar desvio da linha base e interferências; capacidade de armazenar até 150 eletrocardiogramas; bateria de lítio incorporada de autonomia de até 2 horas de funcionamento contínuo; detecção automática de eletrodo desligado; possibilidade de ligação em rede.

MARCA: COMEN

FOTO:



Fonte: Hospicenter, 2024.

10. ESPIRÔMETRO - PARA USO EM MICROCOMPUTADOR

TOMBO: 55014

MODELO: MicroQuark - C09061-01-99

QUANTIDADE: 01

DESCRIÇÃO: Espirômetro para PC desenvolvido para triagem da função pulmonar. Pode ser usado com qualquer PC através de uma conexão USB. Todas as manobras são exibidas em tempo real, para que o usuário possa acompanhar os testes enquanto eles são realizados.

MARCA: COSMED

FOTO:



Fonte: Cosmed, 2024.

11. FIGURA MUSCULAR CORPO INTEIRO - 170 CM COM 39 PEÇAS

TOMBO: 53874

QUANTIDADE: 01

DESCRIÇÃO: Modelo de alta qualidade, em tamanho natural, reproduz com detalhes as mais diferentes estruturas anatômicas do corpo humano. A metade do lado direito mostra a pele, a metade do lado esquerdo mostra a musculatura superficial e mais profunda, com os nervos, os vasos e as estruturas ósseas. O modelo permite ser desmontado da seguinte forma: cabeça dividida em 2 partes; hemisfério cerebral; músculo esternocleidomastoideo; braço com a musculatura, dividido em 6 peças (removíveis: M. deltoideus, M. biceps brachii, M. triceps brachii, M. palmaris longus com M. flexor carpi radialis, M. brachioradialis com M. extensor carpi radialis); coxa dividida em 5 peças (removíveis: M. sartorius, M. gluteus maximus, M. rectus femoris, M. biceps femoris cap. I. com M. semitendinosus); perna dividida em 2 peças (removível: M. gastrocnemius); cobertura do peito e abdômen com glândula mamária removível; tronco corporal com braço e perna com a pele; 2 metades do pulmão; coração dividido em duas partes; fígado com a vesícula biliar; estômago dividido em duas partes; rim dividido ao meio; intestino dividido em 4 partes; conjunto genital feminino com embrião; conjunto genital masculino com 4 partes. Acompanha suporte móvel em madeira e manual de montagem.

MARCA: 3B Scientific

FOTO:



Fonte: 3B Scientific, 2024.

12. FOCO GINECOLÓGICO

TOMBO: 54979; 54980; 54982

QUANTIDADE: 03

DESCRIÇÃO: Foco clínico, com luz fria, haste flexível, destinado para aumentar a iluminação em procedimentos.

MARCA: Hosp - Móveis

FOTO:



Fonte: Reis, 2024.

13. GLICOSÍMETRO

TOMBO: 52989

MODELO: G.TECH Free

QUANTIDADE: 01

DESCRIÇÃO: Monitor portátil de glicose capilar de operação digital, em apenas 5 segundos e com uma pequena amostra de sangue é apresentado o resultado de forma simples e precisa. Possui sistema NO CODE que dispensa mudança de código a cada caixa de tiras utilizada.

MARCA: G-Tech

FOTO:



Fonte: Accumed, 2024.

14. KIT DE FERIMENTOS PROFISSIONAL

TOMBO: 53321; 53322; 53323

QUANTIDADE: 03

DESCRIÇÃO: Kit completo para simulação de acidentes, usa componentes aplicados a pacientes humanos e manequins para obter a mais ampla variedade possível de situações de treinamento.

MARCA: Simulaid

FOTO:



Fonte: Labordidatica, 2024.

15. LARINGOSCÓPIO ADULTO COM 03 LÂMINAS

TOMBO: 9199; 9201 (com defeito)

QUANTIDADE: 02

DESCRIÇÃO: Cabo e Lâminas de Laringoscópio Adulto nº 1, 2 e 3. O equipamento é utilizado em exames da laringe ou em procedimento de intubação endotraqueal. Produto composto por lâminas intercambiáveis, que são encaixadas no cabo. As lâminas contêm na extremidade uma lâmpada para iluminação local que é acionada automaticamente quando encaixada no cabo. As fontes de energia são duas pilhas D grande inseridas no cabo.

MARCA: HB

FOTO:



Fonte: Reis, 2024.

16. LARINGOSCÓPIO INFANTIL COM 01 LÂMINA

TOMBO: 9203; 9206; 9207

QUANTIDADE: 03

DESCRIÇÃO: Cabo e lâminas de laringoscópio infantil nº 1. O equipamento é utilizado em exames da laringe ou em procedimento de intubação endotraqueal. Produto composto por lâminas intercambiáveis, que são encaixadas no cabo. As lâminas contêm na extremidade uma lâmpada para iluminação local que é acionada automaticamente quando encaixada no cabo. As fontes de energia são duas pilhas AA inseridas no cabo.

MARCA: HB

FOTO:



Fonte: Reis, 2024.

17.MANEQUIM ADULTO MMP MAN WIRELESS INTERATIVO COM RESPIRAÇÃO ESPONTÂNEA COM MONITOR MULTIPARÂMETRO DE 21' E NOTEBOOK

TOMBO: 53363

MODELO: METIman

QUANTIDADE: 01

DESCRIÇÃO: Manequim de alta tecnologia com habilidades avançadas de salvamento de vidas em emergências médicas, possui sistemas líquidos, pneumáticos e elétricos integrados. Foi projetado com robustez para suportar ambientes de aprendizagem internos e externos. A METIman possui diversas funções que tornam o aprendizado impressionante em nível de realismo. O simulador responde à intervenção clínica, controle do instrutor, bem como cenários pré-programados para prática eficaz de diagnóstico e tratamento de um paciente. Com respiração espontânea, controle das vias aéreas, voz, sons, ECG e muitas outras funções clínicas. Um simulador de cuidado emergencial totalmente funcional, que possui: respiração espontânea variável com compressores externos de ar; vias aéreas aperfeiçoadas que permitem a inserção de dispositivos padrão de vias aéreas, incluindo máscaras respiratórias e combitube; amplo conjunto de variantes de ritmo para interpretação de ECG utilizando monitores clínicos padrão; uso de monitores clínicos, desfibriladores e marcapassos externos para prática de intervenções ao vivo; braço de pressão sanguínea controlada pelo instrutor (estação de trabalho) que permite o apalpamento e a auscultação realísticos; pressões sistólica e diastólica, intervalos de auscultação e volume são variáveis; permite a avaliação do estudante dos sons cardíacos, respiratórios e intestinais; avaliação das pupilas normais, contraídas e dilatadas.

MARCA: CAE Healthcare

FOTO:



Fonte: Reis, 2024.

18. MANEQUIM BEBÊ DE ALTA FIDELIDADE INTERATIVO COM RESPIRAÇÃO ESPONTÂNEA E RESPOSTAS FISIOLÓGICAS

TOMBO: 53372

MODELO: LUNA-200

QUANTIDADE: 01

DESCRIÇÃO: Simulador bebê da CAE Healthcare interativo, possibilita as mais diversas opções para o treinamento em cuidados essenciais e tratamentos médicos de um bebê em crise. Este simulador neonatal permite que os alunos pratiquem intervenções, procedimentos e tratamentos em diferentes estágios de desenvolvimento através de cenários clínicos simulados. As configurações ao vivo e avançada do simulador incorporam modelos fisiológicos do paciente infantil que geram respostas realistas e automáticas a intervenções clínicas e administrações de medicamentos específicos para pacientes neonatais.

MARCA: CAE Healthcare

FOTO:



Fonte: Simulação Médica Civiam, 2024.

19. ÓRGÃO GENITAL FEMININO

TOMBO: Sem tombo

MODELO: TZJ-0353-I

QUANTIDADE: 03

DESCRIÇÃO: Modelo anatômico do órgão genital feminino, em até 4 partes, apresenta estruturas internas e externas. A peça apresenta as seguintes estruturas: ovário, folículo ovariano, ligamento suspensor do ovário; tuba uterina: istmo, ampola, infundíbulo e fímbrias da tuba uterina; útero: colo do útero, istmo do útero; corpo do útero: endométrio, miométrio, perimetrio; ligamentos: útero sacral, largo, redondo e cardinal do útero; vagina: fórnix da vagina, parte posterior e anterior; lábio maior e menor do pudendo, clitóris, orifício da uretra, orifício da vagina, bulbo vestibulo e glândula vestibular maior; períneo: diafragma pélvico e urogenital, musculatura do períneo, uretra, vagina, reto, anus; órgãos pélvicos: bexiga, ureter, esfíncter anal interno e externo, artéria vesical superior e uterina.

MARCA: Anatomic

FOTO:



Fonte: Reis, 2024

20. PLICÔMETRO/ADIPÔMETRO - CIENTÍFICO

TOMBO: 55811

MODELO: Científico tradicional

QUANTIDADE: 01

DESCRIÇÃO: Aparelho desenvolvido para medir as gorduras localizadas do indivíduo, avaliando de um ponto a outro e mostrando a quantidade de gordura daquela determinada parte do corpo.

MARCA: CESCORF

FOTO:



Fonte: Fisioferndes, 2024.

21. PROJETOR MULTIMÍDIA

TOMBO: 61838; 61839; 61840; 61841

MODELO: Powerlite W3

QUANTIDADE: 04

DESCRIÇÃO: Projetor de imagem com resolução HD de 1280 x 800 pixels, com possibilidade de conexão direta a computadores, tablets e smartphones sem a necessidade de cabos. Possui alto-falantes embutidos e a função de correção trapezoidal (Keystone) horizontal, que possibilita ser posicionado mesmo diagonalmente em relação à tela de projeção. Entradas: 2x HDMI, 2x VGA, 2x Áudio Mini Estéreo, RCA (Vídeo, Áudio L/R), USB Tipo A, USB Tipo B, R232c, RJ-45; Saídas: VGA (Monitor) e Áudio Mini Stereo Out. Acompanha controle remoto com 2 pilhas AA; Cabo do computador - VGA (1,8 m); Cabo de energia (1,8 m). Voltagem: 100V/240V.

MARCA: Epson

FOTO:



Fonte: Epson, 2024.

22. RESSUSCITADOR MANUAL REUTILIZÁVEL

TOMBO: Sem tombo

MODELO: BE-2103

QUANTIDADE: 04

DESCRIÇÃO: Ressuscitador Manual Reutilizável desenvolvido para uso como complemento da respiração artificial e da ressuscitação cardiopulmonar. A ressuscitação pode ser usada para ventilar o paciente apnéico e aumentar a ventilação e o fornecimento de oxigênio ao paciente que respira espontaneamente.

MARCA: Besmed Health Business Corp

FOTO:



Fonte: Jgmoriya, 2024.

23. SÉRIE DE GRAVIDEZ 8 MODELOS

TOMBO: Sem tombo

MODELO: SR10

QUANTIDADE: 01

DESCRIÇÃO: O modelo é composto por 8 peças que ilustram em tamanho real o desenvolvimento gestacional. A série representa as seguintes fases: embrião 1° mês (4 a 8 semanas); embrião 2° mês (8 a 12 semanas); embrião 3° mês (12 a 16 semanas); feto no 4° mês (16 a 20 semanas); feto no 5° mês (20 a 24 semanas); feto no 5° mês, em posição transversa (20 a 24 semanas); gêmeos no 5° mês, em posição normal (20 a 24 semanas); feto no 7° mês, em posição normal (28 a 32 semanas). Cada modelo é montado em um suporte individual que pode ser removido para facilitar o manuseio e a visualização.

MARCA: MogiGlass Anatomia e Simulação

FOTO:



Fonte: Mogiglass Anatomia Simulação, 2024.

24. SIMULADOR AVANÇADO BEBÊ PARA RCP, INTUBAÇÃO E AUSCULTA

TOMBO: 53368; 53369; 53370; 53371

MODELO: LF01201U

QUANTIDADE: 04

DESCRIÇÃO: Simulador desenvolvido para realizar as práticas de ausculta do coração, intestino e pulmão com seleção do instrutor via controle remoto sem fio; permite simular a ressuscitação, verificação de pulso, manejo das vias aéreas, prática de pinçamento umbilical, corte e canulação.

MARCA: Life/form

FOTO:



Fonte: Simulação Médica Civiam, 2024.

25.SIMULADOR BRAÇO PARA PUNÇÃO VENOSA, INTRAMUSCULAR E INTRADÉRMICA

TOMBO: 53335; 53336; 53338

QUANTIDADE: 03

DESCRIÇÃO: Simulador realista do braço para execução de punção venosa, injeção intramuscular e intradérmica; possui amplo sistema vascular que permite o treinamento de punções venosas em todos os pontos principais e secundários, incluindo a suspensão de infusões e a introdução de cateteres periféricos de longa duração.

MARCA: Life/form

FOTO:



Fonte: 3B Scientific, 2024.

26. SIMULADOR CABEÇA PARA INTUBAÇÃO - ADULTO

TOMBO: 53324; 53325; 53326; 53327

MODELO: LF03699

QUANTIDADE: 04

DESCRIÇÃO: Simulador representa um adulto não anestesiado para gestão de vias aéreas. É possível realizar a prática de técnicas de intubação, ventilação e sucção.

MARCA: Nasco Life/form

FOTO:

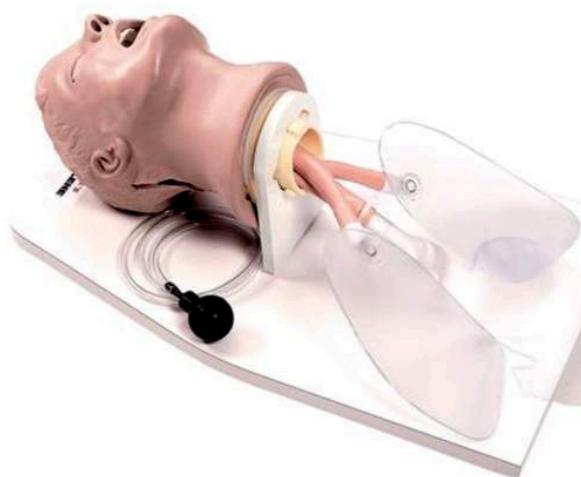

Fonte: Simulação Médica Civiam, 2024.

27.SIMULADOR DE PRESSÃO ARTERIAL COM SISTEMA DE ALTO FALANTE EXTERNO

TOMBO: 53333

QUANTIDADE: 01

DESCRIÇÃO: Simulador braço para aferição da pressão arterial e pulso. Este modelo possui um alto-falante integrado e uma unidade de controle. Permite a pré-configuração de valores para as pressões sistólica e diastólica, a frequência do pulso e o volume dos ruídos conforme desejado. O instrutor pode mudar instantaneamente as fases de Korotkoff para comparar diferenças audíveis, variar a frequência e o volume de pulsos, controlar as pressões sistólica e diastólica e demonstrar o fenômeno do hiato auscultatório. Alto falante com voltagem 110v.

MARCA: Nasco Healthcare

FOTO:



Fonte: Simulação Médica Civiam, 2024.

28.SIMULADOR DE PRESSÃO ARTERIAL COM SISTEMA DE ALTO FALANTE EXTERNO

TOMBO: 53334

QUANTIDADE: 01

DESCRIÇÃO: Simulador braço para aferição da pressão arterial e pulso. Este modelo possui um alto-falante integrado e uma unidade de controle. Permite a pré-configuração de valores para as pressões sistólica e diastólica, a frequência do pulso e o volume dos ruídos conforme desejado. O instrutor pode mudar instantaneamente as fases de Korotkoff para comparar diferenças audíveis, variar a frequência e o volume de pulsos, controlar as pressões sistólica e diastólica e demonstrar o fenômeno do hiato auscultatório. Alto falante com voltagem 220v.

MARCA: Nasco Healthcare

FOTO:



Fonte: Simulação Médica Civiam, 2024.

29. SIMULADOR DE ACLS CRISIS BEBÊ PARA RCP E INTUBAÇÃO

TOMBO: 53328; 53329; 53330

MODELO: Infant CRiSis™ Manikin

QUANTIDADE: 03

DESCRIÇÃO: Simulador permite a prática de terapia IV, cateterismo umbilical, gerenciamento de vias aéreas, infusão intraóssea e RCP - sistema completo para a reanimação de um recém-nascido.

MARCA: Nasco Life/form

FOTO:



Fonte: Letrabrasil, 2024.

30. SIMULADOR DE ANESTESIA ESPINHAL

TOMBO: 53339; 53340; 53341; 53342

QUANTIDADE: 04

DESCRIÇÃO: Utilizado no treinamento e ensino que permite demonstração e prática realistas de todas as injeções na coluna. Técnicas de injeção na espinha incluem: raquianestesia, punção lombar, analgesia peridural, analgesia caudal, bloqueio do nervo sacral e bloqueio simpático lombar.

MARCA: Life/form

FOTO:



Fonte: Simulação Médica Civiam, 2024.

31. SIMULADOR DE AUSCULTA CARDÍACA E PULMONAR COM CONTROLE REMOTO

TOMBO: 56215

MODELO: TGD-4025-C

QUANTIDADE: 01

DESCRIÇÃO: Simulador avançado torso, desenvolvido para demonstração e treinamento de ausculta cardiopulmonar com controle remoto. Possui 52 sons cardíacos e 31 sons pulmonares. Acompanha: gerenciador, controle remoto, fone de ouvido, estetoscópio eletrônico, cabo de alimentação, manual do usuário em português.

MARCA: Anatomic

FOTO:



Fonte: Loja Prolab, 2024.

32. SIMULADOR DE CATETERISMO FEMININO

TOMBO: 53343; 53344; 53345; 53346

MODELO: LF00856U

QUANTIDADE: 04

DESCRIÇÃO: Simulador da anatomia feminina realística que permite a realização da técnica de cateterismo vesical com realismo.

MARCA: Nolasco Life/form

FOTO:



Fonte: Simulação Médica Civiam, 2024.

33. SIMULADOR DE CATETERISMO MASCULINO

TOMBO: 53347; 53349; 53350

QUANTIDADE: 03

DESCRIÇÃO: Utilizado para prática de cateterismo vesical masculino simulando um paciente real.

MARCA: Life/form

FOTO:



Fonte: 3B Scientific, 2024.

34. SIMULADOR DE CRICOTIROTOMIA

TOMBO: 53351; 53352; 53353; 53354

MODELO: LF01082U

QUANTIDADE: 04

DESCRIÇÃO: Simulador desenvolvido para aprender e praticar as técnicas de cricotirotomia cirúrgica ou de agulha. O pescoço hiperestendido permite ao usuário determinar o local adequado da incisão. A traquéia no simulador é substituível, e as vias aéreas passam completamente de cima para baixo. Isso permite verificar a colocação do estilete e do obturador após a incisão. Com um queixo e pescoço em tamanho real, podem ser usados para manter o obturador em uma posição segura. A inflação do pulmão simulado verifica a colocação correta. Pontos anatômicos palpáveis incluindo as cartilagens: cricóide e tireóide.

MARCA: Nasco Life/form

FOTO:



Fonte: Simulação Médica Civiam, 2024.

35. SIMULADOR DE DILATAÇÃO CERVICAL

TOMBO: 53355; 53356; 53357; 53358

QUANTIDADE: 04

DESCRIÇÃO: Simuladores tridimensionais que fornecem simulação realista do exame cervical antes do nascimento. O conjunto consiste em seis blocos pélvicos, com aparência externa de todos idêntica, com variações apenas na estrutura interna. Os simuladores retratam seis condições cervicais diferentes: não dilatação, dilatações de 2 cm, 5 cm, 7 cm, 9 cm e condições de apagamento.

MARCA: Nasco Healthcare

FOTO:



Fonte: Simulação Médica Civiam, 2024.

36. SIMULADOR DE EXAME DE OUVIDO

TOMBO: 53359; 53360; 53361; 53362

QUANTIDADE: 04

DESCRIÇÃO: Este simulador foi desenvolvido para facilitar a experiência de treino mais realista no exame auditivo. O simulador conta com 12 (doze) condições de ouvido apresentadas na forma de fotografias endoscópicas da membrana timpânica. As condições são: 1. Membrana timpânica normal; 2. Cerúmen de cera; 3. Otite média aguda com efusão; 4. Infecção aguda do ouvido médio; 5. Otite média aguda – sem pontos de referência; 6. Otite média serosa; 7. Fluido atrás do tímpano em criança assintomática; 8. Resolução da efusão da orelha média; 9. Outro exemplo de otite média serosa; 10. Timpanosclerose; 11. Perfuração central do tímpano; 12. Tubo de timpanostomia.

MARCA: Adam, Rouilly

FOTO:



Fonte: Reis, 2024.

37. SIMULADOR DE PARTO COM BEBÊ E PLACENTA

TOMBO: 55017

MODELO: SD-4010

QUANTIDADE: 01

DESCRIÇÃO: Simulador de parto confeccionado em PVC e resina plástica emborrachada siliconada, conferindo parâmetros realísticos. Possibilita praticar o parto vaginal normal. Possibilidade de visualização: feto, cordão umbilical e placenta. O modelo permite praticar o manejo intrauterino, pré-natal, intra parto e pós-parto.

MARCA: SDORF SCIENTIFIC

FOTO:



Fonte: Vitchlab, 2024.

38. SIMULADOR DE RETINOPATIA E FUNDO DE OLHO

TOMBO: 53364; 53365; 53366; 53367

MODELO: AR303

QUANTIDADE: 04

DESCRIÇÃO: Permite a experiência e prática no procedimento de exame de olho. Possui 28 slides mostrando condições e doenças da retina para os olhos esquerdo e direito.

MARCA: Adam, Rouilly

FOTO:



Fonte: Reis, 2024.

39. SIMULADOR GINECOLÓGICO

TOMBO: 55016

MODELO: SD-4012

QUANTIDADE: 01

DESCRIÇÃO: Este simulador representa a parte inferior do corpo feminino de uma mulher adulta, com cérvixes e úteros artificiais normais e com anomalias que podem ser facilmente substituídas. O manequim possibilita a realização de: inspeção vaginal com espéculo e exame pélvico; sondagem do útero; avaliação bi-manual ou tri-manual; palpação da parede abdominal. componentes do simulador: 09 cérvix; 08 úteros patológicos; 01 útero para introdução de D.I.U.; 01 útero saudável; 01 útero c/ gestação (sem feto).

MARCA: SDORF Scientific

FOTO:



Fonte: Marca Médica, 2024.

40. SIMULADOR PARA EXAME DE MAMAS AVANÇADO

TOMBO: 55460

QUANTIDADE: 01

DESCRIÇÃO: Simulador desenvolvido para auxiliar no aprendizado de técnicas de exames das mamas. Possui características reais das mamas femininas, conferindo alto grau de realidade nas práticas.

MARCA: Edutec

FOTO:



Fonte: Lojaprolab, 2024.

41. SIMULADOR PARA INJEÇÕES INTRADÉRMICAS - MODELO ANTEBRAÇO

TOMBO: 55253

MODELO: LF01008U

QUANTIDADE: 01

DESCRIÇÃO: Simulador de um antebraço que se estende da articulação do punho até a área abaixo do cotovelo, possui 8 locais para injeções intradérmicas. Após a injeção correta de líquidos forma-se uma pápula típica. Após a remoção do líquido através da aspiração, o mesmo local já estará pronto para uma nova utilização.

MARCA: Nasco Life/Form

FOTO:



Fonte: Simulação Médica Civiam, 2024.

42. SIMULADOR PARA INJEÇÕES INTRAMUSCULARES EM NÁDEGAS E COXAS

TOMBO: 53373; 53374; 53375; 53376; 55254

MODELO: LF00961U

QUANTIDADE: 05

DESCRIÇÃO: Este simulador consiste em nádegas e coxas modeladas e pode ser utilizado para praticar a aplicação de injeções intramusculares. Com texturas da pele, músculos, forma e posição dos ossos que se assemelham a uma pessoa viva, a perfuração do tecido com uma agulha proporciona uma sensação de administrar uma injeção real.

MARCA: Nasco Life/Form

FOTO:



Fonte: Simulação Médica Civiam, 2024.

43.SIMULADOR PEDIÁTRICO DE DIAGNÓSTICO, PROCEDIMENTOS E EXAME DE OUVIDO

TOMBO: 53377; 53378; 53379; 53380

QUANTIDADE: 04

DESCRIÇÃO: Simulador destinado ao exame e diagnóstico do ouvido de uma criança de 9 anos, utilizando sinais visuais; no intuito de diagnosticar doenças comuns, limpar o canal auditivo e remover corpos estranhos. Para o máximo de realismo, o ouvido médio pode ser preenchido com diversos fluidos. Outra característica que torna este simulador mais realista é a possibilidade de presenciar 9 possibilidades de diagnóstico.

MARCA: Nasco Healthcare

FOTO:



Fonte: Simulação Médica Civiam, 2024.

44. SUPORTE APOIO DE BRAÇO

TOMBO: 54983; 54984;54985; 54986; 54987

QUANTIDADE: 05

DESCRIÇÃO: Suporte auxiliar para apoio de braço com altura ajustável, utilizado para coleta de sangue, aplicação de injeção ou para aferição de pressão arterial.

MARCA: Hosp - Móveis

FOTO:



Fonte: Reis, 2024.

45. TORSO BISSEXUAL - 16 PARTES

TOMBO: 53941; 53947; 53949; 53946; 53942; 53945;

MODELO: 1000188 [B11]

QUANTIDADE: 06

DESCRIÇÃO: Modelo representa a anatomia humana de maneira detalhada. Está equipado com as seguintes peças removíveis: cabeça em 3 partes; 2 pulmões (alas pulmonares) com esterno e inserções costais; coração em 2 partes; estômago; fígado com vesícula biliar; sistema intestinal, em 4 partes; metade anterior do rim; metade anterior da bexiga. Inclui o 3B Torso-Guide. Modelo de Anatomia 3B Scientific® permite acesso direto ao seu gêmeo digital em seu smartphone, tablet ou dispositivo desktop.

MARCA: 3B Scientific

FOTO:

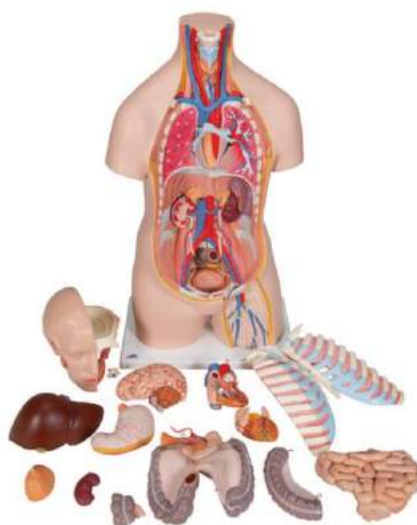

Fonte: 3B Scientific, 2024.

46. TORSO BISSEXUAL - 24 PARTES

TOMBO: 53406; 53402; 53408

MODELO: 1000196 [B30]

QUANTIDADE: 03

DESCRIÇÃO: Modelo representa a anatomia humana de maneira detalhada. O torso pode ser desmontado nas seguintes partes removíveis: cabeça em 3 partes; estômago em 2 partes; sistema intestinal em 4 partes; cobertura do tórax com seio; 2 pulmões; coração em 2 partes; fígado com vesícula biliar; metade frontal do rim; inserção de genital masculino com 4 partes; inserção de genital feminino com 3 partes. Inclui o 3B Torso-Guide. Modelo de Anatomia 3B Scientific® permite acesso direto ao seu gêmeo digital em seu smartphone, tablet ou dispositivo desktop.

MARCA: 3B Scientific

FOTO:



Fonte: 3B Scientific, 2024.

47. TORSO UNISEX - DORSO ABERTO - 21 PARTES

TOMBO: 53392; 53393

MODELO: 1000192 [B17]

QUANTIDADE: 02

DESCRIÇÃO: Este modelo mostra uma parte aberta da região nugal e dorsal estendendo-se do cerebelo até o cóccix. As vértebras, os discos vertebrais, a medula espinhal, os nervos espinhais, as artérias vertebrais e muito mais detalhes estão representados, como: 7° vértebra torácica removível; cabeça em 6 partes; estômago em 2 partes; cabeça em 3 partes; 2 pulmões (alas pulmonares) com esterno e inserções costais; coração em 2 partes; estômago; fígado com vesícula biliar; sistema intestinal em 4 partes; metade anterior do rim; metade anterior da bexiga. Inclui o 3B Torso-Guide.

MARCA: 3B Scientific

FOTO:

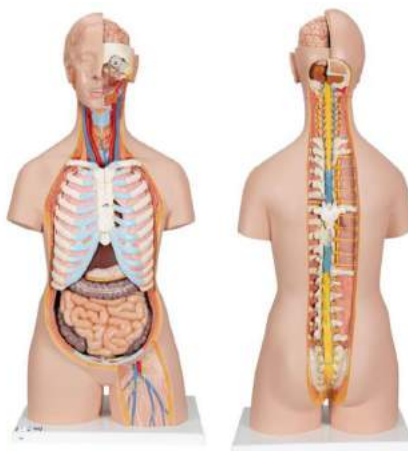

Fonte: 3B Scientific, 2024.

48. VENOSCÓPIO - PARA UTILIZAÇÃO EM CRIANÇAS DE 0 A 7 ANOS

TOMBO: 56266

MODELO: VenosBaby - Neutra

QUANTIDADE: 01

DESCRIÇÃO: O aparelho localiza as veias periféricas através da luz, em crianças de zero a sete anos, com precisão.

MARCA: Duan

FOTO:



Fonte: Duan Internacional, 2024.

REFERÊNCIAS

3BScientific. Disponível em:

<https://www.3bscientific.com/br/cabeca-de-treino-para-intubacao-recem-nascido-1017245-w44593-simulaid-101-115u-pp00115u-sb27346u,p_1468_5178.html>.

Acesso em: 03 de abril de 2024.

3BScientific. Disponível em:

<https://www.3bscientific.com/br/iv-im-braco-para-injecao-1018083-w44002-lifeform-lf00698u,p_34_4880.html>. Acesso em: 02 de abril de 2024.

3BScientific. Disponível em:

<https://www.3bscientific.com/br/3b-scientific-modelo-de-corpo-inteiro-masculino-e-feminino-com-39-pecas-1000209-b53-3b-scientific,p_46_221.html>. Acesso em: 08 de abril de 2024.

3BScientific. Disponível em:

<https://www.3bscientific.com/br/simulador-de-cateterizacao-masculino-1005587-w44005-lifeform-lf00855u,p_1057_4883.html>. Acesso em: 02 de abril de 2024.

3BScientific. Disponível em:

<https://www.3bscientific.com/br/torso-classico-unisex-com-as-costas-abertas-em-21-partes-1000192-b17-3b-scientific,p_58_196.html>. Acesso em: 08 de abril de 2024.

3BScientific. Disponível em:

<https://www.3bscientific.com/br/torso-classico-unisex-em-16-partes-1000188-b11-3b-scientific,p_58_189.html>. Acesso em: 08 de abril de 2024.

3BScientific. Disponível em:

<https://www.3bscientific.com/br/torso-de-luxo-masculino-e-feminino-em-24-partes-1000196-b30-3b-scientific,p_58_203.html>. Acesso em: 08 de abril de 2024.

Accumed. Disponível em:

<<https://accumed.com.br/produto/medidor-de-glicose-g-tech-free/>>. Acesso em: 15 de abril de 2024.

Balancasmicheletti. Disponível em:

<<https://www.balancasmicheletti.com.br/produtos/balanca-hospitalar-mecanica/>>. Acesso em: 12 de abril de 2024.

Catalogohospitalar. Disponível em:

<<https://catalogohospitalar.com.br/bisturi-de-media-potencia-200-watts-b-3300-sm-deltronix-deltronix.html>>. Acesso em: 05 de abril de 2024.

Cirurgicapassos. Disponível em:

<https://www.cirurgicapassos.com.br/equipamentos-medicos/dermatoscopio-led-mikatos-missouri?parceiro=3944&gad_source=1&gclid=Cj0KCQjw2a6wBhCVARIsABPe>

H1ur-YZAW5MKUHbKjOHhqMr0An-So5gDH4CVmXdCFIGzwEZHt17rCCkaAudZEA Lw_wcB>. Acesso em: 02 de abril de 2024.

Cosmed. Disponível em:

<https://www.cosmed.com/hires/microQuark_Technical_Specs_A4_C09061-02-80_EN_print.pdf>. Acesso em: 05 de abril de 2024.

Duaninternacional. Disponível em: <<https://duaninternacional.com/venos-baby/#>>. Acesso em: 04 de abril de 2024.

Epson. Disponível em:

<https://epson.com.br/Suporte/Projetores/Epson-PowerLite/Epson-PowerLite-W39/s/SPT_V11H856020#manuals>. Acesso em: 12 de abril de 2024.

Fisiofernandes. Disponível em:

<<https://www.fisiofernandes.com.br/plicometro-adipometro-cientifico-tradicional-cescorf/p>>. Acesso em: 02 de abril de 2024.

Hospicenter. Disponível em:

<<https://www.hospicenter.com.br/monitores-multiparametricos-cm300>>. Acesso em: 05 de abril de 2024.

Hospinet. Disponível em:

<<https://www.hospinet.com.br/balanca-antropometrica-mecanica-150-kg-welmy/p>>. Acesso em: 12 de abril de 2024.

Jgmoriya. Disponível em:

<<https://jgmoriya.com.br/produto/ressuscitador-reanimador-de-silicone-adulto/>>. Acesso em: 15 de abril de 2024.

Kellymedgroup. Disponível em:

<<https://www.kellymedgroup.com/znb-xk-infusion-pump-product/>>. Acesso em: 27 de março de 2024.

Labordidatica. Disponível em:

<<https://www.labordidatica.com.br/produto/kit-de-simulacao-de-acidentes-iv.html>>. Acesso em: 02 de abril de 2024.

Letrabrasil. Disponível em:

<<https://letrabrazil.com.br/produtos/manequim-infantil-completo-de-luxo-life-form-crisis-com-simuladores-de-ecg-interativos/>>. Acesso em: 02 de abril de 2024.

Lojaprolab. Disponível em:

<https://www.lojaprolab.com.br/simulador-avancado-torso-para-habilidades-medicadas-ausculta-cardiopulmonar-com-controle-remoto-90815?utm_source=google&utm_medium=feed&utm_campaign=shopping&gad_source=1&gclid=CjwKCAjwwr6wBhBcEiwAfMEQs95DUPIb7pDE4aNU9daDAEaS5RybnYxCOZ8j8qDv2UpGRDp-SNgdsRoCflsQAvD_BwE>. Acesso em: 05 de abril de 2024.

Lojaprolab. Disponível em:

<<https://www.lojaprolab.com.br/simulador-para-auto-exame-das-mamas-em-colete-90808>>. Acesso em: 02 de abril de 2024.

Marcamedica. Disponível em:

<https://www.marcamedica.com.br/simulador-ginecologico-com-utero-saudavel-e-patologico?utm_source=googleshopping&utm_medium=cpc&utm_campaign=shopping&gad_source=1&gclid=CjwKCAjwwr6wBhBcEiwAfMEQs5iwNGDy0aV7O7ituAwYVRqNm0pu87IE1bm2grUWVRAOFICzHjbKERoCCKMQAvD_BwE>. Acesso em: 05 de abril de 2024.

Mogiglassanatomiaesimulação. Disponível em:

<<https://anatomia.mogiglass.com.br/sistema-reprodutor/gravidez/serie-de-gravidez-8-modelos#:~:text=S%C3%A9rie%20de%20Gravidez%20%20Modelos%20SR10%20%C3%A9%20composta%20por%20um,identificadas%20em%20um%20cart%C3%A3o%20informativo.>>>. Acesso em: 10 de abril de 2024.

REIS, Emanne. Foco ginecológico. 2024.

REIS, Emanne. Laringoscópio adulto com 03 lâminas. 2024.

REIS, Emanne. Laringoscópio infantil com 01 lâmina. 2024.

REIS, Emanne. Órgão genital feminino. 2024.

REIS, Emanne. Simulador de exame de ouvido. 2024.

REIS, Emanne. Simulador de retinopatia e fundo de olho. 2024.

REIS, Emanne. Suporte apoio de braço. 2024.

Simulaçãoedicaciviam. Disponível em:

<<https://simulacaomedica.civiam.com.br/produto/cae-luna/>>. Acesso em: 05 de abril de 2024.

Simulaçãomedica.civiam. Disponível em:

<<https://simulacaomedica.civiam.com.br/produto/dilatacao-cervical-conjunto-com-6-pecas/>>. Acesso em: 02 de abril de 2024.

Simulaçãomedica.civiam. Disponível em:

<<https://simulacaomedica.civiam.com.br/produto/exame-e-diagnostico-otologico-pediatrico/>>. Acesso em: 02 de abril de 2024.

Simulacaomedica.civiam. Disponível em:

<<https://simulacaomedica.civiam.com.br/produto/injecoes-na-medula-espinhal/>>. Acesso em: 02 de abril de 2024.

Simulacaomedica.civiam. Disponível em:

<<https://simulacaomedica.civiam.com.br/produto/simulador-avancado-bebe-para-rcp-intubacao-e-ausculta/>>. Acesso em: 02 de abril de 2024.

Simulacaomedica.civiam. Disponível em:
<<https://simulacaomedica.civiam.com.br/produto/simulador-de-cricotirotonomia/>>.
Acesso em: 03 de abril de 2024.

Simulaçãomédicaciviam. Disponível em:
<<https://simulacaomedica.civiam.com.br/produto/cabeca-adulto-avancada-para-intubacao-e-vias-aereas-dificeis/>>. Acesso em: 03 de abril de 2024.

Simulacaomedicaciviam. Disponível em:
<<https://simulacaomedica.civiam.com.br/produto/cabeca-adulto-para-intubacao/>>.
Acesso em: 03 de abril de 2024.

Simulacaomedicaciviam. Disponível em:
<<https://simulacaomedica.civiam.com.br/produto/cateterismo-feminino/>>. Acesso em:
03 de abril de 2024.

Simulacaomedicaciviam. Disponível em:
<<https://simulacaomedica.civiam.com.br/produto/injecoes-intradermicas/>>. Acesso
em: 05 de abril de 2024.

Simulacaomedicaciviam. Disponível em:
<<https://simulacaomedica.civiam.com.br/produto/injecoes-intramusculares/>>. Acesso
em: 03 de abril de 2024.

Simulacaomedicaciviam. Disponível em:
<<https://simulacaomedica.civiam.com.br/produto/manequim-pediatrico-de-03-anos-para-intubacao/>>. Acesso em: 05 de abril de 2024.

Simulaçãomedicaciviam. Disponível em:
<<https://simulacaomedica.civiam.com.br/produto/simulador-de-pressao-arterial-com-sistema-de-alto-falante-externo/>>. Acesso em: 02 de abril de 2024.

Vitchlab. Disponível em:
<<https://www.vitchlab.com.br/simuladores/simuladores-de-parto/simulador-de-parto-gemelar-c-placenta-e-cordao-umbilical-sd>>. Acesso em: 02 de abril de 2024.



Avenida da Amizade, 1900 – Sal Torrado – Paulo Afonso, BA - CEP 48605-780

www.portais.univasf.edu.br/medicina-pa

E-mail: laboratoriospauloafonso@univasf.edu.br