

**PLANTA BAIXA**

escala 1/75

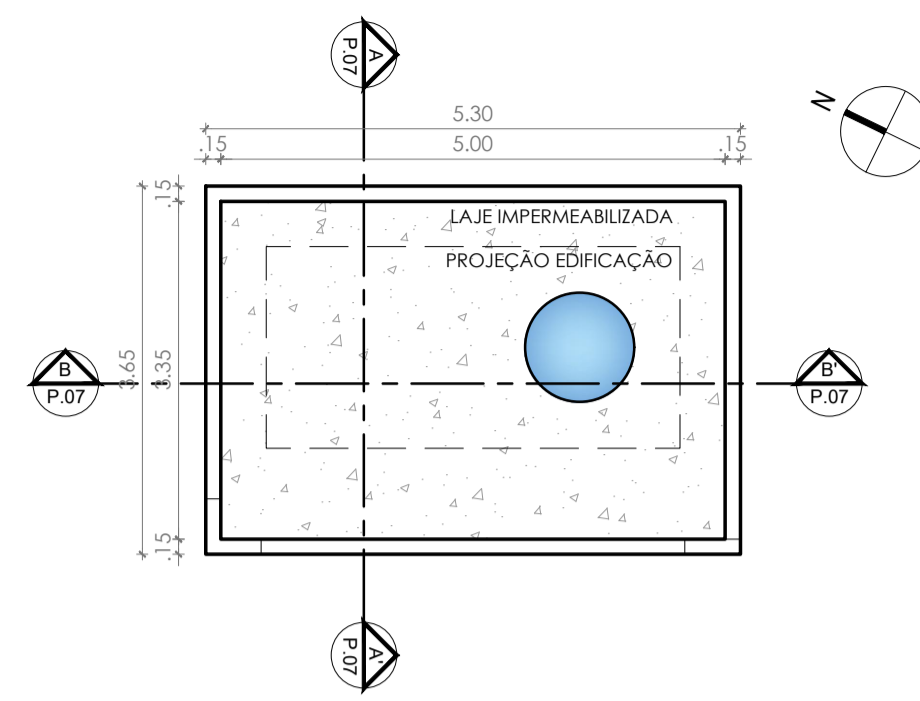

**PLANTA DE COBERTURA**

escala 1/75



**CORTE AA'**

escala 1/75

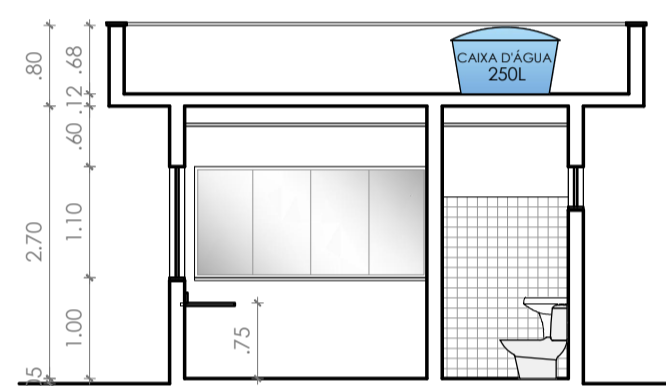

**CORTE BB'**

escala 1/75

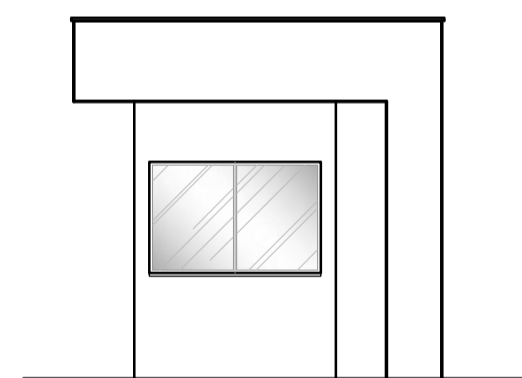

**FACHADA FRONTAL - NORTE**

escala 1/75

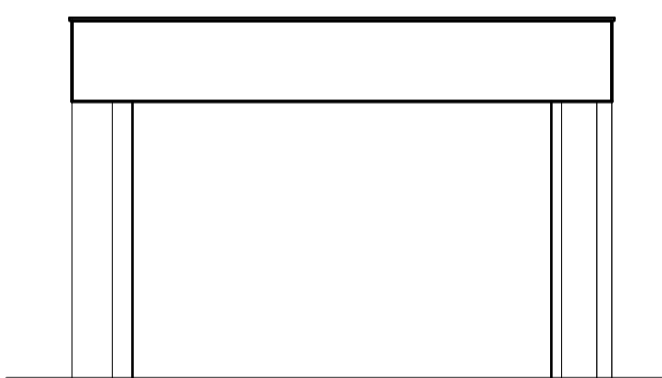

**FACHADA LATERAL - LESTE**

escala 1/75

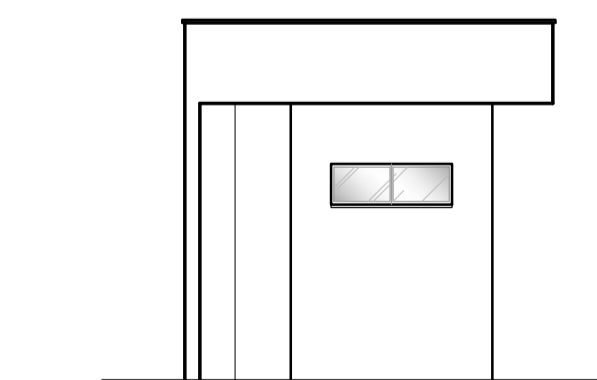

**FACHADA POSTERIOR - SUL**

escala 1/75

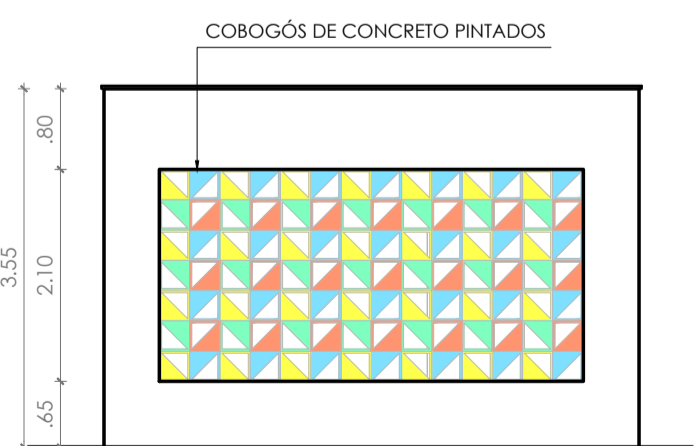

**FACHADA LATERAL - OESTE**

escala 1/75

**QUADRO DE ESQUADRIAS (ESCOLA ESTAÇÃO DO SABER)**

SÍMBOLO	QTD.	LARGURA (m)	ALTURA (m)	PEITORIL(m)	TIPO
P1	01	1.80	2.10	----	Porta de abrir em madeira com visor
P2	02	2.00	2.60	----	Porta de ferro com bandeira de vidro
P3	01	1.45	2.60	----	Porta de ferro com bandeira de vidro
P4	02	0.90	2.10	----	Porta de abrir em madeira com barra de apoio
P5	05	0.80	2.10	----	Porta de abrir em madeira com vidro tipo visor, 4mm
P6	15	0.80	2.10	----	Porta de abrir em madeira
P7	02	0.86	2.10	----	Porta de correr em madeira
P8	09	0.60	1.60	0,20	Porta de abrir em madeira para box de sanitário
P9	01	0.60	2.10	----	Porta de abrir em madeira para banheiro da guarita
P10	01	1.95	3.46	----	Porta de ferro com bandeira de vidro
G1	02	0.88	3.46	----	Grade de ferro com vidro
J1	04	2.50	2.07	1.89	Janela de correr em vidro temperado
J2	13	2.00	2.07	1.89	Janela de correr em vidro temperado
J3	03	0.95	1.29	1.78	Janela de correr em vidro temperado
J4	02	0.90	1.29	1.84	Janela de correr em vidro temperado
J5	02	2.05	1.18	1.75	Janela de correr em vidro temperado
J6	10	2.00	1.68	1.78	Janela de correr em vidro temperado
J7	02	1.46	1.68	1.83	Janela de correr em vidro temperado
J8	02	1.46	1.68	1.78	Janela de correr em vidro temperado
J9	04	0.88	1.68	1.78	Janela de correr em vidro temperado
J10	01	0.75	1.68	1.83	Janela de correr em vidro temperado
J11	11	0.75	1.68	1.78	Janela de correr em vidro temperado
J12	01	0.68	1.68	1.78	Janela de correr em vidro temperado
J13	04	2.49	1.68	1.83	Janela de correr em vidro temperado
J14	04	2.49	1.68	1.78	Janela de correr em vidro temperado
J15	03	0.49	0.59	1.00	Vidro temperado fixo, ver geometria
J16	01	1.30	1.30 / 1.05	0.80 / 1.05	Vidro temperado fixo com abertura para documentos
J17	01	1.70	1.10	1.00	Janela de correr em vidro temperado
J18	01	2.30	1.10	1.00	Janela de correr em vidro temperado
J19	01	1.20	0.40	1.70	Janela de correr em vidro temperado
J20	01	1.50	1.10	1.00	Janela de correr em madeira com bancada de granito
V1	01	1.20	1.10	1.00	Janela de correr em vidro temperado
V2	02	2.00	0.50	2.40	Janela baculante em vidro temperado

**ESPECIFICAÇÕES DE ACABAMENTO (ESCOLA ESTAÇÃO DO SABER)**

LEGENDA	ESPECIFICAÇÃO
□ PISO	<ol style="list-style-type: none"> <li>Porcelanato esmaltado PEI 4 ou 5 - 60x60cm - Acabamento acetinado;</li> <li>Lajota de concreto 50x50cm;</li> <li>Granito branco Siena com acabamento polido (instalação na escada com espelho em granito);</li> <li>Piso vinílico para uso comercial, tipo rústico amadeirado. Referências: Piso vinílico padrão Sonora, linha Idea (Duratex); Piso vinílico padrão Tivoli, linha Idea (Duratex); ou similar;</li> <li>Piso de concreto com acabamento despolado (cores a definir);</li> <li>Piso intertravado cinza;</li> <li>Piso de borracha reciclada com amortecimento contra impacto a uma altura de 1,40m (cores a definir);</li> <li>Adesivo vinil para piso;</li> </ol>
△ PAREDE	<ol style="list-style-type: none"> <li>Gradil com arame eletrosoldado, altura 2,10m (cor verde) e mureta com 40 cm de altura (cor branco);</li> <li>Textura lisa (cor branco gelo);</li> <li>Tijolo em pedra de arenito vermelho natural (20x40cm) ou similar;</li> <li>Reboco em vermiculita com pintura (cor a definir);</li> <li>Painel de madeira laminado MDF Linha Design, padrão Carvalho Munique (Duratex) ou similar;</li> <li>Cerâmica fosca 10x10cm até altura de 1,20 (cor branco neve) com arremate de uma fiada de cerâmica 10x10cm (cor a definir) e perfil de alumínio + pintura em tinta Acrílica acabamento fosco (cor branco gelo);</li> <li>Cerâmica fosca 10x10cm até altura de 1,80 (cor branco neve) + pintura em tinta Acrílica acabamento fosco (cor branco gelo);</li> <li>Pintura em esmalte sintético (cor prata);</li> <li>Pintura em esmalte sintético fosco (cor preto);</li> <li>Pintura em tinta Acrílica, acabamento acetinado (cor a definir);</li> <li>Adesivo vinil para parede;</li> <li>Revestimento melamínico amadeirado curvo (parede externa da escada);</li> <li>Cerâmica brilhante 35x45cm para parede (cor branco), junta de 2mm.</li> </ol>
○ TETO	<ol style="list-style-type: none"> <li>Forno de gesso com junta de dilatação (cor cinza na área do refeitório e branco neve nas demais áreas);</li> <li>Forno mineral Cosmos Sonex, NRC = 0,65, 625x625 mm, cor branco, marca OWA ou similar;</li> <li>Laje emassada e pintada (cor branco neve);</li> <li>Laje nervurada com pintura interna na cubeta;</li> <li>Lona tensionada;</li> <li>Pergolado em madeira tratada e estrutura de ferro;</li> <li>Chapa de alumínio composto (ACM) com gradiente de pintura (cor amarelo, vermelho, laranja e cinza);</li> <li>Placa acústica Sonex iltec Nuvens, com formato, espessura e cores a definir, marca OWA ou similar;</li> </ol>

**LEGENDA**

■	Alvenaria a construir
■	Alvenaria a demolir
▨	Esquadria a construir
▨	Esquadria a demolir



**SEDUC**  
SECRETARIA DE EDUCAÇÃO E JUVENTUDE  
**ADMINISTRAÇÃO: MARCUS PAULO A. BOMFIM**  
**SECRETARIA: LUCINETE ALVES DA SILVA**

DISCRIMINAÇÃO:

**ESCOLA ESTAÇÃO DO SABER**

CONTEÚDO:  
DETALHAMENTO ARQUITETÔNICO DA GUARITA

ESCALA:  
1:75

LOCAL:  
JUAZEIRO - BA

DATA:  
24/10/2019

EQUIPE TÉCNICA:  
ARQUITETURA:  
HANNAH SANTOS

DESENHISTA:  
IURY KÁSSIO

PRANCHA:

**07/07**