

**RELATÓRIO DE ATIVIDADES  
2010**

**ELABORAÇÃO**

***Luzia Coelho Rodrigues***

*Secretária de Recursos Humanos/UNIVASF*

***Maria Auxiliadora Tavares Paixão***

*Coordenadora de Qualidade de Vida –SRH/UNIVASF*

***Patrícia de Souza Chaves Carvalho***

*Coordenadora de Cadastro, Lotação e Pagamento – SRH/UNIVASF*

FUNDAÇÃO UNIVERSIDADE FEDERAL DO VALE DO SÃO FRANCISCO  
SECRETARIA DE RECURSOS HUMANOS

Relatório de Atividades - Exercício: 2010

---

**SUMÁRIO**

Apresentação	3
Análise crítica	4
Quadro de Pessoal docente	5
Perfil do quadro docente	22
Demonstrativo sintético pessoal docente	24
Total de servidores técnico-administrativos	24
Perfil do quadro técnico	40
Quadro de servidores requisitados/cedidos	41
Servidores ocupantes de cargos comissionados/sem vínculo	41
Instituidor / Beneficiário de Pensão	42
Exercício descentralizado – carreira	42
afastamentos autorizados	43
Quadro distribuição de CD's e FG's	44
Movimentação	49
Registro de Atos SISAC	50
Exonerações/desligamentos	50
Informações sobre composição RH	51
Processos Administrativos e sindicâncias	52
Ações de Qualidade de Vida e Saúde Ocupacional	
Atenção à saúde do servidor	53
Análise dos ambientes de trabalho	55
Projeto coração Saudável	56
Unidade SIASS	61
Plano de Ação SIASS	63
Capacitação Servidor	65
Ações de Capacitação	66
Despesas com capacitação	51/68
Progressão por capacitação	70
Avaliação de desempenho	71
I Mostra Cultural	74
Anexos	

FUNDAÇÃO UNIVERSIDADE FEDERAL DO VALE DO SÃO FRANCISCO  
SECRETARIA DE RECURSOS HUMANOS

Relatório de Atividades - Exercício: 2010

---

## 1. Apresentação

A Secretaria de Recursos Humanos da UNIVASF, responsável pelo planejamento, execução e avaliação das ações relativas à formulação de políticas e diretrizes para a administração de Recursos Humanos, é órgão ligado diretamente à Reitoria, que orienta os servidores técnicos e docentes quanto às carreiras, à remuneração, ao dimensionamento da força de trabalho, à seguridade social, à saúde ocupacional, à saúde suplementar, aos benefícios, às relações de trabalho, à autorização de concursos públicos e à contratação temporária de pessoal para a Universidade Federal do Vale do São Francisco – UNIVASF.

Responsável pela Secretaria

**Luzia Coelho Rodrigues**

### Secretaria Administrativa da SRH

Chefe: Daniela Carias de Melo

### Atendimento ao Servidor

Danielle Gomes da Silva

Isabel Celeste Viana do Nascimento Lima

### Elaboração e sistematização das normas

Aline Braga de Carvalho

## 2. Estrutura da Secretaria de Recursos Humanos

### 2.1. CADASTRO, LOTAÇÃO E PAGAMENTO

Coordena as operações de processamento da folha de pagamento e administração do fluxo de informações destinadas à atualização do cadastro, afastamentos, férias e demais ocorrências, à movimentação financeira relativa ao pagamento dos servidores da UNIVASF, relatórios estatísticos, alimentação de sistemas diversos, além de elaborar e acompanhar as rotinas anuais referentes à Declaração de Imposto de Renda Retido na Fonte – DIRF, Relação Anual de Informações Sociais – RAIS, SISAC, comprovante de rendimentos e outras.

Coordenadora: **Patrícia de Souza Chaves Carvalho**

#### 2.1.1 Divisão de acompanhamento da folha de pagamento

Chefe: Ana Cristina de Araújo Souza Santana

#### 2.1.2 Divisão de Cadastro

Chefe: Katiane Amorim Coelho

### 2.2. QUALIDADE DE VIDA E SAÚDE OCUPACIONAL

Responsável pela execução das políticas e diretrizes relativas ao desenvolvimento de pessoas, à avaliação de desempenho, à saúde ocupacional, saúde suplementar, direitos previdenciários e assistência psicossocial, bem como benefícios diretos e indiretos aos servidores.

Coordenadora: **Maria Auxiliadora Tavares da Paixão**

#### 2.2.1 Divisão de Capacitação

Chefe: Lucimary Araújo Campos

#### 2.2.2 Setor de Atenção à Saúde do Servidor (Divisão de Programas PCMSO e PPRA)

Chefe: Fátima Ketússia dos Santos

#### Demais membros da Equipe

Osman Sarmento Magalhães Filho - médico

Ana Ediléia Barbosa Pereira Leal – Nutricionista

Margarete Tavêra Martins Gama- Técnica em Enfermagem

Severic Gleybson da Silva - Técnico em Laboratório – área Segurança do Trabalho

FUNDAÇÃO UNIVERSIDADE FEDERAL DO VALE DO SÃO FRANCISCO  
SECRETARIA DE RECURSOS HUMANOS

Relatório de Atividades - Exercício: 2010

---

**3. Análise Crítica**

A UNIVASF, já reconhecida como instituição de excelência, com sua característica multicampi, em três estados distintos da federação, e 21 cursos de graduação, o que por si só já requer atenção do MEC em relação à liberação de vagas para concursos, ainda permanece com quadro insuficiente para atender à demanda institucional.

Conta com 381 docentes e 253 técnicos, distribuídos entre os campi de Petrolina-Centro, Petrolina- Ciências Agrárias, Juazeiro-BA, Senhor do Bonfim-BA e Serra da Capivara – São Raimundo Nonato – PI.

Dos 381 docentes, 323 estão submetidos ao regime de Dedicção Exclusiva, existindo, apenas, 09 docentes com 40 horas semanais e 49 em regime de 20 horas.

O quadro técnico, altamente qualificado, ainda não atinge ao percentual de 70% em relação ao número de docentes.

Apesar da dificuldade evidente em termos de quadro, o que tem permitido a recomposição de servidores é a utilização do Banco Equivalente para docentes, que permite autonomia na gestão de Recursos Humanos, e o Quadro Referência, estabelecido pelo Decreto 7.232/2010, que permite a reposição dentro do número estabelecido para a UNIVASF, bem como tornou acessível, junto ao MEC, a troca de cargos vagos, observando o plano de desenvolvimento institucional e, conseqüentemente, o planejamento da instituição.

Apresentamos, a seguir, relatório das atividades até 31/12/2010 para conhecimento de toda a comunidade.

FUNDAÇÃO UNIVERSIDADE FEDERAL DO VALE DO SÃO FRANCISCO  
SECRETARIA DE RECURSOS HUMANOS

Relatório de Atividades - Exercício: 2010

**QUADRO GERAL DE PESSOAL DA UNIVASF, EM DEZEMBRO/2010**

**3.1 QUADRO DE PESSOAL DOCENTE: TOTAL DE PROFESSORES EFETIVOS DA UNIVASF: 381**

Nome	Matrícula	Área de Conhecimento	Formação	Regime de Trabalho	Colegiado	Campus
Acácio Figueiredo Neto	1582937	Produção e Tecnologia de Produtos Agrícolas	Mestrado	DE	Engenharia Agrícola e Ambiental	Juazeiro
Adeon Cecílio Pinto	1568391	Eletrônica (sistemas analógicos)	doutorado	DE	Engenharia elétrica	Juazeiro
Adriana Gradela	1716550	Anatomia Animal	doutorado	DE	Medicina Veterinária	Ciências Agrárias
Adriana Mayumi Yano de Melo	1464248	Ciências biológicas	Doutorado	DE	Zootecnia	Ciências Agrárias
Adriana Moreno Costa Silva	1432716	Química	Mestrado	DE	Engenharia Agrícola e Ambiental	Juazeiro
Adriano Victor Lopes da Silva	1627074	Estatística Básica e Bioestatística	Mestrado	DE	Engenharia Agrônômica	Ciências Agrárias
Afonso Henrique Novaes Menezes	1467430	Comunicação e Expressão	Mestrado	DE	Psicologia	Petrolina
Airton de Deus Cysneiros Cavalcanti	1805129	Fanerógamos (diversidade biológica)	Mestrado	DE	Ciências da Natureza	Senhor do Bonfim
Alan Christie da Silva Dantas	1374461	Mecânica dos Sólidos	Doutorado	DE	Engenharia Mecânica	Juazeiro
Aldrin Éderson Vila Nova Silva	1278552	Anatomia Animal	Mestrado	DE	Zootecnia	Ciências Agrárias
Alessandro Pereira Moisés	1823060	Ensino de Física	doutorado	DE	Ciências da Natureza	São Raimundo Nonato
Alessia Silva Fontinelle	1473961	Teoria e Sistemas Psicológicos:Psicanálise	Mestrado	40h	Psicologia	Petrolina
Alexandre Coutinho Antonelli	1673840	Clínica Médica de Grandes Animais	Doutorado	DE	Medicina Veterinária	Ciências Agrárias
Alexandre de Paula Arraes Ramos	2583995	Radiologia	Especialização	20h	Medicina	Petrolina
Alexandre Franca Barreto	1572390	Psicologia Social e comunitária (Saúde Mental)	Mestrado	DE	Psicologia	Petrolina
Alexandre Henrique dos Reis	1798523	Filosofia	Mestrado	DE	Ciências Sociais	Juazeiro
Alexandre Ramalho Silva	1423596	Matemática	Mestrado	DE	Engenharia Mecânica	Juazeiro
Alexandre Ramiro Costa	1481741	Morfologia	Especialização	20H	Medicina	Petrolina
Alessandro dos Santos Machado	1740217	Psicologia Educacional	Mestrado	DE	Educação física	Petrolina

FUNDAÇÃO UNIVERSIDADE FEDERAL DO VALE DO SÃO FRANCISCO  
SECRETARIA DE RECURSOS HUMANOS

Relatório de Atividades - Exercício: 2010

Alice Chaves de Carvalho Gomes	1331691	Psicodiagnóstico aplicado a psicopatologia	Mestrado	DE	Psicologia	Petrolina
Aline Flávia Nunes Remígio	1550226	Saneamento	Doutorado	DE	Engenharia Civil	Juazeiro
Alvany Maria dos Santos Santiago	1467439	Recursos Humanos	Mestrado	DE	Administração	Petrolina
Álvaro José Correia Pacheco	1673540	Ginecologia e Obstetria	Especialização	20h	medicina	Petrolina
Amanda de Figueroa Silva Carmo	1714985	Paciente Crítico	Especialização	DE	Enfermagem	Petrolina
Ana Amélia Domingues Gomes	1775196	Clínica Médica de Pequenos Animais e Diagnóstico por Imagem	Mestrado	DE	Medicina Veterinária	Ciências Agrárias
Ana Catarina Luscher Albinati	1622461	Anestesiologia e Terapêutica Animal	Mestrado	DE	Medicina Veterinária	Ciências Agrárias
Ana Cleide da Silva Dias	1714876	Saúde do Trabalhador	especialização	20h	Medicina	Petrolina
Ana Cristina Gonçalves Castro Silva	2728425	Administração Geral e Operações	Mestrado	DE	Engenharia de produção	Juazeiro
Ana Emília de Melo Queiroz	1316660	Algoritmos e Programação	Mestrado	DE	Engenharia da Computação	Juazeiro
Ana Lúcia Barreto Fonseca	1214320	Psicologia Organizacional e Técnicas de Avaliação Psicológica	Mestrado	DE	Psicologia	Petrolina
Ana Sophia Toscano Vieira Pinto	1619112	Sistema Respiratório	especialização	20h	Medicina	Petrolina
Anderson Henrique Barbosa	1669782	Estruturas	Mestrado	DE	Engenharia Civil	Juazeiro
Andréa de Vasconcelos Ferraz	1635680	Química	Doutorado	DE	Engenharia Elétrica	Juazeiro
Angel Bienvenido Gonzalez Rojas	1218503	Ciência e Tecnologia dos Materiais	Doutorado	DE	Engenharia Mecânica	Juazeiro
Angela de Oliveira Carneiro	1299899	Fundamentos de Enfermagem	Mestrado	DE	Enfermagem	Petrolina
Angelo Antonio Macedo Leite	1465320	Gestão da Produção	Mestrado	DE	Engenharia de Produção	Juazeiro
Angelo Augusto Silva Sampaio	1672870	Metologia em Psicologia	Mestrado	DE	Psicologia	Petrolina
Aníbal Livramento da Silva Netto	1585487	Física	Doutorado	DE	Engenharia Mecânica	Juazeiro
anilson José de Souza	1804501	Fundamentos da Química	Especialização	DE	Ciências da Natureza	Senhor do Bonfim
Anne Caroline Amorim Leal	1474859	Estudos de Saúde	Mestrado	DE	Enfermagem	Petrolina
Antonio de Almeida Fernandes	1474794	Sistemas de Energia	Graduação	DE	Engenharia Elétrica	Juazeiro
Antonio Humberto Pereira da Silva Júnior	1804799	Ensino de Biologia	Mestrado	DE	Ciências da Natureza	São Raimundo Nonato

FUNDAÇÃO UNIVERSIDADE FEDERAL DO VALE DO SÃO FRANCISCO  
SECRETARIA DE RECURSOS HUMANOS

Relatório de Atividades - Exercício: 2010

antonio Pereira Filho	1454343	Gestão Ambiental	Mestrado	DE	Engenharia Agrícola e Ambiental	Juazeiro
Antonio Pires Crisóstomo	1423642	Gestão da Produção	Mestrado	DE	Engenharia de Produção	Juazeiro
Arcanjo Ferreira de Souza Neto	1474839	Administração Mercadológica	Mestrado	DE	Administração	Petrolina
Ariadne Scalfoni Rigo	1493904	Administração Geral e Gestão de Pessoas	Mestrado	DE	Administração	Petrolina
Arlan de Assis Gonsalves	1573401	Química aplicada às Ciências Agrárias e Farmacêuticas	Mestrado	DE	Ciências Farmacêuticas	Petrolina
Arnaldo José Correia Magalhaes Junior	1717196	Biologia	Mestrado	DE	Ciências da natureza	São Raimundo Nonato
Aroldo Ferreira Leão	148035	Matemática	Mestrado	40h	Engenharia Elétrica	Juazeiro
Audimar de Sousa Alves	1706932	Saúde do adulto e do Idoso	Especialização	DE	Enfermagem	Petrolina
Augusto Miguel Nascimento Lima	1767229	Solos	doutorado	DE	Engenharia Agrônômica	Ciências Agrárias
Balbino Lino dos Santos	1565286	Bases Morfofisiológicas	Mestrado	DE	Enfermagem	Petrolina
Barbara Eleonora Bezerra Cabral	1612332	Saúde Mental e Processos Psicopatológicos	Mestrado	DE	Psicologia	Petrolina
Bedson José Lopes de Sá	1473971	Ciências Fisiológicas	Especialização	40h	Medicina	Petrolina
Beto Rober Bautista Saavedra	1324043	Matemática	Doutorado	DE	Engenharia de Produção	Juazeiro
Brauliro Gonçalves Leal	1672757	Física aplicada às Ciências agrárias e Biológicas	Doutorado	DE	Engenharia da Computação	Juazeiro
Braz José do Nascimento Júnior	1584027	Morfologia	Mestrado	DE	Ciências Farmacêuticas	Petrolina
Breno Carvalho Cavalcante	1669586	Cirurgia Geral	Especialização	20h	Medicina	Petrolina
Brigitte Renata Bezerra de Oliveira	1542319	Estratégia e Organizações	Mestrado	DE	Administração	Petrolina
Bruno Ceotto Sobrinho	1436357	Mecânica dos sólidos (engenharia civil)	Mestrado	DE	Engenharia Civil	Juazeiro
Bruno Leonardo de Freitas Soares	1473992	Morfologia	Mestrado	40h	Medicina	Petrolina
Caio Petrola Jorge Vieira	1736203	Nefrologia	Especialização	20h	medicina	Petrolina
Carlos Wagner Costa	1299454	Divulgação científica	Especialização	DE	Ciências da natureza	Senhor do Bonfim
Carmem Suez Miranda Masutti	1227204	Solos	Doutorado	DE	Engenharia Agrícola e Ambiental	Juazeiro
Célio de Souza Pimenta	296749	Educação Física	Especialização	DE	Educação Física	Petrolina

FUNDAÇÃO UNIVERSIDADE FEDERAL DO VALE DO SÃO FRANCISCO  
SECRETARIA DE RECURSOS HUMANOS

Relatório de Atividades - Exercício: 2010

Celito Kesting	1466229	Arqueologia: Teoria e Métodos	Doutorado	DE	Arqueologia e Preservação do Patrimônio	São Raimundo Nonato
Celso Antônio Lustosa Oliveira	1474010	Ciências Fisiológicas	Especialização	20h	Medicina	Petrolina
César Augusto da Silva	1331421	Microbiologia, Parasitologia e Imunologia Humana	Doutorado	DE	Ciências Farmacêuticas	Petrolina
Cheila Nataly Galindo Bedor	1468017	Genética Humana	Doutorado	DE	Ciências Farmacêuticas	Petrolina
Christian Vichi	1475043	Análise Experimental do Comportamento	Mestrado	DE	Psicologia	Petrolina
Cixto de Assis Bandeira Filho	1822980	Resolução de Problemas	Mestrado	DE	Ciências da Natureza	Senhor do Bonfim
Cláudia de Aguiar Maia Gomes	1701448	Medicina Geral	Especialização	20h	Medicina	Petrolina
Claudio Roberto dos Santos Almeida	1720121	Teoria Sociológica	Mestrado	DE	Ciências Sociais	Juazeiro
Clébio Pereira Ferreira	1804614	Fanerógamos	Mestrado	DE	Ciências Biológicas	Ciências Agrárias
Cleonia Roberta Melo Araújo	1582675	Química Farmacêutica	Mestrado	DE	Ciências Farmacêuticas	Petrolina
Cristiane Pereira de Assis	1807125	Solos	Doutorado	DE	Engenharia Agrônômica	Ciências Agrárias
Cristiane Xavier Galhardo	1700112	Química Analítica, ambiental e Geral	doutorado	DE	Engenharia Agrônômica	Ciências Agrárias
Damião da Silva	1243154	Matemática	Mestrado	DE	Engenharia Elétrica	Juazeiro
Daniel Henrique Pereira Espíndula	1673600	Psicologia Social e comunitária	doutorado	DE	Psicologia	Petrolina
Daniel Ribeiro Menezes	1482589	Fisiologia Animal (Histologia)	Mestrado	DE	Medicina Veterinária	Ciências Agrárias
Darlindo Ferreira de Lima	1313657	Psicologia Clínica	Mestrado	DE	Psicologia	Petrolina
David Fernando de Moraes Neri	1804683	Bioquímica	Doutorado	DE	Ciências Farmacêuticas	Petrolina
Delcides Marques	1804686	Antropologia	Mestrado	DE	Ciências Sociais	Juazeiro
Denes Dantas Vieira	1822588	Sociologia rural	Mestrado	DE	Ciências Sociais	Juazeiro
Deranor Gomes de Oliveira	1535173	Estratégia e Organização	Mestrado	DE	Administração	Petrolina
Dilson da Silva Pereira Filho	1475941	Clínica Cirúrgica	Mestrado	40h	Medicina	Petrolina
Dinani Matoso Fialho de Oliveira Armstrong	1640339	Semiologia (medicina)	Especialização	20h	Medicina	Petrolina
Draulio Costa da Silva	1674449	Bioquímica	Mestrado	DE	Ciências biológicas	Ciências Agrárias



FUNDAÇÃO UNIVERSIDADE FEDERAL DO VALE DO SÃO FRANCISCO  
SECRETARIA DE RECURSOS HUMANOS

Relatório de Atividades - Exercício: 2010

Durval Baraúna Júnior	1550763	Farmacologia e Terapêutica Animal	Mestrado	DE	Medicina Veterinária	Ciências Agrárias
Edgardo Guillermo Camacho Palomino	1640069	Eletrônica (sistemas analógicos)	Doutorado	DE	Engenharia Elétrica	Juazeiro
Edigênia Cavalcante da Cruz Araújo	1544900	Química orgânica	Doutorado	DE	Ciências Farmacêuticas	Petrolina
Edilson Beserra de Alencar filho	1670171	Química Farmacêutica	Mestrado	DE	Ciências Farmacêuticas	Petrolina
Edilson Pinheiro Araújo	1522155	Contabilidade Geral, Contabilidade Financeira e Contabilidade Rural	Mestrado	DE	Administração	Petrolina
Edilson Soares Lopes Junior	1550329	Reprodução Animal	Doutorado	DE	Medicina Veterinária	Ciências Agrárias
Edmar José do Nascimento	1673624	Telecomunicação	Mestrado	DE	Engenharia Elétrica	Juazeiro
Edmilson Santos dos Santos	1806118	Educação Física Escolar no Ensino Fundamental e Atividade Física na Infância	Mestrado	DE	Educação Física	Petrolina
Edna Santiago Benta	1474013	Fenômenos de Transferência	Doutorado	DE	Engenharia Mecânica	Juazeiro
Ednaldo Ferreira Torres	1804726	Sociologia rural	Mestrado	DE	Ciências Sociais	Juazeiro
Edson Leite Araújo	1341943	Matemática	Mestrado	DE	Engenharia Civil	Juazeiro
Eduard Montgomery Meira Costa	1669174	Sistema de Controle	Doutorado	DE	Engenharia Elétrica	Juazeiro
Eduardo Carvalho Lira	1804898	Anatomia e Fisiologia Humana	Mestrado	DE	Ciências Biológicas	Ciências Agrárias
Eduardo Tadayoshi Omaki	1366714	Estratégia e Organização	Mestrado	DE	Administração	Petrolina
Elenice Andrade Moraes e Amorim	1716619	Suinocultura, cunicultura e Equideocultura	doutorado	DE	Zootecnia	Ciências Agrárias
Elenice Maria Casartelli	1711428	Nutrição e Produção de Não Ruminantes	doutorado	DE	Zootecnia	Ciências Agrárias
Eliana de Barros Monteiro	1822698	Antropologia	Mestrado	DE	Ciências Sociais	Juazeiro
Eliane Carvalho	1673041	Pediatria	Especialização	20h	Medicina	Petrolina
Eliezer Santurbano Gervásio	1467678	Engenharia de Água na Agricultura	Doutorado	DE	Engenharia Agrônômica	Ciências Agrárias
Elísia Carmem Gonçalves Bastos	1207955	Produção de Monogástricos	Doutorado	DE	Engenharia Agrônômica	Ciências Agrárias
Elivânia de Amorim Marques	1474015	Medicina Geral	Especialização	20h	Medicina	Petrolina
Elson de Assis Rabelo	1639252	Arte e Cultura Popular no Brasil	Mestrado	DE	Artes Visuais	Juazeiro
Elzenita Falcão de Abreu	50133	Psicologia do Desenvolvimento	Mestrado	DE	Psicologia	Petrolina

FUNDAÇÃO UNIVERSIDADE FEDERAL DO VALE DO SÃO FRANCISCO  
SECRETARIA DE RECURSOS HUMANOS

Relatório de Atividades - Exercício: 2010

Emannuela de Almeida Lins	1672485	Pesquisa e investigação em Artes	Mestrado	DE	Artes Visuais	Juazeiro
Érica de Sousa Checcucci	1358674	Expressão Gráfica	Mestrado	DE	Engenharia Civil	Juazeiro
Erlon Rabelo Cordeiro	1442447	Ciência dos Materiais e Processos de Fabricação	Mestrado	DE	Engenharia Mecânica	Juazeiro
Eubis Pereira Machado	1722594	Sistema de potência	Mestrado	DE	Engenharia Elétrica	Juazeiro
Eucymara França Nunes Santos	1536927	Análise Estatística e Estatística Experimental	Mestrado	DE	Engenharia Elétrica	Juazeiro
Eulália Alves Barros	1736255	Genética e Melhoramento animal	Mestrado	DE	Zootecnia	Ciências Agrárias
Euriclesio Barroteo Sodré	1490693	Artes visuais e Materiais Expressivos	Mestrado	DE	Artes Visuais	Juazeiro
Eva Mônica Sarmento da Silva	1612391	Criação de Animais: Apicultura, Meliponicultura, Sericicultura e Cunicultura	Doutorado	DE	Zootecnia	Ciências Agrárias
Evando Santos Araújo	1764129	Matemática Aplicada ao Ensino de Ciências	Mestrado	DE	Engenharia Agrônômica	Ciências Agrárias
Fábio Augusto Atta da Silva Santos	1348271	Expressão Gráfica	Mestrado	DE	Engenharia Civil	Juazeiro
Fábio Henrique de Carvalho	1315995	Matemática	Mestrado	DE	Engenharia Agrícola e Ambiental	Juazeiro
Fábio Nelson de Souza Pereira	1561487	Sistemas Computacionais	Graduação	DE	Engenharia da Computação	Juazeiro
Fábio Nunes Lista	1821091	Zootecnia (produção animal/nutrição e alimentação de ruminantes)	doutorado	DE	zootecnia	Ciências Agrárias
Fabrcio Braga Soares de Carvalho	1718473	Telecomunicações e Sistemas distribuídos	Mestrado	DE	Engenharia da computação	Juazeiro
Fabrcio Souza Silva	1527637	Morfologia	Mestrado	DE	Ciências Farmacêuticas	Petrolina
Ferdinando Oliveira Carvalho	1804976	Atividade Física Escolar no ensino Fundamental e Atividade Física na Infância	Mestrado	DE	Educação Física	Petrolina
Fernanda Santos Carvalho dos anjos	1677006	Química Aplicada às Ciências Agrárias, biológicas e Farmacêuticas	Mestrado	DE	Engenharia de produção	Juazeiro
Fernando zoche	1672559	Inspeção e Tecnologia de Produtos de Origem animal	Doutorado	DE	Medicina Veterinária	Ciências Agrárias
Fladmir de Sousa Claudino	1380138	Bioquímica - farmácia	doutorado	DE	Ciências Farmacêuticas	Petrolina
Flávia Helena Cavalcanti Guimarães	1474019	Medicina Geral	Mestrado	40h	Medicina	Petrolina
Flávia Maria de Brito Pedrosa	1714093	Ensino em Artes	Especialização	DE	Artes Visuais	Juazeiro
Flaviane Maria Florêncio Monteiro Silva	1195220	Morfofisiologia Animal	Doutorado	DE	Medicina Veterinária	Ciências Agrárias

FUNDAÇÃO UNIVERSIDADE FEDERAL DO VALE DO SÃO FRANCISCO  
SECRETARIA DE RECURSOS HUMANOS

Relatório de Atividades - Exercício: 2010

Francine Hiromi Ishikawa	1807141	Melhoramento Vegetal	doutorado	DE	Engenharia Agrônômica	Ciências Agrárias
Francisco Alves Pinheiro	1544482	Ergonomia e Confiabilidade	Mestrado	DE	Engenharia de Produção	Juazeiro
Francisco Gaudêncio Mendonça Freires	1220619	Administração Geral e Operações	doutorado	DE	Engenharia de Produção	Juazeiro
Francisco Ricardo Duarte	1304401	Gestão da Produção	Mestrado	DE	Engenharia de Produção	Juazeiro
Fulvio Torres Flores	1772732	Teorias da Linguagem	Mestrado	DE	Artes Visuais	Juazeiro
Gabriela Lemos de Azevedo Maia	1804893	Química Farmacêutica	Mestrado	DE	Ciências Farmacêuticas	Petrolina
Geida Maria Cavalcanti de Sousa	1111310	Comunicação e Expressão	Mestrado	DE	Psicologia	Petrolina
Gisele Lemos Shaw	1685800	Projeto Investigativo	Especialização	DE	Ciências da natureza	Senhor do Bonfim
Glória Maria Pinto Coelho	1668437	Estágio Supervisionado	Especialização	DE	Enfermagem	Petrolina
Gray Josland Simões Portela	1583786	Patologia Humana	Especialização	20h	Medicina	Petrolina
Guilherme de Souza Medeiros	1474043	História do Brasil Indígena e Colonial	Mestrado	DE	Arqueologia e Preservação do Patrimônio	São Raimundo Nonato
Gunther Josuá Costa	1636093	Engenharia do Produto	Mestrado	DE	Engenharia de Produção	Juazeiro
Haroldo César de Farias Pereira	1716021	Medicina Legal	Especialização	20h	Medicina	Petrolina
Helinando Pequeno de Oliveira	1331672	Física	Doutorado	DE	Engenharia Elétrica	Juazeiro
Helio Leandro Lopes	1546638	Topografia	Mestrado	DE	Engenharia Agrônômica	Ciências Agrárias
Henrique Dória de Vasconcelos	1134800	Patologia	Mestrado	20h	Medicina	Petrolina
Isnaldo José de Souza Coelho	1202701	Eletrônica e Telecomunicações	Doutorado	DE	Engenharia Elétrica	Juazeiro
Itamar Augusto Nonato de Oliveira	1296641	Clínica Cirúrgica	Especialização	20h	Medicina	Petrolina
Itamar Santos	1669794	Aparelho Tegumentar	Mestrado	40H	Medicina	Petrolina
Izaías Francisco de Souza Júnior	1676180	Medicina de Comunidade e Saúde da Família	Especialização	20h	Medicina	Petrolina
Jackson Roberto Guedes da Silva Almeida	1467708	Ciências Fisiológicas	doutorado	DE	Ciências Farmacêuticas	Petrolina
Jackson Rubem Rosendo Silva	1339408	Resolução de Problemas	Mestrado	DE	Ciências da Natureza	Senhor do Bonfim
Jadsonlee da Silva Sá	1767218	Sistemas embarcados (sistemas computacionais)	Mestrado	DE	Engenharia da Computação	Juazeiro

FUNDAÇÃO UNIVERSIDADE FEDERAL DO VALE DO SÃO FRANCISCO  
SECRETARIA DE RECURSOS HUMANOS

Relatório de Atividades - Exercício: 2010

Janaina Carla dos Santos	2585645	Geoarqueologia	doutorado	DE	Arqueologia e Preservação do Patrimônio	São Raimundo Nonato
Jane Eyre Gabriel	1719701	Citologia e Histologia	Doutorado	DE	Ciências biológicas	Ciências Agrárias
Janedálva Pontes Gondim	1503905	Ensino em Artes	Mestrado	DE	Artes Visuais	Juazeiro
João Alves do Nascimento Júnior	1150283	Medicina Veterinária Preventiva	Mestrado	DE	Medicina Veterinária	Ciências Agrárias
João Barbosa de Souza Neto	1276623	Estradas e Rodagens	doutorado	DE	Engenharia Civil	Juazeiro
João Carlos Sedraz Silva	1453190	Mecânica dos sólidos (engenharia civil)	Especialização	DE	Engenharia Civil	Juazeiro
João José de Simoni Gouveia	1715960	Genética e Melhoramento animal	Mestrado	DE	Zootecnia	Ciências Agrárias
João Pedro da Silva Neto	1379705	Mecânica dos sólidos (engenharia civil)	Graduação	DE	Engenharia Civil	Juazeiro
Jocilene Gordiano Lima Tomaz	1329779	Resolução de Problemas	Mestrado	DE	Ciências da natureza	São Raimundo Nonato
Jorge Luis Cavalcanti Ramos	1295218	Computação Gráfica	Mestrado	DE	Engenharia da computação	Juazeiro
Jorge Wilson Cortez	1620405	Mecanização, Máquinas e Implementos	doutorado	DE	Engenharia Agrônômica	Ciências Agrárias
José Alberto Vieira Rosa	1474042	Medicina Geral	Especialização	20h	Medicina	Petrolina
José Aliçandro Bezerra da Silva	2121292	Botânica	Doutorado	DE	Engenharia Agrícola e Ambiental	Juazeiro
José Almeida Filho	1669411	Cirurgia Geral	Especialização	20h	Medicina	Petrolina
José Alves de Siqueira Filho	1449993	Botânica	Doutorado	DE	Ciências Biológicas	Ciências Agrárias
José Américo de Sousa Moura	1646071	Instrumentação industrial	doutorado	DE	Engenharia Elétrica	Juazeiro
José Bismark de Medeiros	1204661	Mecânica dos Sólidos	Doutorado	DE	Engenharia Mecânica	Juazeiro
José Carlos de Moura	1547651	Morfologia Humana	Mestrado	20h	Medicina	Petrolina
José de Castro Silva	1706742	Termofluidos	Mestrado	DE	Engenharia Mecânica	Juazeiro
José Eduardo Ferraz Clemente	1670373	História da Ciência	Mestrado	DE	Ciências da Natureza	Senhor do Bonfim
José Fernando Bibiano de Melo	1673757	Aquicultura e Metabolismo Animal	Doutorado	DE	Zootecnia	Ciências Agrárias
José Fernando Souto	1314861	Ciências Sociais	Doutorado	DE	Ciências Sociais	Juazeiro
José Fernando Vila Nova de Moraes	1822707	Modalidades Desportivas	Mestrado	DE	Educação Física	Petrolina

FUNDAÇÃO UNIVERSIDADE FEDERAL DO VALE DO SÃO FRANCISCO  
SECRETARIA DE RECURSOS HUMANOS

Relatório de Atividades - Exercício: 2010

José Getúlio Gomes de Souza	1474823	Materiais de Construção Civil e Tecnologia da Construção Civil	Doutorado	DE	Engenharia Civil	Juazeiro
José Hermógenes Moura da Costa	1662594	Antropologia	Mestrado	DE	Ciências Sociais	Juazeiro
José Jaime Freitas Macedo	1376396	Arqueologia (teoria e métodos)	doutorado	DE	Arqueologia e Preservação do Patrimônio	São Raimundo Nonato
José Luiz Moreira de Carvalho	1575522	Organização Industrial	Doutorado	DE	Engenharia de Produção	Juazeiro
José Pereira Aalencar Júnior	1642305	Termofluidos	Mestrado	DE	Engenharia Mecânica	Juazeiro
José Raimundo Cordeiro Neto	1672357	Economia	Especialização	DE	Administração	Petrolina
José Weber Freire Macedo	294818	Psicologia Organizacional	Doutorado	DE	Psicologia	Petrolina
Juan Carlos Lopez Ortiz	1615683	Aparelho Urinário	Especialização	20h	Medicina	Petrolina
Judas Tadeu Gomes de Sousa	1787277	Estruturas	Mestrado	DE	Engenharia civil	Juazeiro
Juliana Pedrosa Korinfski	1619558	Paciente Crítico	Especialização	DE	Enfermagem	Petrolina
Julianeli Tolentino de Lima	1528832	Fisiologia, Farmacologia e Bioquímica	Doutorado	DE	Ciências Farmacêuticas	Petrolina
Júlio Cesar Ferreira de Melo Júnior	1467712	Engenharia de Água na Agricultura	Doutorado	DE	Engenharia Agrônômica	Ciências Agrárias
Juracy Emanuel Magalhães de França	1669293	Robótica e Automação	Mestrado	DE	Engenharia da computação	Juazeiro
Juvenilson José de Sá Andrade	1787239	Infectologia	Especialização	20h	Medicina	Petrolina
Kamila Juliana da Silva Santos	1714317	Materno-Infantil (Saúde da Mulher)	Especialização	DE	Enfermagem	Petrolina
Kamilla Maria Souza Aires Alencar	1734495	Saúde do adulto e do Idoso	Especialização	DE	Enfermagem	Petrolina
Karen Ruggeri Saad	2584014	Morfologia	Mestrado	DE	Medicina	Petrolina
Karine Lima Lustosa	1715170	Otorrinolaringologia	Especialização	20h	Medicina	Petrolina
Karine Vieira Antunes	1811171	Criação de animais Silvestres	Mestrado	DE	zootecnia	Ciências Agrárias
Karla Daniele de Sá Araújo Maciel	1621897	Psicanálise	Mestrado	DE	Psicologia	Petrolina
Kátia Cordeiro Antas	1639903	Psicologia geral	Mestrado	DE	Psicologia	Petrolina
kátia Simoni Bezerra Lima	1620272	Saúde do adulto e do Idoso	Especialização	DE	Enfermagem	Petrolina
Keila Moreira Batista	1316137	análises Clínicas	doutorado	DE	Medicina Veterinária	Ciências Agrárias

FUNDAÇÃO UNIVERSIDADE FEDERAL DO VALE DO SÃO FRANCISCO  
SECRETARIA DE RECURSOS HUMANOS

Relatório de Atividades - Exercício: 2010

Kiria Cilene de Andrade Bortoleti	1673003	Morfologia	Mestrado	DE	Ciências Biológicas	Ciências Agrárias
Leandro Surya Carvalho de Oliveira Silva	1733479	Arqueologia Pré-Histórica	Mestrado	DE	Arqueologia e Preservação do Patrimônio	São Raimundo Nonato
Leila Damiana almeida dos Santos Souza	1672464	Resolução de Problemas	Especialização	DE	Ciências da Natureza	Senhor do Bonfim
Leonardo Rodrigues Sampaio	1457386	Processos Psicológicos Básicos	Doutorado	DE	Psicologia	Petrolina
Leonardo Sousa Cavalcanti	1323311	Química Orgânica e Bioquímica	Doutorado	DE	Engenharia Agrícola e Ambiental	Juazeiro
Letícia Maria de oliveira	1702543	Física	doutorado	DE	Engenharia Mecânica	Juazeiro
Liliane Caraciolo Ferreira	1195765	Estratégia e Organização	Mestrado	DE	Administração	Petrolina
Lindon Johnson Batista de Oliveira	1502850	Clínica Cirúrgica	Graduação	20h	Medicina	Petrolina
Lino Marcos da Silva	1544256	Matemática	Mestrado	DE	Engenharia Elétrica	Juazeiro
Lúcia Marisy Souza Ribeiro de Oliveira	1474799	Ciências Sociais	Doutorado	DE	Ciências Sociais	Juazeiro
Luciana de Paula Fernandes Dutra	1635981	Saúde da Criança	Especialização	DE	Enfermagem	Petrolina
Luciana Duccini	1583293	Teoria Sociologia e metodologia	doutorado	DE	Ciências Sociais	Juazeiro
Luciana Macatrão Nogueira	16723922	Ciências Farmacêuticas	Mestrado	DE	Ciências Farmacêuticas	Petrolina
Luciano Augusto de Araújo ribeiro	1669392	Fisiologia Humana e Biofísica	Doutorado	DE	Ciências Farmacêuticas	Petrolina
Luciano Juchem	1822690	Modalidades Desportivas	Mestrado	DE	Educação Física	Petrolina
Luciano Marques dos Santos	1787340	Saúde da Mulher e da Criança	Especialização	DE	Enfermagem	Petrolina
Luciene Nascimento Seixas	1346078	Clínica Médica	Especialização	20h	Medicina	Petrolina
Lucimar Coelho de Moura Ribeiro	1673546	Pediatria	Especialização	20h	Medicina	Petrolina
Lucimara Araújo Campos Alexandre	1640386	Ciências da enfermagem	Especialização	DE	Enfermagem	Petrolina
Lucivanda Cavalcante Borges	1457144	Psicologia Educacional	Mestrado	DE	Psicologia	Petrolina
Luiz Antonio Costa de Santana	1546510	Direito	Especialização	20h	Administração	Petrolina
Luiz Antonio de Vasconcelos	1475872	Morfologia	Mestrado	40h	Medicina	Petrolina
Luiz Cezar Machado Pereira	1544941	Criação de animais Silvestres	Mestrado	DE	Ciências Biológicas	Ciências Agrárias

FUNDAÇÃO UNIVERSIDADE FEDERAL DO VALE DO SÃO FRANCISCO  
SECRETARIA DE RECURSOS HUMANOS

Relatório de Atividades - Exercício: 2010

Luiz Dantas de Oliveira Filho	1619058	Semiologia (Medicina)	Especialização	20h	Medicina	Petrolina
Luiz de Gonzaga gomes de Azevedo Júnior	1615638	Endocrinologia	Especialização	20h	Medicina	Petrolina
Luiz Felipe de Castro e Silva Vidal	1468015	Matemática	Mestrado	DE	Engenharia Elétrica	Juazeiro
Luiz Mariano Pereira	1473980	Termodinâmica Aplicada	Doutorado	DE	Engenharia Mecânica	Juazeiro
Luiz Maurício Barreto Alfaya	1542888	Fundamentos de Desenho e Plástica	Mestrado	DE	Artes Visuais	Juazeiro
Luiz Maurício Cavalcanti Salviano	1255201	Produção de Ruminantes	Doutorado	DE	Medicina Veterinária	Ciências Agrárias
Luiz Severino da Silva Júnior	1321133	Arte Brasileira	Mestrado	DE	Artes Visuais	Juazeiro
Luzania Barreto Rodrigues	1637540	Ciências Sociais	Doutorado	DE	Ciências Sociais	Juazeiro
Mabel Freitas Cordeiro	1672911	Reprodução Animal	Doutorado	DE	Medicina Veterinária	Ciências Agrárias
Maéve Melo dos Santos	1807162	Pedagogia	Especialização	DE	Ciências da Natureza	São Raimundo Nonato
Manoel de Oliveira Santos Sobrinho	1475716	Sistemas de Energia	Mestrado	DE	Engenharia Elétrica	Juazeiro
Manoel Messias Alves de Souza	1507192	Fundamentos de Enfermagem	Especialização	DE	Enfermagem	Petrolina
Marcelo Domingues de Faria	1546511	Morfofisiologia Animal	Doutorado	DE	Medicina Veterinária	Ciências Agrárias
Marcelo Henrique Pereira dos Santos	1716586	Ciência Política	Doutorado	DE	Ciências Sociais	Juazeiro
Marcelo José Vieira de Melo sobrinho	1669762	Gestão Econômica e Agronegócios	Mestrado	DE	Administração	Petrolina
Marcelo Santos Linder	1496731	Algoritmos e Programação	Mestrado	DE	Engenharia da Computação	Juazeiro
Marcelo Silva de Souza Ribeiro	1226979	Psicologia e Práticas Institucionais	Mestrado	DE	Psicologia	Petrolina
Márcia Bento Moreira	1623473	Anestesiologia e Terapêutica Animal	doutorado	DE	Medicina Veterinária	Ciências Agrárias
Márcia Medeiros de Araújo	1323036	Zoologia e Parasitologia	Doutorado	DE	Zootecnia	Ciências Agrárias
Márcio Pazetti	1646694	Física	Doutorado	DE	Engenharia de Produção	Juazeiro
Márcio Sampaio Pimentel	1486254	Engenharia Ambiental	Doutorado	DE	Engenharia Agrônômica	Ciências Agrárias
Marconi Oliveira de Almeida	1474818	Materiais de Construção Civil e Tecnologia da Construção Civil	Mestrado	DE	Engenharia Civil	Juazeiro
Marcos Antônio da Silva Irmão	1355740	Mecânica dos Sólidos e Desenho de Máquinas (Mecânica)	Mestrado	DE	Engenharia Mecânica	Juazeiro

FUNDAÇÃO UNIVERSIDADE FEDERAL DO VALE DO SÃO FRANCISCO  
SECRETARIA DE RECURSOS HUMANOS

Relatório de Atividades - Exercício: 2010

Marcus Vinícius Midenas Ramos	1622071	Compiladores e Teorias	Mestrado	DE	Engenharia da Computação	Juazeiro
Margaret Olinda de Souza Carvalho	1323112	Fundamentos de Enfermagem	Mestrado	DE	Enfermagem	Petrolina
Maria Andréia Lopes de Freitas	1582956	Enfermagem - atendimento ao paciente em estado crítico	Especialização	40h	Enfermagem	Petrolina
Maria Carolina Tonizza Pereira	1675772	Criptogâmicas	Mestrado	DE	Ciências Biológicas	Ciências Agrárias
Maria Clotilde Meireles Ribeiro	1570142	Elaboração de Artigos Científicos	Mestrado	DE	Administração	Petrolina
Maria de Fátima Alves Aguiar Carvalho	1507191	Fundamentos de Enfermagem	Mestrado	DE	Enfermagem	Petrolina
Maria de Fátima Ramos Brandão	1507191	Saúde da Mulher e da Criança	Especialização	DE	Enfermagem	Petrolina
Maria Fátima Barbosa Souza	1506513	Bioarqueologia	Mestrado	DE	Arqueologia e Preservação do Patrimônio	São Raimundo Nonato
Maria Helena Tavares de Matos	1671109	Fisiologia Animal	Doutorado	DE	Medicina Veterinária	Ciências Agrárias
Maria Jaciane de Almeida Campelo	1672419	Botânica	Doutorado	DE	Engenharia Agrônoma	Ciências Agrárias
Maria Luciana da Silva Nóbrega	1434209	Projeto Investigativo	Mestrado	DE	Ciências da natureza	São Raimundo Nonato
Maria Luciana Lira de Andrade	2648735	Morfologia	Mestrado	DE	Medicina	Petrolina
Maria Luíza de Barros Fernandes Bezerra	1531823	Medicina Geral	Mestrado	20h	Medicina	Petrolina
Maria Tarciana de Almeida Barros	1643274	Psicologia do Desenvolvimento - Aprendizagem e suas Interfaces com a Educação	Mestrado	DE	Psicologia	Petrolina
Mariana Ribeiro de Souza	1623487	Psicologia Comportamental	Mestrado	DE	Psicologia	Petrolina
Mariele Regina Pinheiro		Fundamentos da Física	Mestrado	DE	Ciências da Natureza	Senhor do Bonfim
Marília Vieira de Mello Silva	1669520	Ginecologia e Obstetrícia	Especialização	20h	Medicina	Petrolina
Marilúcia Leite Bringel	1569020	Gerenciamento das Ações de Saúde	Graduação	DE	Enfermagem	Petrolina
Marina Pereira Gonçalves	1740292	Psicometria e avaliação psicológica	Mestrado	DE	Psicologia	Petrolina
Mário Adriano Ávila Queiroz	1669833	Bromatologia e Nutrição de Ruminantes	doutorado	DE	Zootecnia	Ciências Agrárias
Mário de Miranda Vilas Boas Ramos Leitão	332229	Meteorologia e Bioclimatologia Agrícola	Doutorado	DE	Engenharia Agrícola e Ambiental	Juazeiro



FUNDAÇÃO UNIVERSIDADE FEDERAL DO VALE DO SÃO FRANCISCO  
SECRETARIA DE RECURSOS HUMANOS

Relatório de Atividades - Exercício: 2010

Mário Godoy Neto	1775265	Engenharia de Software/Banco de dados	Mestrado	DE	Engenharia da computação	Juazeiro
Marlo Marques da Cunha	1669490	Controle Motor	Doutorado	DE	Educação Física	Petrolina
Marlon da Silva Garrido	1564763	Experimentação Agrícola	doutorado	DE	Engenharia Agrícola e Ambiental	Juazeiro
Marlos Gomes Martins	1646020	Microbiologia, Imunologia e Parasitologia humana	Mestrado	DE	Ciências Biológicas	Ciências Agrárias
Marta Baltazar dos Santos	1672764	Pediatria	Especialização	20h	Medicina	Petrolina
Mateus Matiuzzi da Costa	1534676	Microbiologia e Imunologia Veterinária	Doutorado	DE	Zootecnia	Ciências Agrárias
Matheus Stein Carrier	1782694	Artes visuais e Materiais Expressivos	Mestrado	DE	Artes Visuais	Juazeiro
Mauricio Cladio Horta	1669282	Imunologia e Doenças Parasitárias	Mestrado	DE	Medicina Veterinária	Ciências Agrárias
Mauro Alexandre Farias Fonte	1474053	Arqueologia Pré-Histórica	Mestrado	DE	Arqueologia e Preservação do Patrimônio	São Raimundo Nonato
Max Santana Rolemberg Farias	1422655	Informática	Mestrado	DE	Engenharia da Computação	Juazeiro
Mayane Leite da Nóbrega	1624640	Ensino de Física	Mestrado	DE	Ciências da Natureza	São Raimundo Nonato
Melissa Negro Luciano	1804661	Bases Morfofisiológicas	Mestrado	DE	Enfermagem	Petrolina
Michelle Christini Araujo Mascarenha	1517673	Estudos de Saúde	Mestrado	DE	Enfermagem	Petrolina
Michely Correia Diniz	1669699	Genética e Evolução	Mestrado	DE	Ciências Biológicas	Ciências Agrárias
Milena Ramos Brandão	1618217	Ginecologia	Graduação	20h	Medicina	Petrolina
Militão Vieira Figueredo	1474805	Física	Doutorado	DE	Engenharia Elétrica	Juazeiro
Miriam Cleide Cavalcante de Amorim	1703949	Engenharia Ambiental	Mestrado	DE	Engenharia Agrícola e Ambiental	Juazeiro
Mônica Aparecida Tomé Pereira	1331269	Probabilidade e Estatística	Mestrado	DE	Psicologia	Petrolina
Mônica Cecília Pimentel de Melo	1619569	Saúde da Mulher	Mestrado	DE	Enfermagem	Petrolina
Múcio do Nascimento Brandão	536120	Ginecologia	Especialização	20h	Medicina	Petrolina
Murilo do Carmo Boratto	1652611	Sistemas Distribuídos e Sistemas Operacionais	Mestrado	DE	Engenharia da computação	Juazeiro
Natália Micheli Tavares do Nascimento Silva	1805036	Fundamentos de Geologia	Mestrado	DE	Ciências da Natureza	Senhor do Bonfim

FUNDAÇÃO UNIVERSIDADE FEDERAL DO VALE DO SÃO FRANCISCO  
SECRETARIA DE RECURSOS HUMANOS

Relatório de Atividades - Exercício: 2010

Neiton Silva Machado	1674130	Construções rurais, desenho técnico e energização rural	doutorado	DE	Engenharia Agrônômica	Ciências Agrárias
Nelci Olszewski	1542631	Solos e Nutrição de Plantas	Doutorado	DE	Engenharia Agrícola e Ambiental	Juazeiro
Nelson Cárdenas Olivier	1583101	Ciência dos Materiais e Processos de Fabricação	doutorado	DE	Engenharia Mecânica	Juazeiro
Nikifor Rakov Gómez	1467983	Física	Doutorado	DE	Engenharia Mecânica	Juazeiro
Nildo Ferreira Cassundé Junior	1610040	Gestão Econômica	Mestrado	DE	Engenharia de produção	Juazeiro
Nilson Bandeira Castelo Branco	1474037	Morfologia	Graduação	20h	Medicina	Petrolina
Nilton de Almeida Araújo	1672537	História	Doutorado	DE	Ciências Sociais	Juazeiro
Nívia Paula Dias de Assis	1787219	Arqueologia	Especialização	DE	Arqueologia e Preservação do Patrimônio	São Raimundo Nonato
Orlando Laitano Lionello Neto	1736400	Metabolismo Humano	doutorado	DE	Educação Física	Petrolina
Patrícia Avello Nicola	1541468	Biologia Geral	doutorado	DE	Ciências Biológicas	Ciências Agrárias
Patricia Veruska Ribeiro Barbosa Lemos	1666795	Ginecologia	Especialização	20h	medicina	Petrolina
Paula Ferdinanda Conceição de Mascena Diniz Maia	1561028	Pediatria	Especialização	20h	medicina	Petrolina
Paulo César da Silva Lima	295712	Produção Vegetal	Mestrado	DE	Engenharia Agrônômica	Ciências Agrárias
Paulo César Fangundes Neves	1550232	Patologia Clínico-cirúrgico do Aparelho Locomotor	Especialização	40h	Medicina	Petrolina
Paulo César Rodrigues de Lima	1636305	Simulação dos Processos Produtivos	Adjunto	DE	Engenharia de Produção	Juazeiro
Paulo Fernandes Saad	1546639	Patologia Humana	Mestrado	20h	Medicina	Petrolina
Paulo Gustavo Serafim de Carvalho	1669301	Física aplicada às Ciências agrárias e Biológicas	Doutorado	DE	Engenharia Agrícola e Ambiental	Juazeiro
Paulo José Pereira	1481719	Probabilidade e Estatística	Mestrado	DE	Engenharia de Produção	Juazeiro
Paulo Roberto Ramos	1467734	Ciências Sociais	doutorado	DE	Ciências Sociais	Juazeiro
Pávula Maria Sales Nascimento	2633468	História/preservação patrimonial	Mestrado	DE	Arqueologia e Preservação do Patrimônio	São Raimundo Nonato
Pérides Tadeu da Costa Bezerra	1474807	Pesquisa Operacional	Especialização	DE	Engenharia de Produção	Juazeiro
Petrúcio antunes Martins	1495967	Análise de Estruturas em concreto, Aço e Madeira	Doutorado	DE	Engenharia civil	Juazeiro

FUNDAÇÃO UNIVERSIDADE FEDERAL DO VALE DO SÃO FRANCISCO  
SECRETARIA DE RECURSOS HUMANOS

Relatório de Atividades - Exercício: 2010

Rafaela Santos de Melo	1772871	Saúde Mental	Especialização	DE	Enfermagem	Petrolina
Raimundo Campos Palheta	1669121	Fisiologia Animal (Farmacologia Veterinária)	Mestrado	DE	Medicina Veterinária	Ciências Agrárias
Rebeca Dourado Gonçalves	1819397	Física	Mestrado	DE	Engenharia Agrônômica	Ciências Agrárias
Rebeca Mascarenhas fonseca Barreto	1823001	Zoologia de Vertebrados	Mestrado	DE	Ciências Biológicas	Ciências Agrárias
Renata Teixeira Coelho de Andrade Araújo	1671119	Ginecologia e Obstetrícia	Especialização	20h	Medicina	Petrolina
Renato de Sá Teles	1323054	Matemática	Mestrado	DE	Administração	Petrolina
Renato Garcia Rodrigues	1669540	Evolução e Biodiversidade	Mestrado	DE	Ciências da Natureza	Senhor do Bonfim
René Geraldo Cordeiro Silva Júnior	1467740	Introdução à Zootecnia e Metodologia de Pesquisa	Doutorado	DE	Medicina Veterinária	Ciências Agrárias
Ricardo Argeton Ramos	1669724	Engenharia de Software	doutorado	DE	Engenharia da computação	Juazeiro
Ricardo Santana de Lima	1710383	Patologia	doutorado	DE	Medicina	Petrolina
Rita de Cássia Rodrigues Gonçalves Gervásio	1510590	Estatística Experimental	Doutorado	DE	Engenharia Agrônômica	Ciências Agrárias
Roberto Jefferson Bezerra do Nascimento	1712483	Química Orgânica	doutorado	DE	zootecnia	Ciências Agrárias
Rodrigo Gustavo da Silva Carvalho	1715041	Anatomia e Biomecânica	Mestrado	DE	Educação Física	Petrolina
Rodrigo José Videres Cordeiro de Brito	1347809	Clínica Médica	Mestrado	40h	Medicina	Petrolina
Rodrigo Lessa Costa	1736603	Arqueologia Pré-Histórica	Mestrado	DE	Arqueologia e Preservação do Patrimônio	São Raimundo Nonato
Rodrigo Pereira Ramos	1100204	Eletronica	Doutorado	DE	Engenharia Elétrica	Juazeiro
Rodrigo Rimoldi de Lima	1673900	Instrumentação industrial	Mestrado	DE	Engenharia Elétrica	Juazeiro
Rogério Manoel Lemes Campos	1636566	Metabolismo Animal/Tecnologia de produtos de origem animal	Doutorado	DE	Zootecnia	Ciências Agrárias
Rosane Sílvia Davoglio	1579220	Epidemiologia	Mestrado	DE	Enfermagem	Petrolina
Rosângela Meira Rodrigues Cisneiros	1669430	Endocrinologia	Especialização	20h	Medicina	Petrolina
Rosângela Souza Vieira	1654387	Seminários	Especialização	DE	Ciências da Natureza	Senhor do Bonfim
Rose Mary Montiel Scherer	1673399	Medicina da Comunidade e Saúde da Família	Especialização	20h	Medicina	Petrolina

FUNDAÇÃO UNIVERSIDADE FEDERAL DO VALE DO SÃO FRANCISCO  
SECRETARIA DE RECURSOS HUMANOS

Relatório de Atividades - Exercício: 2010

Rosemairy Luciane Mendes	1764031	Patologia	Mestrado	DE	Ciências Farmacêuticas	Petrolina
Rosicleide Araujo de Melo	1680259	Ciência Política	Mestrado	DE	Ciências Sociais	Juazeiro
Samira Yarak	1618925	Dermatologia	Mestrado	DE	Medicina	Petrolina
Sandra Lúcia da Silva Tavares	1475855	Meteorologia e Bioclimatologia Agrícola	Doutorado	DE	Zootecnia	Ciências Agrárias
Sandra Mari Yamamoto	1635801	Produção de Pequenos Ruminantes	Doutorado	DE	Zootecnia	Ciências Agrárias
Sayonara Maria de Moraes Pinheiro	1474047	Materiais de Construção Civil e Tecnologia da Construção Civil	Mestrado	DE	Engenharia Civil	Juazeiro
Seldon Almeida de Souza	1433645	Anatomia e Fisiologia Animal	Graduação	DE	Medicina Veterinária	Ciências Agrárias
Selma Passos Cardoso	1367286	Teoria e História da Arquitetura e Urbanismo (preservação patrimonial)	doutorado	DE	Arqueologia e Preservação do Patrimônio	São Raimundo Nonato
Sérgio Luís de Oliveira	1546476	Estruturas	Mestrado	DE	Engenharia civil	Juazeiro
Sérgio Marcelino da Motta Lopes	1474059	Expressão Gráfica	Graduação	DE	Engenharia Civil	Juazeiro
Sérgio Rodrigues Moreira	1721547	Fisiologia Humana	doutorado	DE	Educação Física	Petrolina
Severino Cirino de Lima Neto	1026783	Matemática	Doutorado	DE	Engenharia Mecânica	Juazeiro
Severino Lourenço da Silva	1443102	Cirurgia Geral	Especialização	20h	Medicina	Petrolina
Sidney Pereira Pinto Lemos	1673594	Cirurgia Pediátrica	Especialização	20h	Medicina	Petrolina
Sílvia Helena Nogueira Turco	1612592	Construções Rurais, Perícia e Eletrificações	Doutorado	DE	Engenharia Agrícola e Ambiental	Juazeiro
Sílvia Patricia de Oliveira Souza Coelho	1643285	Expressão Gráfica	Mestrado	DE	Engenharia civil	Juazeiro
Sílvia Raquel Santos de Moraes	1455793	Saúde Mental e Processos Psicopatológicos	Mestrado	DE	Psicologia	Petrolina
Sílvio Romero Gonçalves e Silva	1134541	Morfologia Humana	Especialização	20h	Enfermagem	Petrolina
Simone Seixas da Cruz	1636396	Epidemiologia	Doutorado	DE	Enfermagem	Petrolina
Sued Sheila Sarmento	1544905	Enfermagem - Saúde da Mulher	Mestrado	DE	Enfermagem	Petrolina
Susanne Pinheiro Costa e Silva	1612532	Saúde na Coletividade	Mestrado	DE	Enfermagem	Petrolina
Sylvia Paes Farias de Omena	1640202	Saneamento	Mestrado	DE	Engenharia civil	Juazeiro
Talita Mota Gonçalves	1573033	Ciências Farmacêuticas	Mestrado	DE	Ciências Farmacêuticas	Petrolina
Tânia Rita Moreno de Oliveira	476992	Medicina de Comunidade e Saúde da Família	Especialização	20H	Medicina	Petrolina
Tarina Unzer Macedo	1476149	Administração Mercadológica	Mestrado	DE	Administração	Petrolina

FUNDAÇÃO UNIVERSIDADE FEDERAL DO VALE DO SÃO FRANCISCO  
SECRETARIA DE RECURSOS HUMANOS

Relatório de Atividades - Exercício: 2010

Tatiana de Oliveira Benevides	1544263	Enfermagem - atendimento ao paciente em estado crítico	Especialização	20h	Enfermagem	Petrolina
Télio Nobre Leite	1468020	Física	Doutorado	DE	Engenharia Civil	Juazeiro
Thadeu Borges Souza Santos	1769262	Semiologia e Semiotécnica de Enfermagem	Especialização	DE	Enfermagem	Petrolina
Thiago Magalhães Amaral	1785339	Sistema de Gestão e de informação	Graduação	DE	Engenharia de produção	Juazeiro
Umarac da Nóbrega Borges	1636210	Administração Geral e Operações	Especialização	DE	Administração	Petrolina
Valdner Daizio Ramos Clementino	1474800	Gestão Econômica	Mestrado	DE	Administração	Petrolina
Vanderlei Souza Carvalho	1721725	Ciência Política	Mestrado	DE	Ciências Sociais	Juazeiro
Vanessa Polon Donzeli	1468013	Microbiologia	Doutorado	DE	Engenharia Agrícola e Ambiental	Juazeiro
Venâncio de Sant'ana Tavares	1637378	Saúde da Criança	Especialização	DE	Enfermagem	Petrolina
Verônica da Nova Quadros Côrtes	1584458	Psicologia Organizacional e do trabalho	Mestrado	DE	Psicologia	Petrolina
vinina silva Ferreira	1805004	Zoologia de Invertebrados	Mestrado	DE	Ciências Biológicas	Ciências Agrárias
Virgínia de Oliveira Alves Passos	1295751	Psicologia e Práticas Institucionais	Graduação	DE	Psicologia	Petrolina
Vivian Karla de Sena	1664539	Arqueologia Histórica	Mestrado	DE	Arqueologia e Preservação do Patrimônio	São Raimundo Nonato
Viviane Euzébia Pereira Santos	1220598	Estágio Supervisionado	doutorado	DE	Enfermagem	Petrolina
Viviane Katielly Silva Medeiros	1644164	Morfologia	Mestrado	DE	Medicina	Petrolina
Vivianni Marques Leite dos Santos	1376235	Química	Doutorado	DE	Engenharia de Produção	Juazeiro
Wagner de Assis Cangussu Passos	1047129	Física	Doutorado	DE	Engenharia Civil	Juazeiro
Wagner Pereira Felix	1656054	Bioquímica (Microbiologia)	doutorado	DE	Zootecnia	Ciências Agrárias
Waldimir Maia Leite Neto	1718418	Arqueologia	Mestrado	DE	Arqueologia e Preservação do Patrimônio	São Raimundo Nonato
Xirley Pereira Nunes	1560935	Microbiologia, Parasitologia e Imunologia Humana	Doutorado	DE	Ciências Farmacêuticas	Petrolina
Yuri Francilane Carvalho dos Santos	1521145	Pediatria	Especialização	20h	Medicina	Petrolina

**3.1.1 PERFIL DO QUADRO DE DOCENTES – UNIVASF**

**Por Colegiado**

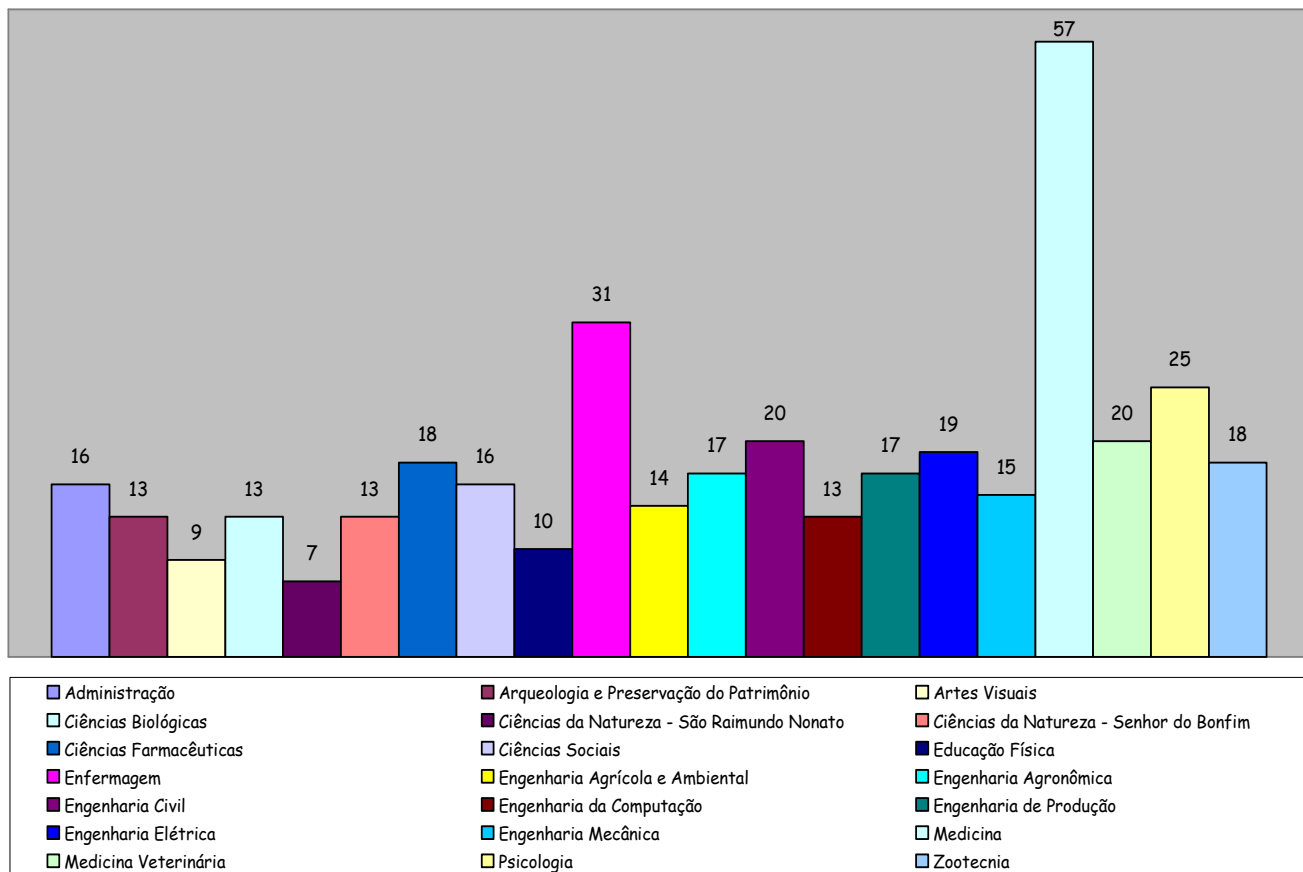

**DOCENTES POR FORMAÇÃO**

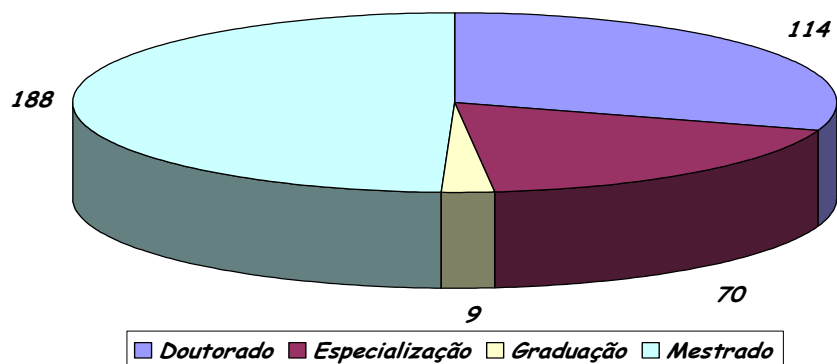

**DOCENTES POR REGIME DE TRABALHO**

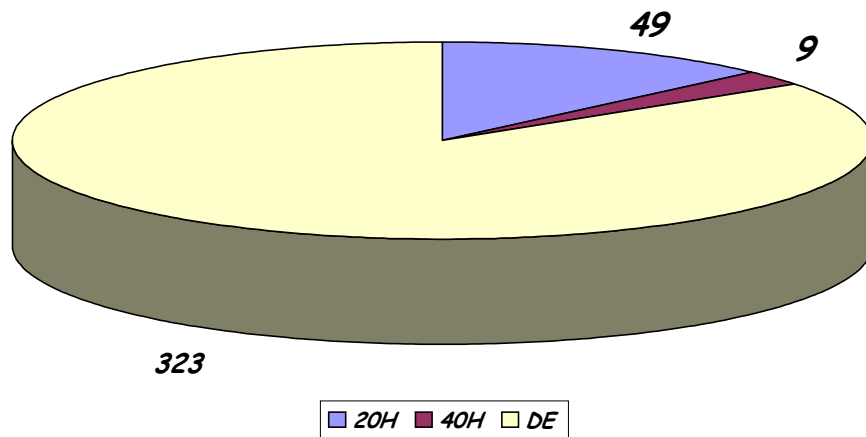

**DOCENTES POR IDADE**

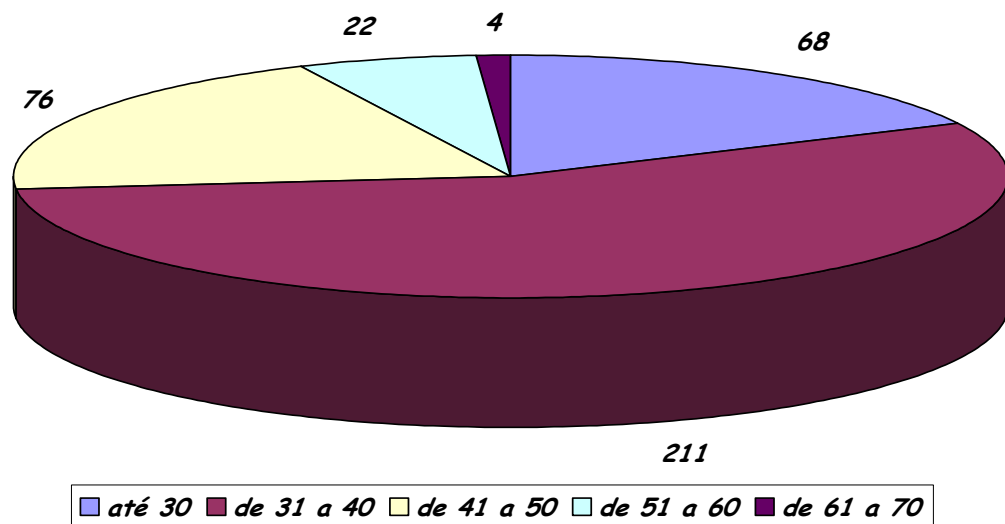

**DOCENTES POR SEXO**

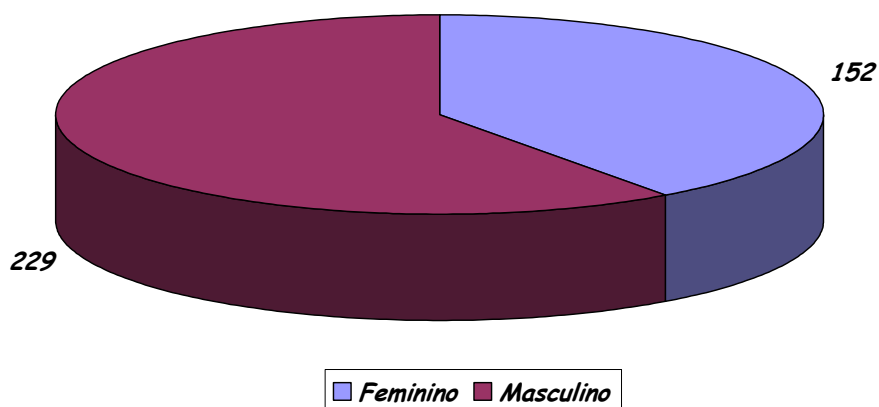

**3.1.2 DEMONSTRATIVO SINTÉTICO DO QUADRO DE PESSOAL DOCENTE**

TITULAÇÃO	Quantitativo por Regime			
	20h	40h	DE	Total
Graduação	02	0	07	09
Especialização	41	03	26	70
Mestrado	05	06	177	188
Doutorado	01	0	113	114
<b>T O T A L GERAL</b>	<b>49</b>	<b>9</b>	<b>323</b>	<b>381</b>

**3.2 QUADRO DE PESSOAL TÉCNICO-ADMINISTRATIVO - TOTAL DE EFETIVOS: 253**

ADMINISTRATIVOS/ NÍVEL DE CLASSIFICAÇÃO	Ensino Médio	Graduado	Especialista	Mestre	Doutor	Total
E (Superior)	0	26	42	5	1	74
C e D (Médio)	56	62	56	3	0	177
B (Fundamental)	1	0	1	0	0	2
<b>Total geral</b>	<b>57</b>	<b>88</b>	<b>99</b>	<b>8</b>	<b>1</b>	<b>253</b>



FUNDAÇÃO UNIVERSIDADE FEDERAL DO VALE DO SÃO FRANCISCO  
SECRETARIA DE RECURSOS HUMANOS

Relatório de Atividades - Exercício: 2010

**3.2.1 QUADRO DE PESSOAL TÉCNICO-ADMINISTRATIVO - TOTAL DE EFETIVOS: 253**

SERVIDOR	MATRÍCULA SIAPE	FORMAÇÃO	CARGO	CLASSE	LOTAÇÃO	LOCALIZAÇÃO	CAMPUS
ABIMAILDE MARIACAVALCANTE FONSECA RIBEIRO	1670404	Especialização	PEDAGOGO	E	PROEN	PROEN	PETROLINA
ADRIANA GOMES RIBEIRO	1537709	Especialização	ASSISTENTE EM ADMINISTRAÇÃO	D	SGO	SGO-DA-CCC	PETROLINA
AILSON DE MENEZES ANDRADE	1537809	Especialização	ASSISTENTE EM ADMINISTRAÇÃO	D	GABINETE	GR/CGR/ADM	PETROLINA
AITLA LIDIANE HERMÓGENES DE SOUZA	1495415	Especialização	ASSISTENTE EM ADMINISTRAÇÃO	D	COLEGIADO DE ENGENHARIA DE PRODUÇÃO	CENPROD	JUAZEIRO
ALAN DOS SANTOS MARTINS	1620713	Especialização	ANALISTA DE TECNOLOGIA DA INFORMAÇÃO	E	NTi	Nti-CMS	PETROLINA
ALANE PAINS OLIVEIRA DO MONTE	1654752	Ensino Médio	TÉCNICO DE LABORATÓRIO - ZOOTECNIA	D	PROEN	PROEN/DPE/STE/CCA	CIÊNCIAS AGRÁRIAS
ALANE PEREIRA DE OLIVEIRA	2538803	Graduação	SECRETÁRIO EXECUTIVO	E	PROEN	PROEN/srca/CRA	PETROLINA
ALBERTO GOMES CARDOSO	1538392	Graduação	ASSISTENTE EM ADMINISTRAÇÃO	D	CEDIDO	TRE-PE	EXERCÍCIO EXTERNO
ALBERTO PEDROSA DE ALMEIDA	113308	Ensino Médio	TÉCNICO DE LABORATÓRIO - ANÁLISES CLÍNICAS	D	PROEN	PROEN/DPE/STE/PNZ	PETROLINA
ALEX FERRAZ ANGELINO VILELA	1623178	Especialização	ENGENHEIRO CIVIL	E	PU	PU-DEMAN-CONT	JUAZEIRO
ALINE BRAGA DE CARVALHO	1618627	Graduação	ASSISTENTE EM ADMINISTRAÇÃO	D	SRH	SRH/NORMAS	PETROLINA
ALLAN RICHARDS DE MELO NUNES MORAIS	1740353	Ensino Médio	ASSISTENTE EM ADMINISTRAÇÃO	D	NTi	Nti-SAA	PETROLINA
AMANDA LEAL BARROS DE MELO	1538235	Graduação	TÉCNICO DE LABORATÓRIO - BIOLOGIA	D	PROEN	PROEN/DPE/STE/PNZ	PETROLINA
AMANDA LEITE GUIMARÃES	1752277	Ensino Médio	TÉCNICO DE LABORATÓRIO - QUÍMICA	D	PROEN	PROEN/DPE/STE/PNZ	PETROLINA
ANA CRISTINA DE ARAUJO SOUZA SANTANA	1544026	Especialização	ASSISTENTE EM ADMINISTRAÇÃO	D	SRH	SRH/CCLP/DAFP	PETROLINA
ANA EDILÉIA BARBOSA PEREIRA LEAL	1446746	Graduação	NUTRICIONISTA	E	SRH/SAÚDE	SRH/QVSO/DCP	PETROLINA
ANA GABRIELA LINS SEABRA	1732578	Mestrado	TÉCNICO DE LABORATÓRIO -	D	PROEN	PROEN/DPE/STE/CCA	CIÊNCIAS

FUNDAÇÃO UNIVERSIDADE FEDERAL DO VALE DO SÃO FRANCISCO  
SECRETARIA DE RECURSOS HUMANOS

Relatório de Atividades - Exercício: 2010

			ZOOLOGIA				AGRÁRIAS
ANA KAROLINA LACERDA DO REGO	1732733	Graduação	ASSISTENTE EM ADMINISTRAÇÃO	D	CONJUR	CONJUR	PETROLINA
ANA PAULA DE OLIVEIRA	1732708	Ensino Médio	TÉCNICO DE LABORATÓRIO - QUÍMICA	D	PROEN	PROEN/DPE/STE/PNZ	PETROLINA
ANAILDE SOARES DOS SANTOS	1537746	Especialização	ASSISTENTE EM ADMINISTRAÇÃO	D	CEDIDO	TRE-PE	EXERCÍCIO EXTERNO
ANDERSON ARAUJO TEIXEIRA	1752266	Ensino Médio	TÉCNICO DE LABORATÓRIO - RADIOLOGIA	D	PROEN	PROEN/DPE/STE/PNZ	PETROLINA
ANDERSON DA COSTA ARMSTRONG	1664593	Mestrado	MÉDICO - CLÍNICA MÉDICA	E	CEDIDO	Prefeitura Municipal de Petrolina	EXERCÍCIO EXTERNO
ANDERSON LOPES DE SOUZA	1475424	Especialização	ASSISTENTE EM ADMINISTRAÇÃO	D	PROEN	PROEN/srca/CRA/NAD/PNZ	PETROLINA
ANDREY TAVARES DA SILVA	1673236	Ensino Médio	TÉCNICO DE LABORATÓRIO - INFORMÁTICA	D	NTi	NTi-CISR	PETROLINA
ANGÉLICA MARIA DE VASCONCELOS	0333621	graduação	ASSISTENTE DE TECNOLOGIA DA INFORMAÇÃO	C	SGO	SGO/DA/CAC	SÃO RAIMUNDO NONATO
ANNA REGINA DA SILVA RIBEIRO	1655569	Graduação	BIBLIOTECÁRIO DOCUMENTALISTA	E	PROEN	PROEN/SIBI/PNZ	PETROLINA
ANNE CAROLINE DOS SANTOS DANTAS	1653607	Especialização	FARMACÊUTICO	E	PROEN	PROEN/DPE/STE/PNZ	PETROLINA
ANTONIA IVONETE GOMES DE SOUZA	1618789	Especialização	ASSISTENTE EM ADMINISTRAÇÃO	D	PROEN	SRCA	PETROLINA
ANTONIO FERNANDES CORREIA DE MOURA	1538090	Especialização	TÉCNICO EM CONTABILIDADE	D	SGO	SGO-CO	PETROLINA
ANTÔNIO FERNANDO BARROS DA SILVA JÚNIOR	1752271	Especialização	TÉCNICO DE LABORATÓRIO - ANÁLISES CLÍNICAS	D	PROEN	PROEN/DPE/STE/PNZ	PETROLINA
ANTONIO FREDSON ARAÚJO DE SÁ NOVAES	1653451	Graduação	TÉCNICO DE LABORATÓRIO - INFORMÁTICA	D	NTi	NTi-CDS	PETROLINA
ANTONIO MARCONI LEANDRO DA SILVA		Especialização	MÉDICO	E	COLEGIADO DE MEDICINA	CMED	PETROLINA
ANTONIO SABINO DA SILVA FILHO	1618659	Especialização	ASSISTENTE EM ADMINISTRAÇÃO	D	SGO	SGO/DA	PETROLINA
AUGUSTO CESAR RIBEIRO DA SILVA	1544085	Especialização	ANALISTA DE TECNOLOGIA DA INFORMAÇÃO	E	NTi	NTi-CISR-SSAI	PETROLINA

FUNDAÇÃO UNIVERSIDADE FEDERAL DO VALE DO SÃO FRANCISCO  
SECRETARIA DE RECURSOS HUMANOS

Relatório de Atividades - Exercício: 2010

AUGUSTO HERYQUE COSTA DE SOUZA	2547521	Graduação	ENGENHEIRO AGRÔNOMO	E	PROEN	PROEN/DPE/STE/CCA	CIÊNCIAS AGRÁRIAS
BENILSON COELHO ALENCAR	1736643	Ensino Médio	ASSISTENTE EM ADMINISTRAÇÃO	D	COLEGIADO DE ARTES VISUAIS	COLARTES	JUAZEIRO
BRUNO CEZAR SILVA	1618861	Graduação	ASSISTENTE EM ADMINISTRAÇÃO	D	PROEN	PROEN/srca/CRA/NAD/JUA	JUAZEIRO
CARLOS ALBERTO COELHO	0054067	Graduação	ADMINISTRADOR	E	SGO	SGO	petrolina
CARLOS ALBERTO MIRANDA DE CARVALHO	0275564	Ensino Médio	AUXILIAR DE ARTES GRÁFICAS	B	PU	DEMAN-MAN-ASSIST	JUAZEIRO
CASSIO ANTONIO FONSECA LIMA	1537977	Graduação	ASSISTENTE EM ADMINISTRAÇÃO	D	CEDIDO	AGU/PGF/Seccional	EXERCÍCIO EXTERNO
CASSIO FRANCISCO DA SILVA	1580453	Especialização	ANALISTA DE TECNOLOGIA DA INFORMAÇÃO	E	NTi	NTi-CMS-SSU	PETROLINA
CÁTIA VALÉRIA DOS SANTOS PASSOS	1670388	Especialização	ASSISTENTE EM ADMINISTRAÇÃO	D	REUNI	REUNI/DA/SA	PETROLINA
CELIA VIRGINIA ALVES DE SOUZA	1538860	Especialização	ASSISTENTE EM ADMINISTRAÇÃO	D	PROEN	PROEN/srca/CRA/NAD/JUA	JUAZEIRO
CHARLES PINHEIRO DE SOUZA		Ensino Médio	TÉCNICO DE LABORATÓRIO - EDIFICAÇÕES	D	PROEN	PROEN/DPE/STE/JUA	JUAZEIRO
CÍCERO BEZERRA DA SILVA JUNIOR	1618884	Ensino Médio	ASSISTENTE EM ADMINISTRAÇÃO	D	GABINETE	PROT-ASSIST	PETROLINA
CINTHIA NAIANE DOURADO LIMA	1670374	Graduação	ASSISTENTE EM ADMINISTRAÇÃO	D	CEPSI	CEPSI	PETROLINA
CLAUDIANE FONSECA DE MENEZES	1733225	Graduação	ASSISTENTE EM ADMINISTRAÇÃO	D	COLEGIADO DE CIÊNCIAS BIOLÓGICAS	BIOLOGICAS	CIÊNCIAS AGRÁRIAS
CLENILDA DA CRUZ CAVALCANTE	1620678	Especialização	ASSISTENTE EM ADMINISTRAÇÃO	D	COLEGIADO DE ENFERMAGEM	CENF	PETROLINA
CLÓVIS FERNANDES DA SILVA FILHO	1654380	Mestrado	QUÍMICO	E	PROEN	PROEN/DPE/STE/PNZ	PETROLINA
CRISTIANE DE QUEIROZ BEZERRA	1620423	Especialização	ASSISTENTE EM ADMINISTRAÇÃO	D	COLEGIADO DE ADMINISTRAÇÃO	CADM	PETROLINA
DANIELA CARIAS DE MELO	1538166	Graduação	ASSISTENTE EM ADMINISTRAÇÃO	D	SRH	DRH/SA	PETROLINA
DANIELLE GOMES DA SILVA	1677142	Graduação	ASSISTENTE EM ADMINISTRAÇÃO	D	SRH	SRH-ATEND	PETROLINA
DEIZE RAQUEL DOS REIS CRUZ	1732575	Ensino Médio	TÉCNICO DE LABORATÓRIO - QUÍMICA	D	PROEN	PROEN/DPE/STE/CCA	CIÊNCIAS AGRÁRIAS

FUNDAÇÃO UNIVERSIDADE FEDERAL DO VALE DO SÃO FRANCISCO  
SECRETARIA DE RECURSOS HUMANOS

Relatório de Atividades - Exercício: 2010

DENISE MIRANDA FERREIRA	1619617	Especialização	ASSISTENTE EM ADMINISTRAÇÃO	d	PRPPG	PRPPG/MESTRADO DE CIÊNCIAS DOS MATERIAIS	JUAZEIRO
DEUZILENE BRAGA SANTANA	1673189	Graduação	ASSISTENTE EM ADMINISTRAÇÃO	D	PU	PU-SG-APOIO	JUAZEIRO
DEWILSON LUIZ DE OLIVEIRA	1554918	Ensino Médio	ASSISTENTE EM ADMINISTRAÇÃO	D	CEDIDO	TRE-BA	EXERCÍCIO EXTERNO
DIOGENES FLORINDO RAMOS	1537933	Especialização	ASSISTENTE EM ADMINISTRAÇÃO	D	SGO	SGO-DA-CLOG	JUAZEIRO
DIOGO SILVA HOFFMANN	1664585	Ensino Médio	ASSISTENTE EM ADMINISTRAÇÃO	D	CEDIDO	AGU/PGF/Seccional	EXERCÍCIO EXTERNO
DJANE DA SILVA TEIXEIRA	1651021	especialização	ENFERMEIRO	E	COLEGIADO DE ENFERMAGEM	CENF	PETROLINA
DOMINGOS RAMOS BRANDAO	1618272	Especialização	CONTADOR	E	SGO	SGO/DCF/SECONT	petrolina
EDILENE BEZERRA DA SILVA	1619789	Especialização	ASSISTENTE EM ADMINISTRAÇÃO	D	PROIN	PROIN/SE	PETROLINA
EDILÚCIA BARROS DA SILVA	1619743	Graduação	ASSISTENTE EM ADMINISTRAÇÃO	D	GABINETE	CGR-APOIO	PETROLINA
EDMILSON CATARINO DE OLIVEIRA	1539005	Ensino Médio	TÉCNICO EM AGROPECUÁRIA	D	PROEN	PROEN/DPE/STE/JUA	JUAZEIRO
EDNUSA DOS SANTOS DE MACEDO	1677221	Especialização	ASSISTENTE EM ADMINISTRAÇÃO	D	SGO	SGO/DCL	petrolina
ELIAMARA SILVA HOFFMANN	6297531	Ensino Médio	ASSISTENTE EM ADMINISTRAÇÃO	D	CONJUR	CONJUR/APOIO	PETROLINA
ELIANA GONÇALVES PEIXOTO DA SILVA	1539381	Especialização	ASSISTENTE EM ADMINISTRAÇÃO	D	PROEN	PROEN/SIBI/PNZ	PETROLINA
ELIAS MIGUEL HOFFMANN	6294374	Graduação	ASSISTENTE EM ADMINISTRAÇÃO	D	SGO	SGO/DCL	petrolina
ELOIZA RIBEIRO LOPES GAMA	1670399	Graduação	ASSISTENTE EM ADMINISTRAÇÃO	D	COLEGIADO DE CIÊNCIAS FARMACÊUTICAS	CAFARMACIA	PETROLINA
ELSON CARVALHO DA SILVA	1537901	Graduação	ASSISTENTE EM ADMINISTRAÇÃO	D	CONTROLADORIA INTERNA	CI-CALCULOS	PETROLINA
ÉRICKA MARTA ALVES DE OLIVEIRA DIAS	2538063	Graduação	PSICÓLOGO (Área: Psicologia Organizacional e do Trabalho)	E	COLEGIADO DE PSICOLOGIA	CPSICO	PETROLINA
EUGÊNIO BISPO DA SILVA JÚNIOR	1654575	Especialização	FARMACÊUTICO (CAMPO DE CIÊNCIAS AGRÁRIAS)	E	HOSPITAL VETERINÁRIO	HVET	CIÊNCIAS AGRÁRIAS
FABIO DA SILVA SEIXAS	1555539	Especialização	ENGENHEIRO CIVIL	E	PU	PU-DEMAN	JUAZEIRO

FUNDAÇÃO UNIVERSIDADE FEDERAL DO VALE DO SÃO FRANCISCO  
SECRETARIA DE RECURSOS HUMANOS

Relatório de Atividades - Exercício: 2010

FABÍOLA MOREIRA ARAÚJO	1586342	Ensino Médio	TÉCNICO DE LABORATÓRIO - BIOLOGIA	D	PROEN	PROEN/DPE/STE/JUA	JUAZEIRO
FABÍOLA MOURA REIS SANTOS	1656319	Graduação	DIRETOR DE IMAGEM	E	ASCOM	ASCOM	PETROLINA
FABRÍCIO BRANDÃO DE SOUZA	1669571	Graduação	ASSISTENTE EM ADMINISTRAÇÃO	D	COLEGIADO DE MEDICINA	CMED	PETROLINA
FÁTIMA KETÚSSIA DOS SANTOS	1620826	Especialização	ENFERMEIRO	E	SRH/SAÚDE	DRH/QVSO/DCP	PETROLINA
FLAVIO ROBERTO CARVALHO BARROS	1327405	Ensino Médio	TÉCNICO EM AGRIMENSURA	D	ASSESSORIA DE INFRA- ESTRUTURA	AINF	PETROLINA
FRANCIMÁRIO BESERRA NÉSIO	1653835	Graduação	TÉCNICO DE LABORATÓRIO - MECÂNICA	E	PROEN	PROEN/DPE/STE/JUA	JUAZEIRO
FRANCISCO PEIXOTO DE LUNA	1666791	Ensino Médio	TÉCNICO DE LABORATÓRIO - ANATOMIA E NECROPSIA	D	PROEN	PROEN/DPE/STE/CCA	CIÊNCIAS AGRÁRIAS
FREDERICO DE SIQUEIRA CAVALCANTI	1740145	Graduação	ADMINISTRADOR	E	SGO	SGO/DA/CAC	SÃO RAIMUNDO NONATO
FREDSON GOMES DE MENEZES	1654479	Mestrado	QUÍMICO (CAMPO DE CIÊNCIAS AGRÁRIAS)	E	PROEN	PROEN/DPE/STE/CCA	CIÊNCIAS AGRÁRIAS
GABRIELA MARIA CARDOSO DA CUNHA	1656357	Especialização	ASSISTENTE SOCIAL	E	PROEN	PROEN/CEPSI	PETROLINA
GEAZI ROSA OLIVEIRA TEOTONIO	1754549	Graduação	TÉCNICO DE LABORATÓRIO - ANÁLISES CLÍNICAS	D	PROEN	PROEN/DPE/STE/CCA	CIÊNCIAS AGRÁRIAS
GESILAINÉ CARDOSO DE MORAES LEAL	1544210	Graduação	FARMACÊUTICO-BIOQUÍMICA	E	PROEN	PROEN/DPE/STE/PNZ	PETROLINA
GESIVALDA LOPES ARAUJO	1538031	Ensino Médio	TÉCNICO EM ENFERMAGEM	D	PROEN	PROEN/DPE/STE/PNZ	PETROLINA
GINETTON FERREIRA TAVARES	1635678	Graduação	QUÍMICO	E	PROEN	PROEN/DPE/STE/JUA	JUAZEIRO
GLAUREA PEREIRA DE FREITAS RODRIGUES	1678067	Graduação	TÉCNICO EM AGRIMENSURA	D	PROEN	PROEN/DPE/STE/JUA	JUAZEIRO
GRACILENE EDNA DOS SANTOS	1752241	Graduação	SECRETÁRIO EXECUTIVO	E	PROEN	PROEN	PETROLINA
GUSTAVO JOSE RIBEIRO DE ALBUQUERQUE	1539371	Graduação	ASSISTENTE EM ADMINISTRAÇÃO	D	NTI	NTI-CSM-SCAU	PETROLINA
GUSTAVO MENEZES DE OLIVEIRA	1653977	Ensino Médio	TÉCNICO DE LABORATÓRIO - ENFERMAGEM	D	PROEN	PROEN/DPE/STE/PNZ	PETROLINA

FUNDAÇÃO UNIVERSIDADE FEDERAL DO VALE DO SÃO FRANCISCO  
SECRETARIA DE RECURSOS HUMANOS

Relatório de Atividades - Exercício: 2010

GUSTAVO MICHAEL CAMILO SOUSA	1620625	Especialização	ANALISTA DE TECNOLOGIA DA INFORMAÇÃO	E	NTI	NTI	PETROLINA
GUTEMBERG NUNES DA SILVA	1538259	Graduação	TÉCNICO DE LABORATÓRIO - BIOLOGIA	D	PROEN	PROEN/DPE/STE/CCA	CIÊNCIAS AGRÁRIAS
HELOISA HELENA MAFRA NOVAES	1037300	Graduação	SECRETÁRIO EXECUTIVO	E	REUNI	REUNI/DA/SA	PETROLINA
HENRIQUE MARCOS BATISTA DA GAMA	0053404	Especialização	CONTÍNUO	C	SGO	SGO-DEOF	petrolina
HESLER PIEDADE CAFFE FILHO	1771298	Especialização	ADMINISTRADOR	E	PROEN	PROEN	PETROLINA
HEWERTON PABLO DA FONSECA FEITOSA	1539292	Graduação	QUÍMICO	E	PROEN	PROEN/DPE/STE/JUA	JUAZEIRO
HIDEO DE JESUS NAGAHAMA	1538401	Especialização	ENGENHEIRO AGRÔNOMO	E	GABINETE	GR-CAMPO	CIÊNCIAS AGRÁRIAS
HILDA GOMES DE SANTANA	1678855	Ensino Médio	ASSISTENTE EM ADMINISTRAÇÃO	D	COLEGIADO DE CIÊNCIAS SOCIAIS	CSOCIAIS	JUAZEIRO
HINALTON HENRIQUE RAMOS DE ARAUJO	1537874	Especialização	ASSISTENTE EM ADMINISTRAÇÃO	D	CEDIDO	TRE-PE	EXERCÍCIO EXTERNO
HIRAM DEIQUES PERES	1618406	Graduação	ASSISTENTE EM ADMINISTRAÇÃO	D	CEDIDO	Prefeitura Municipal de Petrolina	EXERCÍCIO EXTERNO
HUDSON ELLEN ALENCAR MENEZES	1661621	Doutorado	METEOROLOGISTA	E	CEMAFAUNA	NEMET/ lagromete	JUAZEIRO
HUMBERTO MARÇAL BEZERRA	1735238	Ensino Médio	ASSISTENTE EM ADMINISTRAÇÃO	D	PROEN	PROEN/SIBI/CCA	CIÊNCIAS AGRÁRIAS
ILÂNIA FONSECA DOS SANTOS	1669533	Ensino Médio	ASSISTENTE EM ADMINISTRAÇÃO	D	SGO	SGO-CO-SE	petrolina
ILBETÂNIA MARIA BATISTA	1619980	Especialização	ASSISTENTE EM ADMINISTRAÇÃO	D	SGO	SGO/DCL/SAC	petrolina
ILDEMAR JORGE RODRIGUES	1538183	Graduação	ASSISTENTE EM ADMINISTRAÇÃO	D	PROEN	PROEN/srca	PETROLINA
ILLYANE ALENCAR CARVALHO	1656329	Especialização	ENFERMEIRO	E	COLEGIADO DE ENFERMAGEM	CENF	PETROLINA
INAJARA DE MORAES PERES	6055619	Ensino Médio	ASSISTENTE EM ADMINISTRAÇÃO	D	GABINETE	GR/CGR	PETROLINA
ISABEL CELESTE VIANA DO NASCIMENTO LIMA	0050122	Especialização	TÉCNICO EM SECRETARIADO	D	SRH	SRH-ATEND	PETROLINA
ISABEL CRISTINA SAMAPIO ANGELIM	1656283	especialização	ASSISTENTE SOCIAL	E	PROIN	PROIN	PETROLINA

FUNDAÇÃO UNIVERSIDADE FEDERAL DO VALE DO SÃO FRANCISCO  
SECRETARIA DE RECURSOS HUMANOS

Relatório de Atividades - Exercício: 2010

IVANILDO VIANA BORGES	1538105	Graduação	TÉCNICO EM QUÍMICA	D	PROEN	PROEN/DPE/STE/JUA	JUAZEIRO
IVONEIDE ALMEIDA GARCIA ANDRADE	1683828	Ensino Médio	ASSISTENTE EM ADMINISTRAÇÃO	D	HOSPITAL VETERINÁRIO	HVET	CIÊNCIAS AGRÁRIAS
IZABEL CRISTINA OLIVEIRA DA SILVA	1732688	Graduação	TÉCNICO DE LABORATÓRIO - QUÍMICA	D	PROEN	PROEN/DPE/STE/JUA	JUAZEIRO
JALDO PEREIRA LOPES	1673392	Ensino Médio	TÉCNICO DE LABORATÓRIO- ELETRÔNICA	D	NTI	NTI-CMS-SM	PETROLINA
JANILLY DINIZ DE SOUSA	1538971	Especialização	ASSISTENTE EM ADMINISTRAÇÃO	D	CEDIDO	TRF - 17ª VF	EXERCÍCIO EXTERNO
JARBAS FREITAS AMARANTE	1655651	Graduação	BIÓLOGO (CAMPO DE CIÊNCIAS AGRÁRIAS)	E	PROEN	PROEN/DPE/STE/CCA	CIÊNCIAS AGRÁRIAS
JOAO BOSCO GASPARINI	0297868	Ensino Médio	MOTORISTA	C	GABINETE	GR/APOIO	PETROLINA
JOAO CARLOS NASCIMENTO	6295973	Ensino Médio	TÉCNICO EM ELETROTÉCNICA	D	ASSESSORIA DE INFRA-ESTRUTURA	GR/AINF	PETROLINA
JOÃO EUDES DE SOUZA CALADO	1694455	Ensino Médio	ASSISTENTE EM ADMINISTRAÇÃO	D	SGO	SGO-CO	PETROLINA
JOÃO GRABRIEL EUGÊNIO ARAÚJO	1752283	Graduação	TÉCNICO DE LABORATÓRIO - EDUCAÇÃO FÍSICA	D	COLEGIADO DE CIÊNCIA DA ATIVIDADE FÍSICA	CAFISICA	PETROLINA
JOELMA SILVA AZEVEDO MENEZES	1680320	Especialização	ASSISTENTE EM ADMINISTRAÇÃO	D	COLEGIADO DE MEDICINA VETERINÁRIA	CMVET	CIÊNCIAS AGRÁRIAS
JONALICE DA SILVA REGO	1669518	Especialização	ASSISTENTE EM ADMINISTRAÇÃO	D	PROPLAD	PROPLAD	PETROLINA
JONILDO MARTINS CORDEIRO	1105492	Ensino Médio	ELETRICISTA	C	NTI	Nti	PETROLINA
JORGE ALBERTO SANTANA DE JESUS	1620838	Especialização	ADMINISTRADOR	E	PROPLAD	PROPLAD/API	PETROLINA
JOSIAS SANTANA DOS SANTOS	1539536	Especialização	CONTADOR	E	CEDIDO	Prefeitura Municipal de Petrolina	EXERCÍCIO EXTERNO
JOSE FABIO CARDOZO	6294582	Graduação	CONTADOR	E	CONTROLADORIA INTERNA	CI	PETROLINA
JOSÉ ADAUTO DA SILVA JÚNIOR	1677334	Graduação	ASSISTENTE EM ADMINISTRAÇÃO	D	SGO	DA-CLOG-SADM	JUAZEIRO
JOSÉ ALBERTO GONÇALVES LOPES	1622708	Graduação	TÉCNICO DE LABORATÓRIO - EDIFICAÇÕES	D	PU	PU-DEMAN-PROJ	JUAZEIRO

FUNDAÇÃO UNIVERSIDADE FEDERAL DO VALE DO SÃO FRANCISCO  
SECRETARIA DE RECURSOS HUMANOS

Relatório de Atividades - Exercício: 2010

JOSÉ DE SOUZA NETO	1486222	Especialização	ASSISTENTE EM ADMINISTRAÇÃO	D	SGO	DA-CLOG-SETRAN	JUAZEIRO
JOSÉ EDILSON DOS SANTOS JUNIOR	1620868	Especialização	ENGENHEIRO CIVIL	E	PU	PU-DEMAN-INFRA	JUAZEIRO
JOSÉ HERMES CARVALHO PAES	1632151	Graduação	ASSISTENTE EM ADMINISTRAÇÃO	D	COLEGIADO DE ARQUEOLOGIA	CARQUEOL	SÃO RAIMUNDO NONATO
JOSE JACINTO FREIRE DE ALBUQUERQUE JUNIOR	1538387	Ensino Médio	TÉCNICO DE LABORATÓRIO - MECÂNICA	D	PROEN	PROEN/DPE/STE/JUA	JUAZEIRO
JOSIEL CALAZANS MENEZES BEZERRA	1538395	Especialização	ENGENHEIRO CIVIL	E	PU	PU-DEMAN-EQUIP	JUAZEIRO
JOYCE CRISTINA DA SILVA HOLANDA	1743669	Graduação	TÉCNICO DE LABORATÓRIO - ARQUEOLOGIA	D	COLEGIADO DE ARQUEOLOGIA	CARQUEOL	SÃO RAIMUNDO NONATO
JUAN YURI EUGENIO ARAUJO	1538059	Especialização	TÉCNICO EM ENFERMAGEM	D	PROEN	PROEN/DPE/STE/PNZ	PETROLINA
JULIANA DE FATIMA GOIS CESAR	1538088	Especialização	ENGENHEIRO AGRÔNOMO	E	SGO	SGO-DA-CAC-JUA	JUAZEIRO
JULIANA MORCELLI BRANDÃO	1538846	Especialização	ASSISTENTE EM ADMINISTRAÇÃO	D	CONJUR	CONJUR	PETROLINA
JUSCILEIA LOPES DA SILVA ROZA	1664605	Graduação	ASSISTENTE EM ADMINISTRAÇÃO	D	GABINETE	PROT-ASSIST	PETROLINA
JUVENAL TEIXEIRA FILHO	1246298	Graduação	ASSISTENTE EM ADMINISTRAÇÃO	D	SGO	SGO-DA-CADM	PETROLINA
KATHLEEN VERLAINE FREIRE	1664552	Especialização	ASSISTENTE EM ADMINISTRAÇÃO	D	GABINETE	CGR-CEPD-APOIO	PETROLINA
KÁTIA CRISTINA SANTIAGO DA SILVA	1654462	Especialização	DIRETOR DE FOTOGRAFIA	E	GABINETE	CGR-FOTO	PETROLINA
KATIANE AMORIM COELHO	1669510	Especialização	ASSISTENTE EM ADMINISTRAÇÃO	D	SRH	SRH-CCLP-CAD	PETROLINA
KILMA CARNEIRO DA SILVA MATOS	1729113	Especialização	ADMINISTRADOR	E	PROEN	srca-SAD	PETROLINA
KLEITON DE ANDRADE LINS	1623448	Especialização	ADMINISTRADOR	E	SGO	DA-CAC-PNZ	PETROLINA
KLENE BARRETO DE AQUINO	1538170	Graduação	JORNALISTA	E	ASCOM	GR/ASCOM	PETROLINA
LAYS MARY LIMEIRA FERREIRA	2593477	Ensino Médio	TÉCNICO DE LABORATÓRIO - EDIFICAÇÕES	D	PROEN	PROEN/DPE/STE/JUA	JUAZEIRO
LEILA PATRICIA DA SILVA ARAUJO	1111605	Especialização	AUXILIAR DE BIBLIOTECA	c	GABINETE	GR-CONS	PETROLINA
LEONARDO FERREIRA NEVES	1554316	Especialização	TÉCNICO EM ANATOMIA/NECROPSIA	D	PROEN	PROEN/DPE/STE/PNZ	PETROLINA
LEONARDO PEREIRA DUARTE	1538823	Especialização	ADMINISTRADOR	E	PU	PU	JUAZEIRO



FUNDAÇÃO UNIVERSIDADE FEDERAL DO VALE DO SÃO FRANCISCO  
SECRETARIA DE RECURSOS HUMANOS

Relatório de Atividades - Exercício: 2010

LEONARDO TORRES MAGALHÃES	1654522	Graduação	FARMACÊUTICO	E	PROEN	PROEN/DPE/STE/PNZ	PETROLINA
LEONE COELHO BAGAGI	1538224	Especialização	ADMINISTRADOR	E	SGO	SGO-ASS	petrolina
LIDIANY CAVALCANTE DE OLIVEIRA	1620086	Especialização	ASSISTENTE EM ADMINISTRAÇÃO	D	CONJUR	CONJUR	PETROLINA
LÍVIA DE OLIVEIRA E LUCAS	1673295	Graduação	TÉCNICO DE LABORATÓRIO - ARQUEOLOGIA	D	COLEGIADO DE ARQUEOLOGIA	CARQUEOL	SÃO RAIMUNDO NONATO
LUCIANO GOMES SILVA	1621072	Graduação	ASSISTENTE EM ADMINISTRAÇÃO	D	SEAD	SEAD	PETROLINA
LUCIANO HENRIQUE SOARES LIRA	1654952	Ensino Médio	ASSISTENTE EM ADMINISTRAÇÃO	D	COLEGIADO DE CIÊNCIA DA ATIVIDADE FÍSICA	CAFISICA	PETROLINA
LUCÍDIO LOPES DE ALENCAR	1710260	Graduação	BIBLIOTECÁRIO	E	PROEN	PROEN/SIBI/CCA	CIÊNCIAS AGRÁRIAS
LUCIMARY ARAÚJO CAMPOS	1620100	Ensino Médio	ASSISTENTE EM ADMINISTRAÇÃO	D	SRH	SRH/QVSO/DC	PETROLINA
LUCIO GUILHERME LEAL	1551309	Ensino Médio	ASSISTENTE EM ADMINISTRAÇÃO	D	CEDIDO	prefeitura municipal de petrolina	EXERCÍCIO EXTERNO
LUIZ EDUARDO MARANGONI	6294621	Graduação	ENGENHEIRO CIVIL	E	PU	PU	JUAZEIRO
LUIZ DA SILVA OLIVIERA	1627984	Graduação	ARQUIVISTA	E	PROEN	PROEN/srca	PETROLINA
LUTECIA MACIEL NÓBREGA	1677039	Especialização	SECRETÁRIO EXECUTIVO	E	PRPPG	PRPPG	PETROLINA
LUZIA COELHO RODRIGUES	1105277	Especialização	ASSISTENTE EM ADMINISTRAÇÃO	D	SRH	SRH	PETROLINA
MANOEL GREGÓRIO CAETANO DE LIMA PINTO	1459401	Graduação	TÉCNICO EM AGROPECUÁRIA	D	CEMAFAUNA	NEMET/ lagromete	JUAZEIRO
MANOEL PEREIRA DA SILVA FILHO	1669552	Graduação	ASSISTENTE EM ADMINISTRAÇÃO	D	PROEN	PROEN/srca/CRA/NAD/C CA	CIÊNCIAS AGRÁRIAS
MARCELO AUGUSTO MOUSINHO GOMES	1620187	Ensino Médio	ASSISTENTE EM ADMINISTRAÇÃO	D	PROIN	PROIN/DIES	PETROLINA
MARCELO AUGUSTO SATURNINO DA SILVA	1620137	Graduação	ASSISTENTE EM ADMINISTRAÇÃO	D	PROEN	PROEN/SIBI/PNZ	PETROLINA
MARCELO MENDES RIBEIRO	1609356	Ensino Médio	TÉCNICO EM ANATOMIA/NECROPSIA	D	PROEN	PROEN/DPE/STE/PNZ	PETROLINA
MARCELO PEREIRA DA SILVA	1653562	Graduação	TÉCNICO DE LABORATÓRIO - INFORMÁTICA	D	NTI	NTI-CISR-SIR	PETROLINA

FUNDAÇÃO UNIVERSIDADE FEDERAL DO VALE DO SÃO FRANCISCO  
SECRETARIA DE RECURSOS HUMANOS

Relatório de Atividades - Exercício: 2010

MARCIA DA SILVA AMORIM	1620194	Graduação	ASSISTENTE EM ADMINISTRAÇÃO	D	PROEN	PROEN/SIBI/PNZ	PETROLINA
MARCIA PALOMA SILVA PARAGUASSU SANT'ANA	1539044	Especialização	ASSISTENTE EM ADMINISTRAÇÃO	D	CONJUR	CONJUR	PETROLINA
MÁRCIO PEDRO CARVALHO PATARO QUEIROZ	1618688	Especialização	BIBLIOTECÁRIO	D	PROEN	PROEN-SIBI	PETROLINA
MARCOS DA MOTA SANTOS	1621927	Ensino Médio	TÉCNICO DE LABORATÓRIO - EDIFICAÇÕES	D	PU	PU-DEMAN-MAN	PETROLINA
MARCOS DE LIMA HEDAYIOGLU		Ensino Médio	ASSISTENTE EM ADMINISTRAÇÃO	d	SRCA	SRCA	PETROLINA
MARCOS JOSÉ TAVEIRA MARTINS	1514591	Ensino Médio	ASSISTENTE EM ADMINISTRAÇÃO	D	PROEN	PROEN/srca/CRA/NAD/PNZ	PETROLINA
MARCOS PAULO BARROS DOS SANTOS	1542158	Graduação	TÉCNICO EM CONTABILIDADE	D	SGO	SGO-DEOF-LIQ	petrolina
MARGARETE TAVÊRA MARTINS GAMA	1673404	Graduação	TÉCNICO DE LABORATÓRIO - ENFERMAGEM	D	SRH/SAÚDE	SRH/QVSO/DCP	PETROLINA
MARGARETH PEREIRA ANDRADE MORAIS	0275419	Especialização	AUXILIAR EM ADMINISTRAÇÃO	C	SGO	DA-CLOG-SEPAT	JUAZEIRO
MARIA AUXILIADORA DOS SANTOS ALVES	1677266	Graduação	ASSISTENTE EM ADMINISTRAÇÃO	D	COLEGIADO DE ZOOTECNIA	CZOO	CIÊNCIAS AGRÁRIAS
MARIA AUXILIADORA TAVARES DA PAIXÃO	0268643	Especialização	ASSISTENTE EM ADMINISTRAÇÃO	D	SRH	SRH/QVSO	PETROLINA
MARIA CELIA DA SILVA LIMA	0275418	Graduação	TÉCNICO EM SECRETARIADO	D	GABINETE	CGR/SGR	PETROLINA
MARIA DE FÁTIMA PAIXÃO FEITOSA	1664612	Especialização	ASSISTENTE EM ADMINISTRAÇÃO	D	COLEGIADO DE PSICOLOGIA	CPSICO	PETROLINA
MARIA DE LOURDES DE SOUZA E SILVA	1740335	Ensino Médio	ASSISTENTE EM ADMINISTRAÇÃO	D	COORDENAÇÃO DE LOGÍSTICA	CLOG	JUAZEIRO
MARIA DO SOCORRO COELHO BEZERRA	1539424	Especialização	ASSISTENTE EM ADMINISTRAÇÃO	D	SGO	SGO/CCONV	petrolina
MARIA EVANI NOGUEIRA PEREIRA	0275619	Ensino Médio	CONTÍNUO	C	SGO	SGO/CAC/PNZ	PETROLINA
MARIA GABRIELA JANDIROBA SILVA	1720486	Ensino Médio	ASSISTENTE EM ADMINISTRAÇÃO	D	PRPPG	PRPPG/DP	PETROLINA
MARIA LUCIA ALVES BORGES	1133816	Especialização	CONTÍNUO	C	CEDIDO	TRE-PE	EXERCÍCIO EXTERNO
MARIA OLIVIA BELFORT BATISTA	1544187	Especialização	ENFERMEIRO	E	CEDIDO	IF Bahia	EXERCÍCIO EXTERNO

FUNDAÇÃO UNIVERSIDADE FEDERAL DO VALE DO SÃO FRANCISCO  
SECRETARIA DE RECURSOS HUMANOS

Relatório de Atividades - Exercício: 2010

MARIA SILVIA DUQUE		Especialização	ASSISTENTE EM ADMINISTRAÇÃO	d	COLEGIADO DE ENGENHARIA CIVIL	CCVIL	JUAZEIRO
MARINALDO CARVALHO ROMÃO	1654806	Graduação	TÉCNICO DE LABORATÓRIO - AGRICULTURA	D	PROEN	PROEN/DPE/STE/CCA	CIÊNCIAS AGRÁRIAS
MARIO ALEXANDRE MACEDO E SILVA	1752320	Graduação	TÉCNICO DE LABORATÓRIO - RADIOLOGIA	D	PROEN	PROEN/DPE/STE/CCA	CIÊNCIAS AGRÁRIAS
MÁRIO CLEONE DE SOUZA JUNIOR	2620198	Especialização	ADMINISTRADOR	E	SGO	DA/CAC/CCA	CIÊNCIAS AGRÁRIAS
MARTA DE BARROS LEITE DE OLIVEIRA	1752609	Especialização	TÉCNICO DE LABORATÓRIO - ANÁLISES CLÍNICAS	D	HOSPITAL VETERINÁRIO	HVET	CIÊNCIAS AGRÁRIAS
MARTHA MARIA DE SOUZA GUIMARAES CAVALCANTI	1624411	Especialização	MÉDICO	E	COLEGIADO DE MEDICINA	CMED	PETROLINA
MICHEL DE MENEZES ANDRADE	2456220	Especialização	SECRETÁRIO EXECUTIVO	E	PU	PU-CADM	JUAZEIRO
MICHELINE DE ANDRADE ROCHA	1621830	Graduação	ASSISTENTE EM ADMINISTRAÇÃO	D	PROEN	srca-SERD	PETROLINA
MILA RIBEIRO DOS SANTOS	1620924	Especialização	ASSISTENTE EM ADMINISTRAÇÃO	D	SGO	SG-DCL-SICE	petrolina
MÍRIAN LÚCIA PEREIRA	1665917	Graduação	ASSISTENTE EM ADMINISTRAÇÃO	D	PRPPG	PRPPG-AIT	PETROLINA
MIRIANE DA CONCEIÇÃO FIUZA	1540393	Graduação	ARQUIVISTA	E	GABINETE	GR-CGR-PROT	PETROLINA
MIRTES DE ANDRADE ROCHA	1664643	Graduação	ASSISTENTE EM ADMINISTRAÇÃO	D	GABINETE	CGR-CEPD-APOIO	PETROLINA
NADIELSON BARBOSA DA FRANCA	1537920	Especialização	ASSISTENTE EM ADMINISTRAÇÃO	D	CEDIDO	prefeitura municipal de petrolina	EXERCÍCIO EXTERNO
NADJA SUELI DIAS DA SILVA	1732794	Ensino Médio	ASSISTENTE EM ADMINISTRAÇÃO	D	GABINETE	CGR-CDE	PETROLINA
NELSON FELIPE FALCAO MONTE	1544060	Ensino Médio	TÉCNICO EM QUÍMICA	D	PROEN	PROEN/DPE/STE/CCA	CIÊNCIAS AGRÁRIAS
NEYZE SUZANA ANDRADE LEAL	1538320	Graduação	ASSISTENTE EM ADMINISTRAÇÃO	D	PROIN	PROIN/SIEX	PETROLINA
NILMARA GONÇALVES DA SILVA	1678965	Graduação	ASSISTENTE EM ADMINISTRAÇÃO	D	CRAD	CRAD	CIÊNCIAS AGRÁRIAS
OLAVO JOSE MARQUES FERREIRA	1544072	Graduação	TÉCNICO EM AGROPECUÁRIA	D	PROEN	PROEN/DPE/STE/JUA	JUAZEIRO
OSMAN SARMENTO MAGALHÃES FILHO	1556007	Especialização	MÉDICO	E	SRH/SAÚDE	SRH/QVSO/DCP	PETROLINA
OZEAS VALDEMAR DE SOUZA	1673045	Ensino Médio	ASSISTENTE EM ADMINISTRAÇÃO	D	CRAD	CRAD	CIÊNCIAS

FUNDAÇÃO UNIVERSIDADE FEDERAL DO VALE DO SÃO FRANCISCO  
SECRETARIA DE RECURSOS HUMANOS

Relatório de Atividades - Exercício: 2010

							AGRÁRIAS
OZEVALDO DO ROSARIO SANTOS	1038330	Especialização	AUXILIAR DE AGROPECUÁRIA	B	PU	PU-SG	petrolina
PABLO RICARDO PASSOS DE OLIVEIRA	1537724	Especialização	ASSISTENTE EM ADMINISTRAÇÃO	D	CONTROLADORIA INTERNA	CI-SA	PETROLINA
PALMIRA DA SILVA CARVALHO SERAFIM	1743032	Graduação	ASSISTENTE EM ADMINISTRAÇÃO	D	PROEN	PROEN/srca/CRA/NAD/PNZ	PETROLINA
PATRICIA DE SOUZA CHAVES CARVALHO	1105331	Ensino Médio	ASSISTENTE EM ADMINISTRAÇÃO	D	SRH	SRH/CCLP	PETROLINA
PATRÍCIA DE FÁTIMA COSTA BESERRA	1620492	Graduação	ASSISTENTE EM ADMINISTRAÇÃO	D	PROEN	PROEN	PETROLINA
PATRICIA ROGERIA FERREIRA MARIANO	1537938	Especialização	ASSISTENTE EM ADMINISTRAÇÃO	D	PROEN	PROEN/srca/CRA/NAD/JUA	JUAZEIRO
PAULO FAUSTINO RIBEIRO	1556539	Especialização	TÉCNICO EM CONTABILIDADE	D	SGO	DA-CLOG-SEALM	JUAZEIRO
PAULO JUNHO DA COSTA RESENDE	1538097	Graduação	TÉCNICO DE LABORATÓRIO - BIOLOGIA	D	COLEGIADO DE CIÊNCIAS DA NATUREZA	CNATUREZA	SÃO RAIMUNDO NONATO
PAULO OLIVEIRA SILVA	1493079	Especialização	ASSISTENTE EM ADMINISTRAÇÃO	D	PROEN	PROEN/srca/CRA/NAD/SRN	SÃO RAIMUNDO NONATO
PEDRO ANTONIO DOS SANTOS ALMEIDA	1620357	Graduação	ASSISTENTE EM ADMINISTRAÇÃO	D	COLEGIADO DE ENGENHARIA AGRÍCOLA	CENAMB	JUAZEIRO
PETTSON DE MELO CAVALCANTI	1537882	Ensino Médio	TÉCNICO EM AGROPECUÁRIA	D	ASSESSORIA DE INFRA-ESTRUTURA	AINF-CAD	PETROLINA
PLATINI GOMES FONSECA	1731478	Graduação	ADMINISTRADOR	E	SGO	DA-CAC-SB	SENHOR DO BONFIM
POLIANNA KARLA ALVES DOS SANTOS	1620200	Graduação	ASSISTENTE EM ADMINISTRAÇÃO	D	SGO	SGO-DCL-SPP	petrolina
POLYANE DE SÁ SANTOS	2721321	Mestrado	TÉCNICO DE LABORATÓRIO - BIOLOGIA	D	PROEN	PROEN/DPE/STE/JUA	JUAZEIRO
RENATO DOS SANTOS NÓBREGA	1662741	Especialização	MÉDICO - GINECOLOGIA	E	COLEGIADO DE MEDICINA	CMED	PETROLINA
RENATO MARQUES ALVES	1538081	Especialização	BIBLIOTECÁRIO	E	PROEN	PROEN-SIBI-CT	PETROLINA
ROBÉRIO DO NASCIMENTO COELHO	1493352	Graduação	ARQUITETO	E	ASSESSORIA DE	AINF	PETROLINA

FUNDAÇÃO UNIVERSIDADE FEDERAL DO VALE DO SÃO FRANCISCO  
SECRETARIA DE RECURSOS HUMANOS

Relatório de Atividades - Exercício: 2010

					INFRA-ESTRUTURA		
ROBERTO CESAR FERREIRA SILVA	1479796	Especialização	TÉCNICO EM AGRIMENSURA	D	PROEN	PROEN/DPE/STE/CCA	CIÊNCIAS AGRÁRIAS
ROBERTO RIVELLINO ALMEIDA DE MIRANDA	1538044	Especialização	ADMINISTRADOR	E	SGO	SGO-DA	petrolina
ROGER FAZOLLO DA SILVA	1538277	Graduação	BIÓLOGO	E	Espaço Ciência	Espaço ciência	PETROLINA
RONALD JUENYR MENDES	1100244	Ensino Médio	ASSISTENTE EM ADMINISTRAÇÃO	D	CEDIDO	prefeitura municipal de petrolina	EXERCÍCIO EXTERNO
RONIERE ALENCAR DE OLIVEIRA	1734479	Graduação	TÉCNICO DE LABORATÓRIO - FARMÁCIA	D	PROEN	PROEN/DPE/STE/PNZ	PETROLINA
ROZZANNA ESTHER CAVALCANTI REIS DE FIGUEIREDO CHAVES	1628247	Mestrado	BIÓLOGO	E	CRAD	CRAD	CIÊNCIAS AGRÁRIAS
RUTH MORAIS NUNES DE AMORIM	1683733	Ensino Médio	ASSISTENTE EM ADMINISTRAÇÃO	D	COLEGIADO DE AGRONOMIA	CEAGRO	CIÊNCIAS AGRÁRIAS
SANDRO RIBEIRO DE CASTRO	1617586	Graduação	ASSISTENTE EM ADMINISTRAÇÃO	D	COLEGIADO DE ARQUEOLOGIA	CARQUEOL	SÃO RAIMUNDO NONATO
SCHEILA ANTUNES AMORIM	1752284	Graduação	TÉCNICO DE LABORATÓRIO-SOLOS	D	PROEN	PROEN/DPE/STE/CCA	CIÊNCIAS AGRÁRIAS
SEVERIC GLEYBSON DA SILVA	1734456	Ensino Médio	TÉCNICO DE LABORATÓRIO - SEGURANÇA DO TRABALHO	D	SRH/SAÚDE	DRH/QVSO/DCP	PETROLINA
SIDNEY MAGNO NUNES BARBOSA	1537954	Ensino Médio	ASSISTENTE EM ADMINISTRAÇÃO	D	GABINETE	CGR-CEPD	PETROLINA
SILEIDE DIAS DAS NEVES	1556538	Especialização	TÉCNICO EM CONTABILIDADE	D	SGO	SGO-DCL-LICIT	petrolina
SILVIA LETICIA DE FRANÇA SOUZA	1538762	Especialização	ADMINISTRADOR	E	SGO	SGO-DCL-CCD	petrolina
SÍLVIO ALAN GONÇALVES BONFIM REIS	1754298	Especialização	TÉCNICO DE LABORATÓRIO - FARMÁCIA	D	PROEN	PROEN/DPE/STE/PNZ	PETROLINA
TAASIEL RILDO DA SILVA GOMES	1740770	Ensino Médio	TÉCNICO DE LABORATÓRIO - ÊNFASE EM MECÂNICA	D	PROEN	PROEN/DPE/STE/JUA	JUAZEIRO
TÂNIA CRISTINA DA SILVA	1654500	Graduação	PEDAGOGO	E	PROEN	PROEN	PETROLINA
TAQUIMARA DA SILVA SOUZA	1620465	Graduação	ASSISTENTE EM ADMINISTRAÇÃO	D	COLEGIADO DE ENGENHARIA MECÂNICA	CENMEC	JUAZEIRO

FUNDAÇÃO UNIVERSIDADE FEDERAL DO VALE DO SÃO FRANCISCO  
SECRETARIA DE RECURSOS HUMANOS

Relatório de Atividades - Exercício: 2010

TARCILA VIEIRA GURGEL	1670369	Especialização	ASSISTENTE EM ADMINISTRAÇÃO	D	PROEN	PROEN-SIBI-SRP	PETROLINA
TED JOHNSON VASCONCELOS LEITÃO	1486383	Mestrado	TÉCNICO EM QUÍMICA	D	PROEN	PROEN/DPE/STE/JUA	JUAZEIRO
THIAGO AURÉLIO ALEIXO OLIVEIRA		Ensino Médio	TÉCNICO DE LABORATÓRIO - INFORMÁTICA	D	NTI	Nti	PETROLINA
UASHINGTON BARROS DOS SANTOS	1620491	Graduação	ASSISTENTE EM ADMINISTRAÇÃO	D	COLEGIADO DE ENGENHARIA ELÉTRICA	CENEL	JUAZEIRO
VALDENICE FÉLIX DA SILVA	1654629	Mestrado	MÉDICO VETERINÁRIO (CAMPO DE CIÊNCIAS AGRÁRIAS)	E	PROEN	PROEN/DPE/STE/CCA	CIÊNCIAS AGRÁRIAS
VALDIRA DIAS DE ARAUJO	0275608	Especialização	ADMINISTRADOR	E	PROPLAD	PROPLAD/DPDI	PETROLINA
VANDERLI DIAS DA COSTA SILVA	1621003	Especialização	TÉCNICO EM CONTABILIDADE	D	SGO	SGO-DEOF-PAGTO	petrolina SÃO RAIMUNDO NONATO
VANESSA ANDRADE DE CARVALHO	1655523	Especialização	BIBLIOTECÁRIO DOCUMENTALISTA (São Raimundo Nonato-PI)	E	PROEN	PROEN/SIB/SRN	petrolina SÃO RAIMUNDO NONATO
VANESSA LEMOS DUARTE DE CASTRO GAMA	1620916	Especialização	ADMINISTRADOR	E	SGO	SGO-DA-CCC	petrolina SÃO RAIMUNDO NONATO
VENÍCIO FERREIRA DOS SANTOS	1618608	Especialização	ASSISTENTE EM ADMINISTRAÇÃO	D	COLEGIADO DE ARQUEOLOGIA	CARQUEOL	PETROLINA
VIVIANE CHAVES PEREIRA	2560226	Especialização	MÉDICO	E	COLEGIADO DE MEDICINA	CMED	JUAZEIRO
WEDSON PEREIRA DA SILVA	1653709	Ensino Médio	TÉCNICO DE LABORATÓRIO - ELETRÔNICA	D	PROEN	PROEN/DPE/STE/JUA	JUAZEIRO
WILLAMS KERLHES DE OLIVEIRA	1508880	Ensino Médio	TÉCNICO DE LABORATÓRIO - EDIFICAÇÕES	D	PU	PU-DEMAN-ORC	JUAZEIRO

**3.2.2 PERFIL DO QUADRO DE TÉCNICOS-ADMINISTRATIVOS – UNIVASF  
POR NÍVEL DE CLASSIFICAÇÃO**

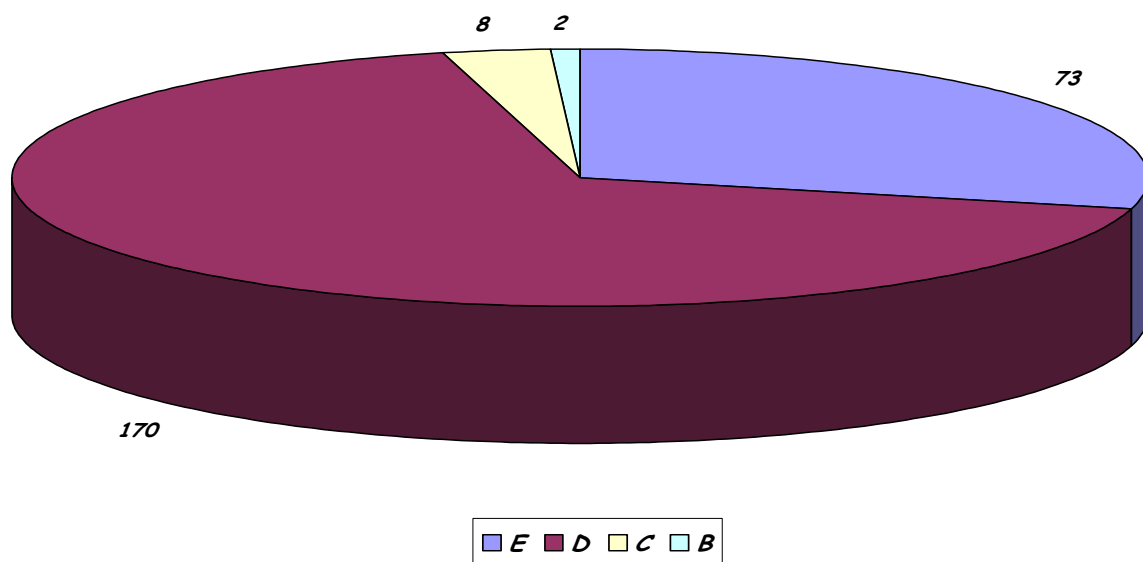

**ADMINISTRATIVOS POR IDADE**

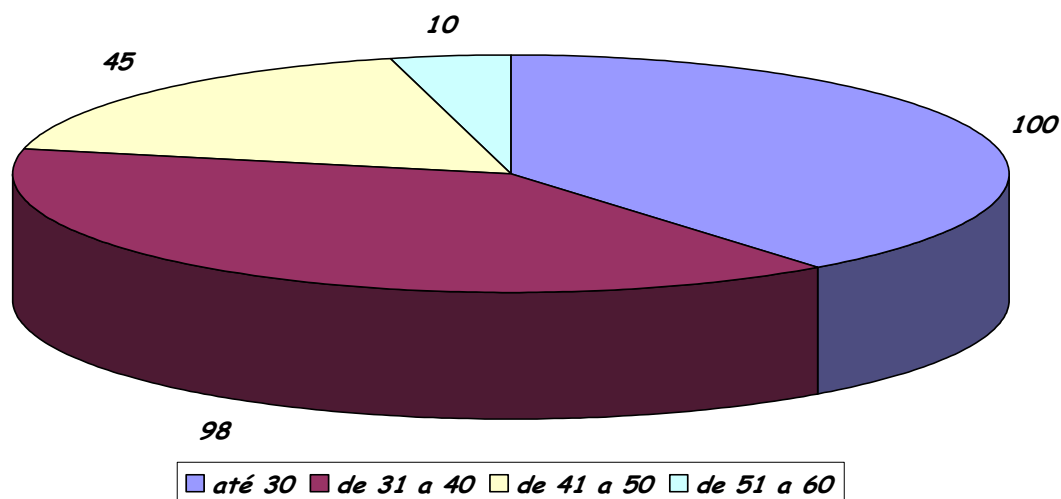

POR LOCAL DE TRABALHO

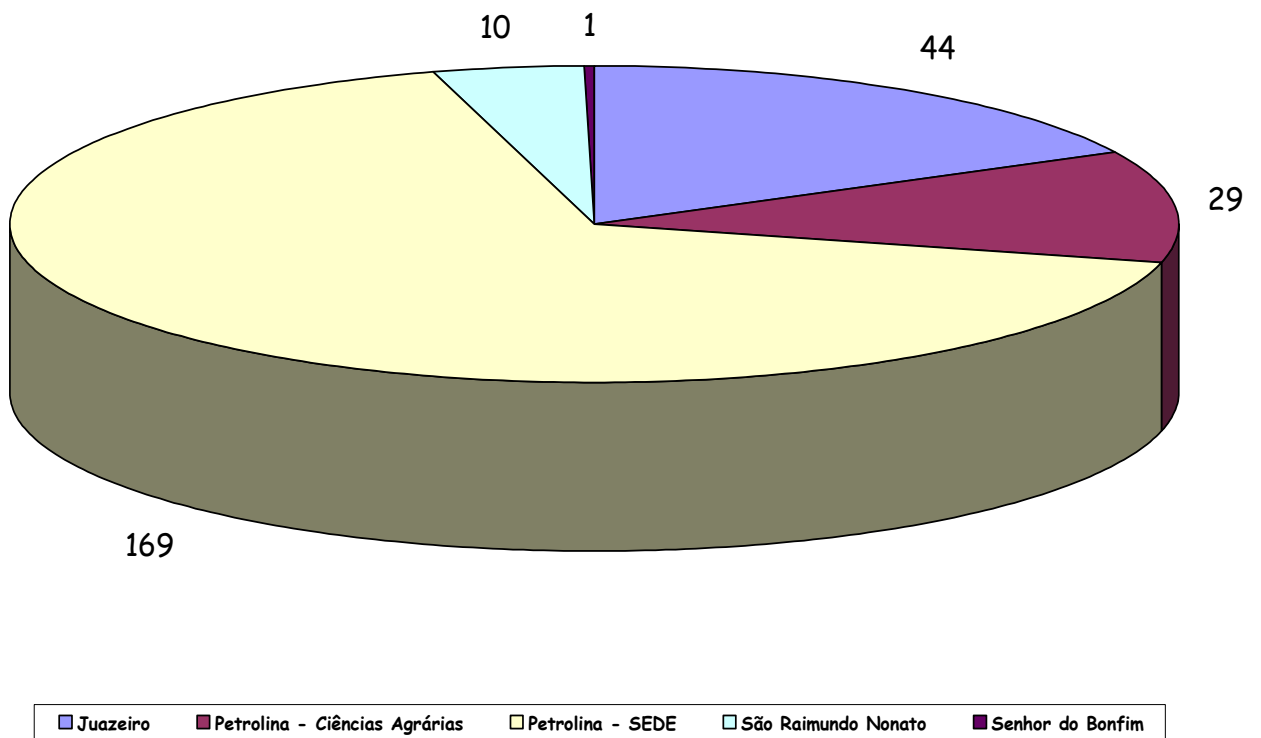

POR SEXO

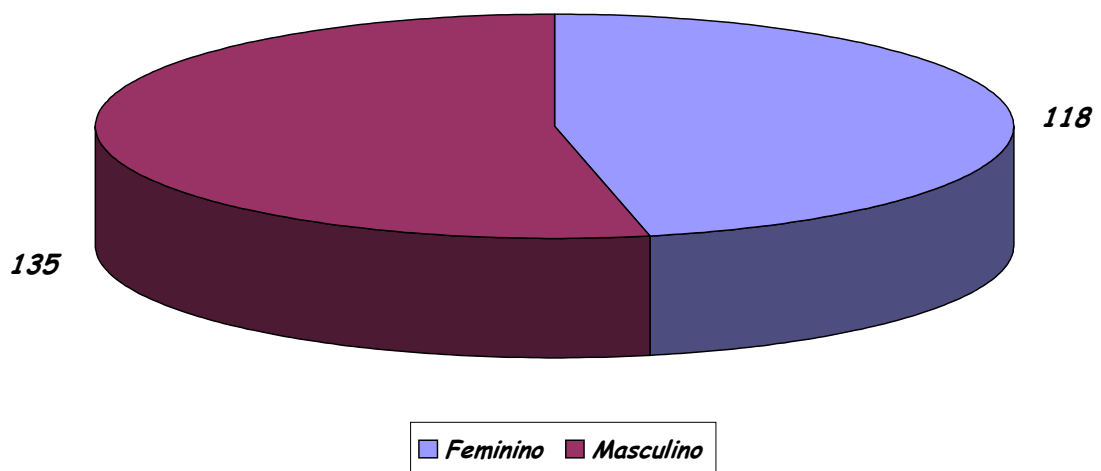



**ADMINISTRATIVOS POR FORMAÇÃO**

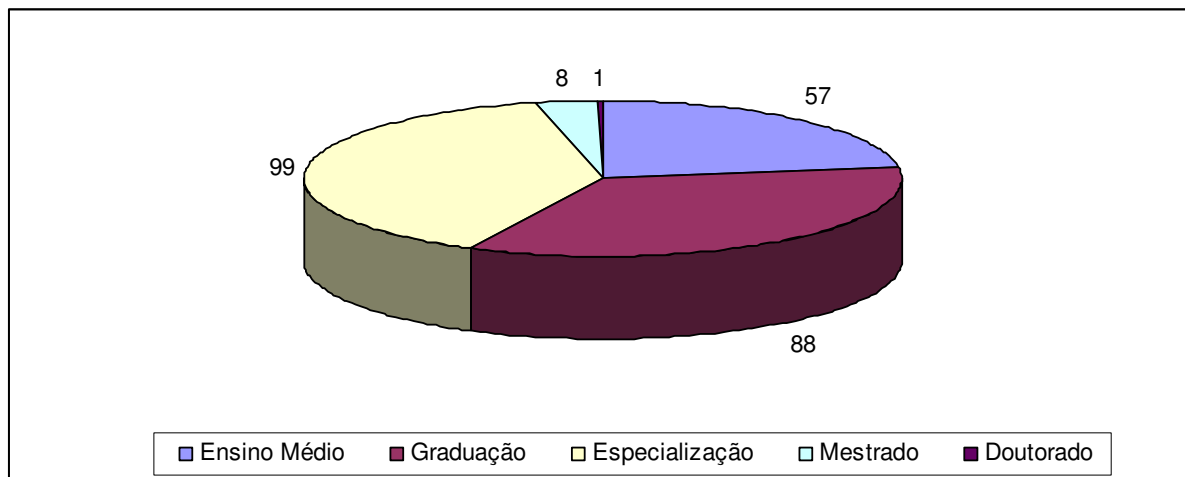

**3.3 QUADRO DE SERVIDORES REQUISITADOS/ CEDIDOS PARA A UNIVASF**

NOME	MATRÍCULA	CARGO	ÓRGÃO DE ORIGEM
Raimundo Nonato da Silva Lima	50118	Professor	IF-CERES
Ana Paula Pereira Alves	1463831	Técnico em Agropecuária	IF-Baiano
Ana Isabel Azevedo	1463831	Fonoaudióloga	UFPE

**3.4 QUADRO DE SERVIDORES CEDIDOS PARA OUTROS ÓRGÃOS**

NOME	MATRÍCULA	CARGO	ÓRGÃO CESSIONÁRIO
Alberto Alves Cardoso	1538392	Assistente em Administração	TRE-PE
Anilde Soares dos santos	1537746	Assistente em Administração	TRE-PE
Anderson da Costa Armstrong	1664593	Médico	Prefeitura Municipal/hospital
Cássio Antonio Fonseca Lima	1537977	Assistente em Administração	Procuradoria Federal
Dewilson Luiz de Oliveira	1554918	Assistente em Administração	TRE-BA
Diogo silva Hoffmann	1664585	Assistente em administração	Procuradoria Federal
Hinalton Henrique Ramos de Araujo	1537874	Assistente em Administração	TRE-PE
Hiram Deiques Peres	161846	Assistente em Administração	Prefeitura Municipal/hospital
Janilly Diniz de Souza	1538971	Assistente em Administração	Justiça Federal
Josaias Santana dos Santos	1539536	Assistente em Administração	Prefeitura Municipal
Lúcio Guilherme Leal	1551309	Assistente em Administração	Prefeitura Municipal/hospital
Maria Lúcia Borges	1133816	Contínuo	TRE-PE
Maria Olívia Belfort Batista	1544187	Enfermeira	IF-BA
Nadielson Barbosa da França	1537920	Assistente em Administração	Prefeitura Municipal
Ronald Juenyr Mendes	1100244	Assistente em Administração	Prefeitura Municipal/hospital
Rosemary Montiel Scherer	1673399	Professora	UFGD

FUNDAÇÃO UNIVERSIDADE FEDERAL DO VALE DO SÃO FRANCISCO  
SECRETARIA DE RECURSOS HUMANOS

Relatório de Atividades - Exercício: 2010

**3.5 SERVIDORES OCUPANTES DE CARGOS COMISSIONADOS / SEM VÍNCULO**

NOME	MATRÍCULA	CARGO/FUNÇÃO
Kathary Virginia Freire	1788301	Assessora de Desenvolvimento de Projetos

**3.6 INSTITUIDOR / BENEFICIÁRIO DE PENSÃO**

**3.6.1 Pensão Alimentícia**

José Fábio Cardozo

1. Rita Helena Minete

Luiz Eduardo Marangoni

1. Mônica Ângelo Martins Marangoni

Alberto Pedrosa de Almeida

1. Avaneide Maria Albuquerque Teixeira

José Pereira Alencar Júnior

1. Isabelle Alves Alencar

Augusto Henryque Costa de Souza

1. Débora Cavalcante Rocha

2. Valéria Monique Patriota de Sousa

Célio de Souza Pimenta

1. Claudia da Silva Lemos

Eduard Montgomery Meira Costa

1. Antonia Alves Batista

Paulo Junho da Cosa Resende

1. Roniceia de Negreiros Resende

**3.6.2 Pensão Por Morte**

Ronaldo Freire de Moura

1. Sandra Lúcia da Silva Tavares

2. Felipe Tavares de Moura

3. Natália Tavares de Moura

**3.7 EXERCÍCIO DESCENTRALIZADO - CARREIRA**

PROCURADORES	CARGO/FUNÇÃO
Alexandre de Andrade Inojosa	Procurador Federal

FUNDAÇÃO UNIVERSIDADE FEDERAL DO VALE DO SÃO FRANCISCO  
SECRETARIA DE RECURSOS HUMANOS

Relatório de Atividades - Exercício: 2010

**4. Afastamentos autorizados para Mestrado/Doutorado 2010**

Matrícula	Nome	Motivo	Vigência
1474047	Sayonara Maria de Moraes Pinheiro	cursar Doutorado em Arquitetura e Construção, Universidade Estadual de Campinas	06/03/2008 a 05/03/2010
1475043	Christian Vichi	Curar doutorado em Psicologia - Teoria e Pesquisa do comportamento - UFPA	06/03/2008 a 05/09/2010
1436357	Bruno Ceotto Sobrinho	Cursar Doutorado em Estruturas - UFPE	06/03/2008 a 05/03/2010
1474059	Sérgio Marcelino da Motta Lopes	Cursar Mestrado em Arquitetura e Urbanismo - UFBA	15/02/2008 a 14/02/2010
1323054	Renato de Sá Teles	Cursar Doutorado em Matemática Aplicada - UECampinas	18/02/2008 a 17/02/2010
1355740	Marcos Antônio da Silva Irmão	Cursar Doutorado em Ciência e Engenharia de Materiais - UFCG	15/02/2008 a 14/02/2010
1468015	Luiz Felipe de Castro e Silva Vidal	Cursar Doutorado em Engenharia de Automoção e Sistemas -UFSC	01/03/2008 a 28/02/2010
1481719	Paulo José Pereira	Cursar Doutorado em Demografia - UECampinas	01/03/2008 a 28/02/2010
1315995	Fábio Henrique de Carvalho	Cursar Mestrado em Matemática - UFAL	01/03/2008 a 28/02/2010
1331269	Mônica Aparecida Tomé Pereira	Cursar Doutorado em Demografia - UECampinas	01/03/2008 a 28/02/2010
1423642	Antônio Pires Crisóstomo	Cursar Doutorado em Engenharia da Produção - UFPE	01/03/2008 a 28/02/2010
1432716	Adriana Moreno Costa Silva	Cursar Doutorado em química Analítica na UFBA	19/03/2008 a 18/03/2010
1304401	Francisco Ricardo Duarte	Doutorado em Difusão do conhecimento na UFBA	08/04/2008 até 07/04/2011
1474839	Arcanjo Ferreira de souza Neto	Doutorado em Antropologia Social e Cultural em Portugal	01/09/2008 a 31/08/2011
1474800	Valdner Daízio Ramos Clementino	Cursar Doutorado em Gestão, junto à Universidade de Évora Portugal	21/10/2008 a 21/10/2011
1299899	Ângela de Oliveira Carneiro	Doutorado em Saúde pública na ENSP-FIOCRU	01/04/2009 a 28/01/2011
1475716	Manoel de Oliveira Santos Sobrinho	Doutorado em engenharia elétrica na UFBA	30/04/2009 a 31/01/2011
1716619	Elenice Andrade Moraes	apresentar artigos científicos no 36th Annual Conference, na cidade de Codorba, Argentina	08/01 a 13/01/2010
1422655	Max Santana rolemberg Farias	doutorado em Ciência da Computação na UFPE	01/03/2010 a 28/02/2011
1423642	Antônio Pires Crisóstomo	Estágio Doutorado - PDEE (Sanduíche) na Inglaterra	01/05/2010 a 31/10/2010
1546638	Hélio Leandro Lopes	Doutorado em engenharia civil na UFPE	18/08/2010 a 18/08/2011
1467439	Alvany Maria dos Santos Santiago	Doutorado em Psicologia na UFES	01/03/2010 a 31/12/2010
1465320	Angelo antonio Macedo Leite	Doutorado em engenharia de Produção na UFSC	01/04/2010 a 01/04/2011
1358674	Erica de Sousa Checucci	Doutorado em Difusão do conhecimento na UFBA	27/02/2010 a 27/02/2011
220619	Francisco Gaudêncio Mendonça Freires	Conferência Internacional A1 CNPQ PONS 2010 em Vancouver no Canadá	05/05/2010 a 12/05/2010
1474794	Antonio de almeida fernandes	mestrado em engenharia elétrica na UFBA	01/04/2010 a 31/12/2010
1195765	Liliane Caraciolo Ferreira	Estágio Doutoral na UFES	01/04/2010 a 31/12/2010
1111310	Geida Maria Cavalcanti de Sousa	Estágio Doutoral na UFES	01/07/2010 a 31/12/2010
1538846	Juliana Morcelli Brandão	Mestrado profissional em Propriedade Intelectual e Inovação Tecnológica - INPI no Rio de Janeiro	01/04/2010 a 31/03/2011
220619	Francisco Gaudêncio Mendonça Freires	conclusão do Projeto Estado Exploratório das cadeias do biodiesel na Africa do sul	30/05/2010 a 06/06/2010

FUNDAÇÃO UNIVERSIDADE FEDERAL DO VALE DO SÃO FRANCISCO  
SECRETARIA DE RECURSOS HUMANOS

Relatório de Atividades - Exercício: 2010

1544256	Lino Marques da Silva	doutorado em matemática na UNICAMP	04/08/2010 a 04/08/2011
1736400	Orlando Laitano Lionello Neto	Conferenciado Colégio americano de Medicina do Esporte	20/09/2010 a 27/09/2010
1455793	Sílvia Raquel Santos de Moraes	Estágio Doutoral na UFES	01/10/2010 a 31/01/2011
1331672	Helinan do Pequeno de Oliveira	Apresentar trabalho aprovado no 2010MRS Fall Meeting, em Massachusetts, EUA.	27/11/2010 a 04/12/2010

**5. QUADRO DISTRIBUIÇÃO DE CARGOS DE DIREÇÃO E FUNÇÃO GRATIFICADA**

Ocupante	Cargo	Código
José Weber Freire Macedo	Reitor	CD-01
Paulo César Da Silva Lima	Vice-Reitor	CD-02
Inajara Moraes Peres	Chefe de Gabinete da Reitoria	CD-03
Afonso Henrique Novaes Menezes	Assessoria de Cultura da UNIVASF	CD-04
Célio de Souza Pimenta	Assessoria de Projetos Especiais	CD-04
Durval Barauna Junior	Coordenador Administrativo do Hospital Veterinário	FG-01
Bruno Leonardo de Freitas Soares	Assessor Especial de Assuntos Estratégicos	FG-01
Hideo de Jesus Nagahama	Coordenador de Administração da Fazenda do Campus de Ciências Agrárias	FG-01
Izaia Francisco de Souza Júnior	Coordenador Especial da Área de Saúde	FG-01
Maria Célia da Silva Lima	Secretária Geral de Gabinete da Reitoria	FG-01
Ailson de Menezes Andrade	Coordenador de Apoio ao Gabinete	FG-01
Edilúcia Barros da Silva	Assistente de Apoio ao Gabinete	FG-04
Nadja Sueli Dias Medrado da Silva	Coordenadora da Divisão de Eventos	FG-01
Kátia Cristina Santiago da Silva Duarte	Chefe da Divisão de Fotografia	FG-04
Sidney Magno Nunes Barbosa	Chefe da Seção de Emissão de Passagens e Diárias	FG-02
Mirtes de Andrade Rocha	Assistente de Apoio à Seção de Emissão de Passagens e Diárias	FG-03
Kathleen Vgerlaine Freire	Assistente de Apoio à Seção de Emissão de Passagens e Diárias	FG-03
João Bosco Gasparini	Coordenador de Apoio a Serviços Gerais da Reitoria	FG-01
Leila Patrícia da Silva Araújo	Coordenadora de Apoio aos Conselhos Superiores	FG-01
Miriane da Conceição Fiúza	Coordenadora do Protocolo Geral	FG-01
Cícero Bezerra da Silva Júnior	Assistente de Apoio a Atividades de Protocolo	FG-04
Jusciléia Lopes da Silva Roza	Assistente de Apoio a Atividades de Protocolo	FG-04
Klene Barreto de Aquino	Coordenadora de Comunicação	FG-01
Kathary Virginia Freire	Assessora de Desenvolvimento de Projetos	CD-04
João Carlos Nascimento	Assessor de Infra-Estrutura Física	CD-04
Pablo Ricardo Passos de Oliveira	Chefe da Secretaria Administrativa da Assessoria de Infraestrutura Física	FG-01
Pettson de Melo Cavalcanti	Chefe de Cadastro Físico da Assessoria de Infraestrutura	FG-03
Manoel Messias Alves de Souza	Secretaria de Interiorização /Coordenador Geral do REUNI	CD-03
Carlos Wagner Costa Araújo	Assessoria de Popularização da Ciência	CD-04

FUNDAÇÃO UNIVERSIDADE FEDERAL DO VALE DO SÃO FRANCISCO  
SECRETARIA DE RECURSOS HUMANOS

Relatório de Atividades - Exercício: 2010

	Assessor de Relações Interinstitucionais	CD-04
Venâncio de Santana Tavares	Diretor Administrativo da Secretaria de Interiorização	CD-04
Alexandre de Andrade Inojosa	Consultora Jurídica	CD-03
Eliamara Silva Hoffmann	Chefe da Divisão de Apoio a Atividade da Procuradoria Jurídica	FG-04
Péricles Tadeu da Costa Bezerra	Secretaria de Acompanhamento e Desenvolvimento Institucional	CD-03
Eduardo Tadayoshi Omaki	Coordenador de Informações Institucionais	FG-01
	Departamento de Acompanhamento e Desenvolvimento Institucional	CD-04
João Carlos Sedraz Silva	Secretaria de Educação à Distância	CD-03
José Fábio Cardozo	Controlador Interno	CD-03
Elson Carvalho da Silva	Chefe do Setor de Cálculos da Controladoria Interna	FG-05
Marcelo Domingues de Faria	Ouvidoria Geral da UNIVASF	CD-04
Luzia Coelho Rodrigues	Secretaria de Recursos Humanos da UNIVASF	CD-03
Daniela Carias de Melo	Chefe da Secretaria Administrativa/DRH	FG-01
Aline Braga de Carvalho	Coordenadora de Elaboração e Sistematização das normas	FG-01
Danielle Gomes da Silva	Chefe do Setor de Atendimento na SRH	FG-05
Patrícia de Souza Chaves Carvalho	Coordenadora de Cadastro, Lotação e Pagamento, do Departamento de Desenvolvimento e Administração de Recursos Humanos.	FG-01
Katiane Amorim Coelho	Chefe da Divisão de Cadastro	FG-04
Ana Cristina de Araújo Souza Santana	Chefe da Divisão de Acompanhamento da Folha de Pagamento do DRH.	FG-03
Maria Auxiliadora Tavares da Paixão	Coordenadora de Qualidade de Vida e Saúde Ocupacional	FG-01
Lucimary Araújo Campos	Chefe da Divisão de Capacitação	FG-03
Fátima Ketússia dos Santos	Chefe da Divisão de Controle dos Programas PCMSO e PPRA	FG-04
Jonildo Martins Cordeiro	Núcleo de Tecnologia da Informação	CD-04
Allan Richards de Melo Nunes Moraes	Setor de Apoio Administrativo	FG-05
Andrey Tavares da Silva	Coordenação de Infraestrutura e Serviços de Redes	FG-01
Marcelo Pereira da Silva	Chefe da Seção de Infraestrutura de Redes	FG-03
Augusto César Ribeiro da Silva	Seção de Serviços e Aplicações Institucionais	FG-03
Antonio Fredson Araujo de Sá Novaes	Coordenação de Desenvolvimento de Sistemas	FG-01
	Chefe da Seção de Apoio ao Desenvolvimento de Sistemas	FG-04
Alan dos Santos Martins	Coordenação de Manutenção e Suporte	FG-01
Cássio Francisco da Silva	Chefe da Seção de Suporte	FG-04
Gustavo José Ribeiro de Albuquerque	Chefe da Seção de controle e Atendimento ao Usuário	FG-04
Jaldo Pereira Lopes	Chefe da Seção de Manutenção	FG-03
Luiz Eduardo Marangoni	Prefeito da Prefeitura Universitária	CD-03
Michel de Menezes Andrade	Coordenador Administrativo das Atividades da Prefeitura Universitária	FG-01
Ozevaldo do Rosário Santos	Coordenador de Serviços Gerais	FG-01
Deuzilene Braga Santana	Setor de apoio à Coordenação de Serviços Terceirizados	FG-05

FUNDAÇÃO UNIVERSIDADE FEDERAL DO VALE DO SÃO FRANCISCO  
SECRETARIA DE RECURSOS HUMANOS

Relatório de Atividades - Exercício: 2010

Fábio da Silva Seixas	Diretor do Departamento de Obras e Manutenção	CD-04
Marcos da Mota Santos	Coordenador de Manutenção e Conservação	FG-01
Carlos Alberto Miranda de Carvalho	Assistente de Conservação e Manutenção	FG-04
Josiel Calazans Menezes Bezerra	Coordenador de Equipamentos e Fiscal de Obras	FG-01
Alex Ferraz Angelino Vilela	Chefe da Seção de Contratos e Fiscal de Obras	FG-02
José Alberto Gonçalves Lopes	Coordenador de Projetos e Fiscalização de Obras	FG-01
José Edilson dos Santos Júnior	Chefe da Seção de Infraestrutura e Fiscal de Obras	FG-02
Willams Kerlhes Oliveira	Chefe da Seção de Orçamento e Fiscal de Obras	FG-02
René Geraldo Cordeiro Silva Júnior	Pró-Reitoria de Planejamento e Administração	CD-03
Valdira Dias de Araújo	Diretora do Departamento de Desenvolvimento Institucional da PROPLAD	CD-04
Jorge Alberto Santana de Jesus	Assessor de Planejamento Institucional	FG-01
Patricia Avelo Nicola	Departamento de informações e Indicadores Institucionais da PROPLAD	CD-04
Edilson Pinheiro Araújo	Chefe da seção de Indicadores Institucionais da PROPLAD	FG-02
Carlos Alberto Coelho	Secretário de Gestão e Orçamento	CD-03
Leone Coelho Bagagi	Chefe da Assessoria Administrativa da SGO	FG-03
Antonio Fernandes Correia de Moura	Coordenador de Orçamento	FG-01
Ilânia Fonseca dos Santos	Chefe da Seção de Empenho	FG-02
Raimundo Nonato da Silva Lima	Diretor do Departamento de Contabilidade e Finanças	CD-04
Domingos Ramos Brandão	Chefe da Seção de Contabilidade	FG-02
Henrique Marcos Batista da Gama	Diretor de Execução Orçamentária e Financeira	CD-04
Marcos Paulo Barros dos Santos	Chefe do Seção de Liquidação	FG-02
Vanderli Dias da Costa Silva	Chefe do Seção de Pagamento	FG-02
Elias Miguel Hoffmann	Diretor do Departamento de Compras e Licitações	CD-04
Silvia Letícia de França Souza	Coordenação de Compras Diretas	FG-01
Mila Ribeiro dos Santos	Chefe do Seção de Importação e Compras Especiais	FG-02
Poliana Karla Alves dos Santos	Chefe do Setor de Pesquisa de Preços	FG-04
Sileide Dias das Neves	Coordenadora de Licitações	FG-01
Ilbetânia Maria Batista	Chefe da Seção de Acompanhamento e controle de Compras e Serviços	FG-02
Roberto Rivellino Almeida de Miranda	Diretor do Departamento de Administração	CD-04
Diógenes Florindo Ramos	Coordenador de Logística	FG-01
Margareth Pereira Andrade Moraes	Chefe da Seção de Patrimônio	FG-02
Paulo Faustino Ribeiro	Chefe da Seção de Almoxarifado	FG-02
José de Souza Neto	Chefe da Seção de Transporte na Coordenação de Logística	FG-02
José Aduino da Silva Júnior	Chefe do Setor de Armazenamento e Distribuição de Materiais	FG-05
Juvenal Teixeira Filho	Coordenador de Administração	FG-01
Vanessa Lemos Duarte de Castro Gama	Coordenação de Contratos e Convênios	FG-01
Adriana Gomes Ribeiro	Chefe da Divisão de Registro e controle de contratos	FG-04

FUNDAÇÃO UNIVERSIDADE FEDERAL DO VALE DO SÃO FRANCISCO  
SECRETARIA DE RECURSOS HUMANOS

Relatório de Atividades - Exercício: 2010

Juliana de Fátima Góis César	Coordenador de Administração do Campus – JUAZEIRO	FG-01
Kleiton de Andrade Lins	Coordenador do Centro de Administração do Campus – PNZ	FG-01
Mário Cleone de Souza Júnior	Coordenador de Administração do Campus- FAZ	FG-01
Angélica Maria de Azevedo	Coordenadora de Administração do Campus SRN	FG-05
Deranor Gomes de Oliveira	Pró-Reitora de Integração aos Setores Comunitários E Produtivos	CD-03
Edilene Bezerra da Silva	Chefe da Secretaria da PROIN	FG-05
César Augusto da Silva	Diretor de Extensão	CD-04
Márcia Medeiros de Araújo	Diretor do Departamento de Ação Comunitária e Art. Reg e Internacionais.	CD-04
Marcelo Augusto Mousinho Gomes	Chefe da Divisão de Estágio	FG-03
Neyze Suzana Andrade Leal	Chefe da Seção do Sistema de Informação de Extensão	FG-04
José Bismark de Medeiros	Pró-Reitor de Pesquisa E Extensão	CD-03
Jackson Roberto Guedes da Silva Almeida	Diretor de Pesquisa, da Pró-Reitoria de Pesquisa	CD-04
Mirian Lúcia Pereira	Assessora de Inovação Tecnológica	FG-05
José Fernando Souto Júnior	Diretor do Departamento de Pós-Graduação	CD-04
Marcelo Silva de Souza Ribeiro	Pró-Reitor de Ensino	CD-03
Hesler Piedade Caffé Filho	Chefe da Setor de Internato	FG-05
Jorge Luis Cavalcanti Ramos	Diretor do Departamento de Planejamento de Ensino	CD-04
Paulo Gustavo Serafim Carvalho	Coordenador das Atividades de monitoria e Tutoria	FG-01
Susane Pinheiro Costa	Coordenador de Planejamento e Apoio ao ensino	FG-01
Alexandre coutinho Antonelli	Coordenador Acadêmico dos Laboratórios	FG-01
Juan Yuri Eugênio Araújo	Chefe da Divisão de Suporte e Apoio Técnico ao Ensino/PNZ	FG-05
Leonardo Ferreira Neves	Chefe do setor de Biotério	FG-05
Izabel Cristina Oliveira da Silva	Chefe da Divisão de Suporte e Apoio Técnico ao Ensino/JUA	FG-05
Neldosn Felipe Falcão Monte	Chefe da Divisão de Suporte e Apoio Técnico ao Ensino/FAZ	FG-05
Márcio Pedro Carvalho Pataro de Queiroz	Coordenador Administrativo do Sistema Integrado de Bibliotecas	FG-01
Renato Marques Alves	Coordenador Técnico do SIB	FG-02
Anna Regina da Silva Ribeiro	Chefe do Setor de Processamento Técnico no SIB	FG-05
Lucídio Lopes de Alencar	Chefe da Setor de Referência e Informação	FG-05
Tarcila Vieira Gurgel	Chefe da Setor de restauro e Periódicos	FG-05
Luiz Mariano Pereira	Secretaria de Registro e Controle Acadêmico	CD-03
Kilma Carneiro da Silva Matos	Chefe da Seção de Administração do DRCA	FG-02
Alane Pereira de Oliveira	Coordenadora de Registro Acadêmico	FG-01
Micheline de Andrade Rocha	Coordenadora da Seção de Expedição e Registro de Diploma	FG-02
Marcos José Taveira Martins	Chefe do Núcleo de Atendimento ao Discente -PNZ	FG-05
Célia Virgínia Alves de Souza	Chefe do Núcleo de Atendimento ao Discente - JUAZEIRO	FG-05
Manoel Pereira da Silva Filho	Chefe do Núcleo de Atendimento ao discente – Campo de C. Agrárias	FG-05

FUNDAÇÃO UNIVERSIDADE FEDERAL DO VALE DO SÃO FRANCISCO  
SECRETARIA DE RECURSOS HUMANOS

Relatório de Atividades - Exercício: 2010

Paulo Oliveira Silva	Chefe do Núcleo de atendimento ao discente – SRN	FG-05
	COLEGIADOS	
Celito Kesting	Coordenador do Curso de Arqueologia e Preservação Patrimonial	FG-01
Sílvia Helena Nogueira Turco	Coordenador do Curso de Engenharia Agrícola E Ambiental	FG-01
Vivianni Marques Leite dos Santos	Coordenador do Curso de Engenharia de Produção	FG-01
Adeon Cecílio Pinto	Coordenador do Curso de Engenharia Elétrica	FG-01
Alan Christie da Silva Dantas	Coordenador do Curso de Engenharia Mecânica	FG-01
Paulo Fernandes Saad	Coordenador do Curso de Medicina	FG-01
Margaret Olinda de Sousa Carvalho e Lira	Coordenador do Curso de Enfermagem	FG-01
Petrucio Antunes Martins	Coordenador do Curso de Engenharia Civil	FG-01
Ângelo Augusto Silva Sampaio	Coordenador do Curso de Psicologia	FG-01
Elenice Andrade Moraes	Coordenador do Curso de Zootecnia	FG-01
Umarac da Nóbrega Borges	Coordenador do Curso de Administração	FG-01
Ricardo Argenton Ramos	Coordenadora do Curso de Engenharia da Computação	FG-01
Seldon Almeida de Souza	Coordenador do curso de Medicina Veterinária	FG-01
Rita de Cássia Rodrigues Gonçalves Gervásio	Coordenador do curso de engenharia Agrônômica	FG-01
Rodrigo Gustavo da Silva Carvalho	Coordenador curso de Educação Física	FG-01
Lúcia Marisy Souza Ribeiro de Oliveira	Coordenadora do Curso de Ciências Sociais	FG-01
Maria Luciana da Silva Nóbrega	Coordenadora do Curso de Ciências da Natureza - SRN	FG-01
Julianeli Tolentino de Lima	Coordenador do curso de Ciências Farmacêuticas	FG-01
Draulio Costa da Silva	Coordenador do Curso de Ciências Biológicas	FG-01
Emmanuela de Almeida Lins	Coordenadora do Curso de Artes Visuais	FG-01
Leila Damiana Almeida dos Santos	Coordenador do Curso de Ciências da Natureza - Bonfim	FG-01
Tarina Unzer Macedo Lenk	Subcoordenador do Curso de Administração	
Marlon da Silva Garrido	Subcoordenador do curso de Engenharia Agrícola e ambiental	
Sérgio Luis de Oliveira	Subcoordenador do curso de Engenharia Civil	
Francisco Alves Pinheiro	Subcoordenador do curso de Engenharia de Produção	
José de Castro Silva	Subcoordenador do curso de Engenharia Mecânica	
Izaías Francisco de Souza Júnior	Subcoordenador do curso de Medicina	
Wagner Pereira Félix	Subcoordenador do Curso de Zootecnia	
Janaína Carla dos Santos	Subcoordenador do Curso de Arqueologia e Preservação Patrimonial	
Michelle Christini Araújo Mascarenha	Subcoordenadora do Curso de Enfermagem	
Verônica da Nova Quadros Cortês	Subcoordenador do curso de Psicologia	
Rodrigo Pereira Ramos	Subcoordenador do Curso de Engenharia Elétrica	
João Alves do Nascimento Júnior	Subcoordenador do Curso de Medicina Veterinária	
Fabício Braga Soares	Subcoordenador do Curso de Engenharia da Computação	
Augusto Miguel Nascimento Lima	Subcoordenadora do Curso de Engenharia Agrônômica	



FUNDAÇÃO UNIVERSIDADE FEDERAL DO VALE DO SÃO FRANCISCO  
SECRETARIA DE RECURSOS HUMANOS

Relatório de Atividades - Exercício: 2010

Orlando Laitano Lionello Neto	Subcoordenador do curso de Educação Física	
Luciana Duccini	Subcoordenador do curso de Ciências sociais	
Jocilene Gordiano Lima Tomaz	Subcoordenadora do curso de Ciências da Natureza – SRN	
Luciano Augusto de Araújo Ribeiro	Subcoordenador do curso de Ciências Farmacêuticas	
Marlos Gomes Martins	Subcoordenador do curso de Ciências Biológicas	
Luiz Maurício Barreto Alfaya	Subcoordenador do curso de Artes Visuais	
Rosângela Souza Vieira	Subcoordenadora do curso de Ciências da Natureza - Bonfim	

**5.1 TOTAL DE CARGOS DE DIREÇÃO E FUNÇÃO GRATIFICADA**

Sigla	UNIVASF		
	Ocupados	Vagos	Total
CD-01	1	0	1
CD-02	1	0	1
CD-03	14	1	15
CD-04	20	2	22
FG-01	61	0	61
FG-02	17	0	17
FG-03	10	0	10
FG-04	13	1	14
FG-05	20	1	21
<b>Totais</b>	<b>157</b>	<b>5</b>	<b>162</b>

**6. MOVIMENTAÇÃO 2010**

**6.1 Redistribuição de servidores**

MATRÍCULA SIAPE	SERVIDORES ADMINISTRATIVOS LIBERADOS	Cargo	Destino
1539271	ANA LUCIA DA SILVA	BIBLIOTECÁRIO	UFU

MATRÍCULA SIAPE	SERVIDORES DOCENTES LIBERADOS	DESTINO	Data
1617082	Luciana Dantas Farias de Andrade	UFCG	
1546644	José Valentim dos Santos filho	UFRB	
1550057	Marina Josino da Silva Sousa	UFPB	40299
1331872	Luiz Augusto Vasconcelos	UFBA	40345
1635680	Anderson Luiz Fernandes Perez	UFSC	40345
221878	Eliane Pozebon	UFSC	40345
1467417	Elaine Ignacio	UFPI	40393

FUNDAÇÃO UNIVERSIDADE FEDERAL DO VALE DO SÃO FRANCISCO  
SECRETARIA DE RECURSOS HUMANOS

Relatório de Atividades - Exercício: 2010

**6.2 EXONERAÇÕES (Desligamentos)**

Nome	Matrícula	Cargo
Abdinaldo Moreira Barreto de Oliveira	1535920	Professor
Aisiane Cedraz Morais	1619413	Professor
Ariane Cedraz Morais	1619462	Professor
Carlos Eduardo do Prado Saad	1716493	Professor
Críston Pereira de Souza	1455908	Professor
Demétrio da Silva Mutzenberg	1622013	Professor
Eder Pereira Rodrigues	1636183	Professor
Fernanda Helena Martins Chizzotti	1734543	Professor
Flávio Fontenelle Loque	1660109	Professor
JOAQUIM MARQUES NETO	1620002	Assistente em Administração
Manoel Eduardo Rozalino Santos		Professor
MARY LUCY DE SOUZA GONZAGA	1677104	Assistente em Administração
Nelson Augusto Jardim Brugger	1280359	Professor
Roberta Ayres de Oliveira	1642121	Professor
Robson André Armindo	1674069	Professor
Saulo Oliveira Dornellas Luiz	1716108	Professor
WELSON BARBOSA DOS SANTOS	1551247	TÉCNICO EM TECNOLOGIA DA INFORMAÇÃO

**7. Atos de admissão, desligamento, concessão de aposentadoria e pensão praticados no exercício**

Atos	2008		2009		2010	
	qtde	Registrados no SISAC	qtde	Registrados no SISAC	qtde	Registrados no SISAC
		quantidade		quantidade		quantidade
Admissão	171	117	199	200	70	116
Desligamento	15	14	27	21	27	21
Aposentadoria	0	0		0		1

**8. ABONO DE PERMANÊNCIA – concessão/pagamento**

MATRÍCULA	SERVIDOR
294818	José Weber Freire Macedo
6294374	Elias Miguel Hoffmann
2767494	Célio de Souza Pimenta

**09. ALTERAÇÃO DE REGIME DE TRABALHO 2010**

MATRÍCULA	SERVIDOR	CARGA HORÁRIA	ALTERAÇÃO PARA
1669794	ITAMAR SANTOS	20H	40H
1673392	JALDO PEREIRA LOPES	30H	40H
1624411	MARTHA MARIA DE SOUZA GUIMARÃES CAVALCANTI	20H	40H
1678067	GLAUREA PEREIRA DE FREITAS RODRIGUES	40H	30H
1656319	FABÍOLA MOURA REIS SANTOS	40H	20H

FUNDAÇÃO UNIVERSIDADE FEDERAL DO VALE DO SÃO FRANCISCO  
SECRETARIA DE RECURSOS HUMANOS

Relatório de Atividades - Exercício: 2010

10. INFORMAÇÕES SOBRE A COMPOSIÇÃO DE RECURSOS HUMANOS DA UNIVASF

Descrição	2008		2009		2010	
	Qtde	despesa	Qtde	despesa	Qtde	despesa
Servidores Ativos do quadro em exercício na UNIVASF	421		582		634	
Funcionários contratados - CLT	0	0	0		0	
<b>Total pessoal próprio</b>	<b>421</b>		<b>582</b>		<b>634</b>	

Descrição	2008		2009		2010	
	Qtde	despesa	Qtde	despesa	Qtde	despesa
<b>Ocupantes de função sem vínculo</b>	<b>2</b>	<b>116.746,89</b>	<b>1</b>	<b>58.648,86</b>	<b>1</b>	<b>76.467,20</b>

Descrição	2008		2009		2010	
	Qtde	despesa	Qtde	despesa	Qtde	despesa
<b>Contratações temporárias (Lei 8.745/93)</b>	<b>18</b>		<b>18</b>	<b>140.388,92</b>	<b>14</b>	<b>312.810,32</b>

Descrição	2008		2009		2010	
	Qtde	despesa	Qtde	despesa	Qtde	despesa
Pessoal Terceirizado Vigilância/limpeza						
Pessoal terceirizado apoio administrativo						
Pessoal terceirizado outras atividades						
Estagiários	17		28	118.822,17	31	163.783,78
<b>total pessoal terc + Estag</b>						

Descrição	2008		2009		2010	
	Qtde	despesa	Qtde	despesa	Qtde	despesa
Pessoal requisitado em exercício, com ônus	2	68634,50	1	36033,02	1	33891,20
Pessoal requisitado em exercício, sem ônus	1	0	1	0	2	0
<b>total pessoal requisitado em exercício na UNIVASF</b>	<b>2</b>				<b>3</b>	<b>33.891,20</b>

Descrição	2008		2009		2010	
	Qtde	despesa	Qtde	despesa	Qtde	despesa
Pessoal cedido pela UNIVASF, com ônus	3	51.355,46	3	91.057,21	16	407.990,55
Pessoal cedido pela UNIVASF, sem ônus	0	0	0	0	0	0
<b>total pessoal cedido</b>					<b>16</b>	<b>407.990,55</b>

Descrição
Pessoal envolvido em ações finalísticas da UNIVASF
Pessoal envolvido em ações de suposte da UNIVASF
<b>Total geral</b>

Descrição	2008		2009		2010	
	Qtde	despesa	Qtde	despesa	Qtde	despesa
Despesa com afastamento no país - docente					24	802.806,92
Despesa com afastamento no exterior - docente					3	161.059,04
Despesa com afastamento no país- técnico					1	31.566,34
<b>Total despesa pessoal afastado</b>					<b>28</b>	<b>995.432,30</b>

FUNDAÇÃO UNIVERSIDADE FEDERAL DO VALE DO SÃO FRANCISCO  
SECRETARIA DE RECURSOS HUMANOS

Relatório de Atividades - Exercício: 2010

---

**11. PROCESSOS ADMINISTRATIVOS E SINDICÂNCIAS**

Quantitativo de Processos Administrativos Disciplinares em 2010		
Instaurados em 2010	Relatórios concluídos em 2010	Julgados em 2010
0	0	1

FONTE: SRH/UNIVASF

Quantitativo de Sindicâncias em 2010

Quadro 49

Quantitativo de Sindicâncias em 2010		
Instauradas em 2010	Relatórios concluídos em 2010	Julgados em 2010
5	6	6

FONTE: SRH/UNIVASF

Quantitativo de penalidades aplicadas em 2010

Quadro 50

Quantitativo de Penalidades aplicadas em 2010				
Advertência	Suspensão	Demissão	Destituição do Cargo em comissão	Cassação de aposentadoria
0	0	0	0	0

FONTE:

Reintegrações ocorridas em 2010:

Quantitativo de Reintegrações ocorridas em 2010: 0
--

FUNDAÇÃO UNIVERSIDADE FEDERAL DO VALE DO SÃO FRANCISCO  
SECRETARIA DE RECURSOS HUMANOS

Relatório de Atividades - Exercício: 2010

**12. DAS AÇÕES DE QUALIDADE DE VIDA E SAÚDE OCUPACIONAL**

A Coordenação de Qualidade de Vida e Saúde Ocupacional - CQVSO da Secretaria de Recursos Humanos desenvolveu suas atividades no ano de 2010 de acordo com suas atribuições regimentais com enfoque no desenvolvimento, ou seja, nas competências, habilidades e atitudes a serem ampliadas e/ou e aprimoradas.

Levando em consideração que a *gestão de pessoas é uma associação de habilidades e métodos, políticas, técnicas e práticas definidas com objetivo de administrar os comportamentos internos e potencializar o capital humano*, em 2010 a CQVSO (Divisões de Capacitação e dos Programas PCMSO E PPRM), atuou com vistas a consolidar os projetos já desenvolvidos.

Considerando o capital humano desta coordenação, todas as ações desenvolvidas impactaram sobremaneira os processos de trabalho, principalmente com a criação da Unidade do SIASS UNIVASF.

**12.1 DA ATENÇÃO À SAÚDE DO SERVIDOR**

Mediante planejamento proposto para o exercício de 2010, o Serviço de Atenção à Saúde do Servidor/CQVSO/SRH, realizou ações de caráter preventivista, relacionadas à saúde dos servidores da UNIVASF, contemplando a comunidade acadêmica, entre servidores (técnicos administrativos e docentes), discentes e terceirizados, além de servidores de outras Instituições, como o IF Baiano Campus Senhor do Bonfim.

**12.1.1 DAS AÇÕES DE ATENÇÃO À SAÚDE DO SERVIDOR E SUAS RESULTANTES**

Tabela 1.

<b>Ações</b>	<b>Procedimentos</b>	<b>Resultantes</b>
Promoção à Saúde.	-Realização do Projeto Coração Saudável – Fase 4 com testes de glicemia, colesterol, aferição da pressão arterial, medidas antropométricas, % de gordura; - Orientação em saúde  -Imunização dos Servidores através da vacinação contra o H1N1 em todos os campi desta Instituição, além de DT no Campus de São Raimundo Nonato, imunizando a comunidade acadêmica (técnicos administrativos, docentes, discentes e terceirizados).	- Ação realizada;         - Ação realizada.
<b>Ações</b>	<b>Procedimentos</b>	<b>Resultantes</b>
Atendimento de Enfermagem no ambiente de trabalho	- Realização de orientação sobre cuidados sobre saúde física e bem estar, aferição de pressão arterial, controle da glicemia e colesterol, visita domiciliar e hospitalar.	- Ação realizada.
Atendimento Médico no ambiente de trabalho	- Realização de exames admissionais, perícias médicas, juntas médicas e consultas.	- Ação realizada.
Informativo de Educação e Saúde, visando à promoção e prevenção da saúde.	Informativos sobre saúde, divulgados através de e-mail institucional.	- Ação parcialmente realizada
Atendimento Nutricional no ambiente de trabalho	- Realização de atendimento dietoterápico, promoção de educação nutricional, planejamento, análise e prescrição de orientações dietoterápicas, além de participação em projetos, juntamente com equipe multiprofissional do setor saúde.	- Ação realizada.
Controle dos riscos ambientais e agravos à saúde nos processos e ambientes de trabalho.	- Análise dos ambientes de trabalho com emissão de laudo ambiental e parecer técnico, quando necessário.	- Ação realizada.
Programa de cunho social	- Continuação do Projeto "Sementes do Bem", com o objetivo de angariar donativos para beneficiar uma instituição carente.	- Ação não realizada

FUNDAÇÃO UNIVERSIDADE FEDERAL DO VALE DO SÃO FRANCISCO  
SECRETARIA DE RECURSOS HUMANOS

Relatório de Atividades - Exercício: 2010

12.1.2 Dos Afastamentos

Várias foram às formas de afastamento no corrente exercício, descreveremos a seguir os seguintes absenteísmos:

**Afastamento do servidor**

Tabela 2.

Tipo	Quantidade
Licença Maternidade	18
Licença Médica do Servidor	105
Licença para acompanhamento de doença em pessoa da família	23

2.1.2 Dos Atendimentos da equipe multiprofissional

**Atendimento Médico**

Tabela 3

Tipo	Quantidade	
	UNIVASF	OUTROS
Junta Médica	02	02
Perícia Médica	78	15

Tipo	Quantidade	
	UNIVASF	OUTROS
Atendimento Médico	10	-
Exames Admissionais	84	05
Homologação de atestados Médicos (até 5 dias) pelo próprio servidor	105	-
Homologação de atestados Médicos (até 5 dias) por doença em pessoa da família	23	-
Licença Maternidade	18	-

**Atendimento de Enfermagem**

Tabela 4

Tipo	Quantidade
Atendimento de enfermagem no ambiente de trabalho:	
a) <sup>a</sup> Controle de glicemia capilar (HGT)	
b) <sup>b</sup> Controle de Colesterol Total (CT)	320
c) Controle de Pressão arterial	307
d) Curativos de Pequeno porte	599
e) Aplicação de injeção	01
f) Temperatura	02
	01
Vacinação (H1N1) - 1ª Fase	1210
Vacinação (H1N1) – 2ª Fase	251
Vacinação (DT)	23
Atendimento de enfermagem	89
Visita domiciliar	06
Visita hospitalar	07
Orientação de enfermagem	23
Viagem a serviço	03

<sup>a</sup> Inclue-se no total de procedimentos o quantitativo do Projeto Coração Saudável - Fase 4.

<sup>b</sup> Inclue-se no total de procedimentos o quantitativo do Projeto Coração Saudável – Fase 4.

FUNDAÇÃO UNIVERSIDADE FEDERAL DO VALE DO SÃO FRANCISCO  
SECRETARIA DE RECURSOS HUMANOS

Relatório de Atividades - Exercício: 2010

**Atendimento de Nutrição**

Tabela 5

Tipo	Quantidade		
	S	T	Outros
Atendimento dietoterápico ambulatorial	79	-	14
	Total – 93		
*Pesagem	291		
Medida	291		
Circunferência abdominal	290		
% de gordura	231		
Visita Domiciliar	02		

\* Valores referentes ao Projeto Coração Saudável – Fase 4.

**12.2 DA ANÁLISE DOS AMBIENTES DE TRABALHO**

A Comissão de Análise dos Ambientes de Trabalho instituída pela Portaria nº 116 de 23.02.2010, do Reitor da Universidade Federal do Vale do São responsável pela revisão da caracterização da insalubridade e periculosidade nos Ambientes de Trabalho, mediante avaliação do local de trabalho, com expedição de laudo de avaliação ambiental executou suas atribuições conforme as **TABELAS 6 e 7**.

**Das ações da Comissão de Análise Ambiental por Campi**

Tabela 6

Ação	CAMPUS					Subtotal
	Petrolina	Juazeiro	Ciências Agrárias	Senhor do Bonfim	São Raimundo Nonato	
Elaboração de Laudos Ambientais	09	10	17	00	00	36
Revalidação de Laudos	15	06	00	00	00	21
Revogação de Laudos	07	08	02	00	00	17
Vistoria Ambiental	31	24	19	01	00	75
Emissão de Parecer Técnico	25	23	28	01	00	77
<b>Total Geral</b>	87	71	66	02	00	226

**Outras ações da Comissão**

Tabela 7

Ação	Quantidade
Demonstrativo Simplificado de Laudo (DSL).	176
Emissão de Laudos para outros órgãos (IF Baiano Campus Senhor do Bonfim).	28

**13. DAS COMUNICAÇÕES RECEBIDAS PELA COMISSÃO DE ANÁLISE DOS AMBIENTES DE TRABALHO**

A Comissão de Análise dos Ambientes de Trabalho recebeu Comunicação de acidentes em serviço - CAS (**Tabela 8**) e solicitação de análise de condições de Trabalho (**Tabela 9**).

**Comunicação de Acidente em Serviço**

Tabela 8

Tipo	Quantidade	Ação Corretiva Proposta
Acidente em serviço	03	03

**Outras Comunicações**

Tabela 9

Tipo	Quantidade	Ação Corretiva Proposta
Solicitação de Análise das Condições de Trabalho	02	01

**2.2 DOS PROJETOS REALIZADOS E SEUS PROCEDIMENTOS**

14. O PROJETO CORAÇÃO SAUDÁVEL

Em sua IV Fase, o Projeto Coração Saudável obteve os seguintes dados:

**Participantes do Projeto Coração Saudável**

Tabela 10

TOTAL DE PARTICIPANTES (TODOS OS CAMPI)				
Total de Participantes	Sexo		Total de Participantes por Categoria Profissional	%
	Feminino	Masculino		
Técnicos Administrativos	55	49	104	31,71
Docentes	13	37	50	15,24
Terceirizados	85	60	145	44,21
Discente	1	1	2	0,61
IF Baiano Campus Senhor do Bonfim (servidores)	21	6	27	8,23
<b>TOTAL</b>	<b>175</b>	<b>153</b>	<b>328</b>	<b>100</b>

Obs.1: Nem todos os participantes do Projeto Coração Saudável – Fase 4 participaram de todos os procedimentos realizados.



Figura 1: Total de Participantes por categoria

**Servidores com Taxa de Glicemia e Pressão Arterial Normal e Elevado**

Tabela 11

Total de Participantes nos campi	Glicemia				P.A.			
	Normal	%	Elevado	%	Normal	%	Elevado	%
Técnico Administrativo	96	97,96	2	2,04	75	78,95	20	21,05
Docente	41	93,18	3	6,82	31	73,81	11	26,19
Terceirizado	132	95,65	6	4,35	88	67,69	42	32,31
Discente	2	100	0	0	1	50	1	50
IF Baiano Campus Senhor do Bonfim (servidores)	22	100	0	0	21	77,78	6	22,22
<b>TOTAL</b>	<b>293</b>	<b>96,38</b>	<b>11</b>	<b>3,62</b>	<b>216</b>	<b>72,97</b>	<b>80</b>	<b>27,03</b>

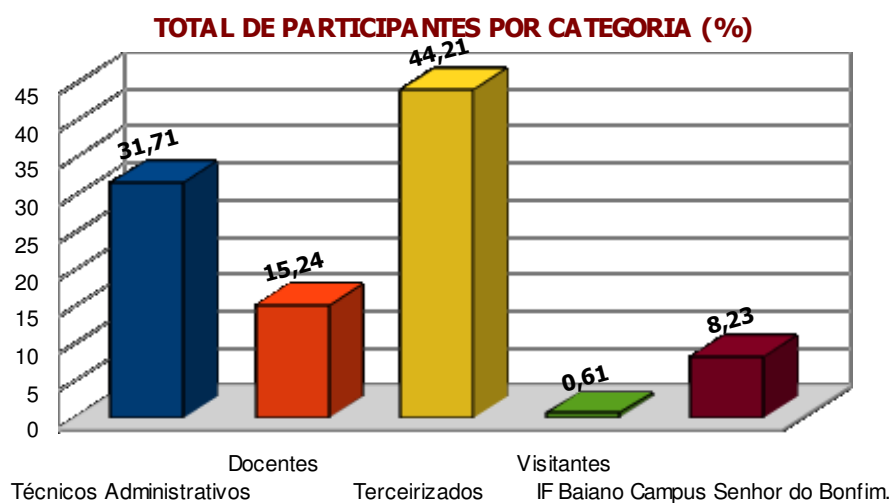



Figura 2: Percentual de Servidores com Taxa de Glicemia Normal.



Figura 3: Percentual de Servidores com Pressão Arterial Normal.

**Servidores com Taxa de C.T. e IMC Normal e Elevado**

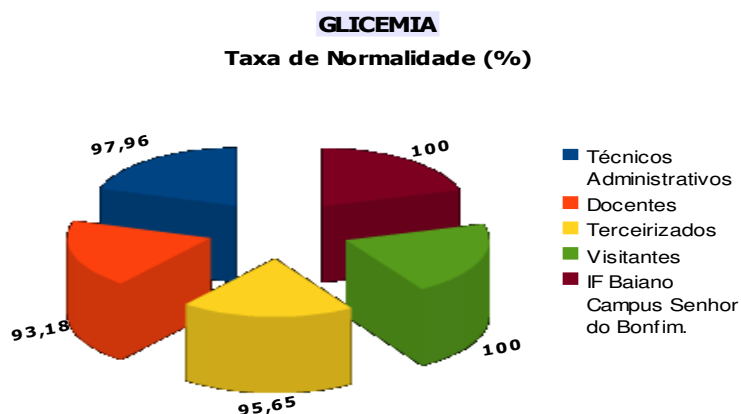
Tabela 12

Total de Participantes nos Campi	COLESTEROL TOTAL				IMC			
	N	%	E	%	N	%	E	%
Técnico Administrativo	86	92,47	7	7,53	51	60	34	36,17
Docente	41	97,62	1	2,38	24	48,98	25	51,02
Terceirizado	130	98,48	2	1,52	72	53,73	62	46,27
Discente	1	100	0	0	1	100	0	0
IF Baiano Campus Senhor do Bonfim (servidores)	25	96,15	1	3,85	10	45,45	12	54,55
<b>TOTAL</b>	<b>283</b>	<b>96,26</b>	<b>11</b>	<b>3,74</b>	<b>158</b>	<b>54,3</b>	<b>133</b>	<b>45,7</b>

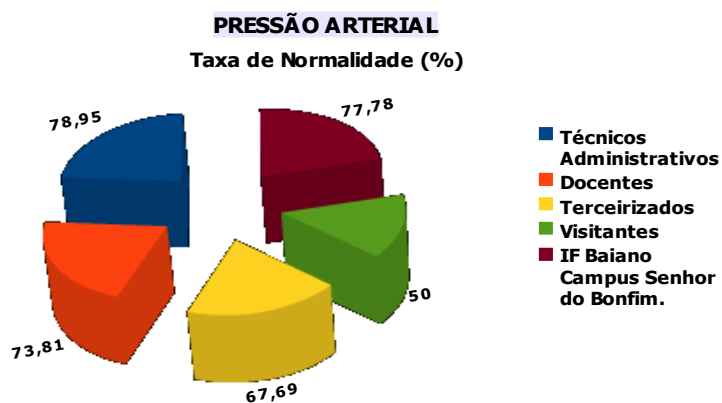

Figura 4: Percentual de Servidores com Colesterol Total Normal.



Figura 5: Percentual de Servidores com IMC Normal.

**Servidores com C.A. e % de Gordura Normal e Elevado**

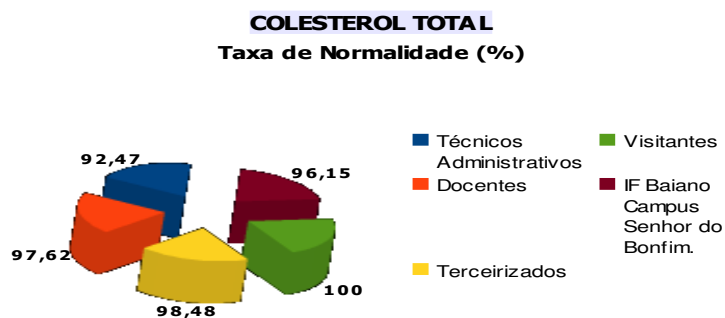
Tabela 13

Total de Participantes nos Campi	CIRCUNFERÊNCIA ABDOMINAL				% de gordura			
	N	%	A	%	N	%	A	%
Técnico Administrativo	50	57,47	37	42,53	54	68,35	25	31,65
Docente	15	31,91	32	68,09	20	50	20	50
Terceirizado	58	43,28	76	56,72	56	60,87	36	39,13
Discente	0	0	1	100	1	100	0	0
IF Baiano Campus Senhor do Bonfim (servidores)	8	38,1	13	61,9	8	42,11	11	57,89
<b>TOTAL</b>	<b>131</b>	<b>45,17</b>	<b>159</b>	<b>54,83</b>	<b>139</b>	<b>60,17</b>	<b>92</b>	<b>39,83</b>

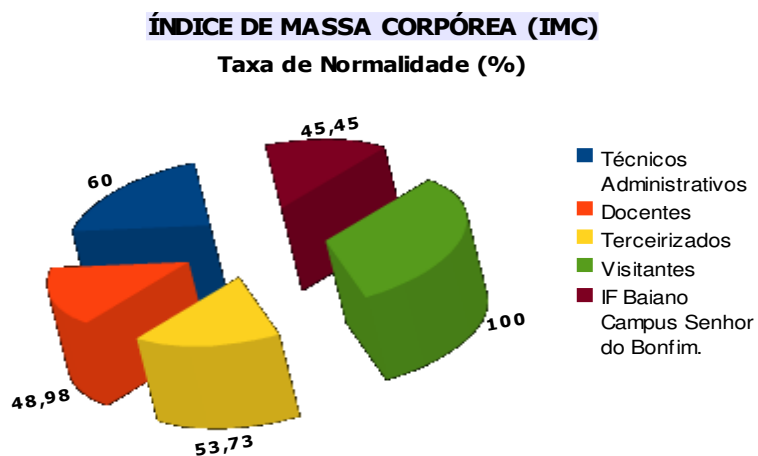

Figura 6: Percentual de Servidores com Circunferência Abdominal Normal.



Figura 7: Percentual de Servidores com % de Gordura Normal.

#### 14.1 DOS PROCEDIMENTOS POR CAMPUS

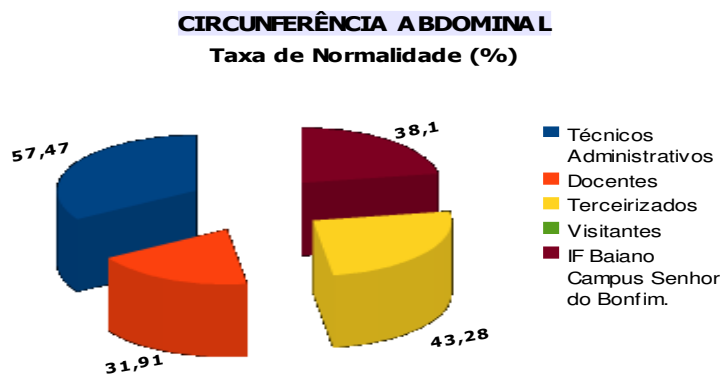
##### Total de procedimentos no Campus Petrolina (SEDE)

Tabela 14

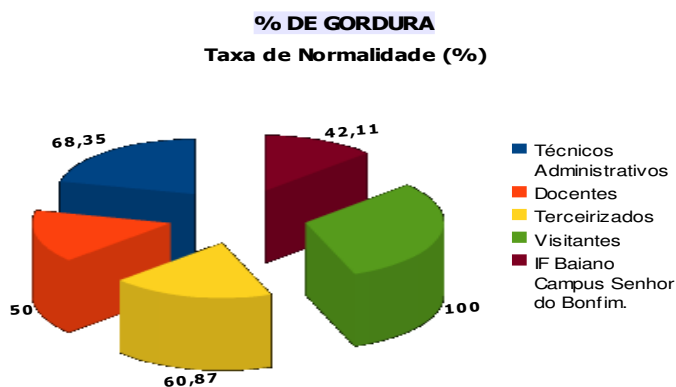
Participantes	Sexo		Total	P.A.		Glicemia		C.T.		IMC		C.A.		% de gordura	
	F	M		<sup>2</sup> N	<sup>3</sup> A	N	A	N	A	N	A	N	A	N	A
Técnico Adm.	32	22	54	49	2	36	10	42	5	22	19	22	21	28	16
Docente	2	14	16	15	0	7	5	12	0	9	7	8	7	8	8
Terceirizado	27	9	36	33	0	15	12	28	1	15	18	11	22	16	17
Discente	1	0	1	1	0	1	0	1	0	1	0	0	1	1	0
<b>Total</b>	<b>62</b>	<b>45</b>	<b>107</b>	<b>98</b>	<b>2</b>	<b>59</b>	<b>27</b>	<b>83</b>	<b>6</b>	<b>47</b>	<b>44</b>	<b>41</b>	<b>51</b>	<b>53</b>	<b>41</b>

##### Total de procedimentos no Campus Ciências Agrárias

Tabela 15

Participantes	Sexo		Total	Glicemia		P.A.		C. T.		IMC		C.A		% de gordura	
	F	M		<sup>2</sup> N	<sup>3</sup> A	N	A	N	A	N	A	N	A	N	A
Técnico Adm.	10	9	19	16	0	16	3	14	1	12	5	11	6	12	5
Docente	5	7	12	9	1	11	1	12	0	5	7	2	10	8	4

FUNDAÇÃO UNIVERSIDADE FEDERAL DO VALE DO SÃO FRANCISCO  
SECRETARIA DE RECURSOS HUMANOS

Relatório de Atividades - Exercício: 2010

Terceirizado	14	24	38	38	0	28	8	35	0	23	14	21	15	28	8
Discente	0	0	0	0	0	0	0	0	0	0	0	0	0	0	0
<b>Total</b>	<b>29</b>	<b>40</b>	<b>69</b>	<b>63</b>	<b>1</b>	<b>55</b>	<b>12</b>	<b>61</b>	<b>1</b>	<b>40</b>	<b>26</b>	<b>34</b>	<b>31</b>	<b>48</b>	<b>17</b>

**Total de Procedimentos no Campus Juazeiro**

Tabela 16

Participantes	Sexo		Total	Glicemia		P.A.		C. T.		IMC		C.A		% de gordura	
	F	M		<sup>2</sup> N	<sup>3</sup> A	N	A	N	A	N	A	N	A	N	A
Técnico Adm.	9	12	21	21	0	14	6	20	1	10	7	11	6	13	4
Docente	1	8	9	7	1	4	3	7	1	2	6	2	5	3	5
Terceirizado	21	10	31	26	3	19	10	29	1	10	15	9	17	11	11
Discente	0	0	0	0	0	0	0	0	0	0	0	0	0	0	0
<b>Total Geral</b>	<b>31</b>	<b>30</b>	<b>61</b>	<b>54</b>	<b>4</b>	<b>37</b>	<b>19</b>	<b>56</b>	<b>3</b>	<b>22</b>	<b>28</b>	<b>22</b>	<b>28</b>	<b>27</b>	<b>20</b>

**Total de Procedimentos no Campus São Raimundo Nonato**

Tabela 17

Participantes	Sexo		Total	Glicemia		P.A.		C.T.		IMC		C.A	
	F	M		N	A	No	A	N	A	N	A	N	A
Técnico Adm.	4	5	9	9	0	8	1	9	0	6	3	5	4
Docente	3	6	9	6	1	5	2	6	0	5	4	3	6
Terceirizado	22	17	39	34	3	25	12	37	0	23	15	16	22
Discente	0	1	1	1	0	0	1	0	0	0	0	0	0
<b>Total</b>	<b>29</b>	<b>29</b>	<b>58</b>	<b>50</b>	<b>4</b>	<b>38</b>	<b>16</b>	<b>52</b>	<b>0</b>	<b>34</b>	<b>22</b>	<b>24</b>	<b>32</b>

**Total de Procedimentos no Campus Senhor do Bonfim**

Tabela 18

Participantes	Sexo		Total	Glicemia		P.A.		C. T.		IMC		C.A.		% de gordura	
	F	M		N	A	N	A	N	A	N	A	N	A	N	A
Técnico Adm.	0	1	1	1	0	1	0	1	0	1	0	1	0	1	0
Docente	2	2	4	4	0	4	0	4	0	3	1	0	4	1	3
Terceirizado	1	0	1	1	0	1	0	1	0	1	0	1	0	1	0
IF Baiano Campus Senhor do Bonfim (servidores)	21	6	27	22	0	21	6	25	1	10	12	8	13	8	11
<b>Total</b>	<b>24</b>	<b>9</b>	<b>33</b>	<b>28</b>	<b>0</b>	<b>27</b>	<b>6</b>	<b>31</b>	<b>1</b>	<b>15</b>	<b>13</b>	<b>10</b>	<b>17</b>	<b>11</b>	<b>14</b>

**15. DA UNIDADE DO SUBSISTEMA INTEGRADO DE ATENÇÃO À SAÚDE DO SERVIDOR**

A Unidade do SIASS UNIVASF foi legalmente constituída com a assinatura do Termo de Cooperação Técnica sob nº 12 de 31.08.2010, publicado no DOU de 06.12.2010, tendo como objeto a execução de ações e atividades de prevenção aos agravos, promoção e acompanhamento da saúde dos servidores, perícia oficial e assistência, com vistas a garantir a implementação da política de atenção a saúde e segurança do trabalho do servidor público federal estabelecida pelo decreto nº 6.833 de 29.04.2009.

Mediante a assinatura do acordo supramencionado a equipe de trabalho composta por servidores desta Universidade, IF Sertão Pernambucano e INSS Gerência Executiva deu início aos trabalhos a fim de planejar estrategicamente o funcionamento da Unidade, culminando com o envio e aprovação de um projeto para construção e equipagem da Unidade do SIASS UNIVASF no valor total de R\$.1.043.300,26, conforme Termo de Cooperação nº 18/2010 de 01.10.2010.

FUNDAÇÃO UNIVERSIDADE FEDERAL DO VALE DO SÃO FRANCISCO  
SECRETARIA DE RECURSOS HUMANOS

Relatório de Atividades - Exercício: 2010

**15.1 DO PLANO DE AÇÃO DA UNIDADE DO SIASS UNIVASF**

<b>Meta</b>	<b>Procedimento</b>	<b>Tempo da Ação</b>
1. Formalizar o acordo de cooperação técnica da Unidade SIASS UNIVASF junto SRH/DESAP.	1. Encaminhar o acordo aos dirigentes dos órgãos partícipes para conhecimento e deliberação;  Assinatura do acordo de cooperação técnica com os órgãos partícipes e a SRH/DESAP.	Curto prazo
2. Ampliar a equipe multiprofissional da Unidade.	2. Prover a unidade com os recursos humanos necessários para as ações de atenção à saúde do servidor.	Curto prazo Médio prazo
3. Capacitar os membros da Unidade do SIASS UNIVASF	3. Realizar Workshop a fim de integrar a equipe de trabalho e instrumentalizá-la com as ferramentas necessárias para o bom andamento dos serviços;  Realizar oficinas com os membros da equipe multiprofissional, a fim de que os mesmos discorram de forma sucinta sobre sua atuação profissional e como poderão contribuir na construção dos processos de trabalho.  Capacitar os membros da unidade nos temas concernentes à legislação do SIASS, perícia, periódicos e outros que surgirem.	Curto prazo  Médio prazo  Permanente
4. Construir e equipar a Unidade do SIASS UNIVASF	4. Realizar o projeto institucional da unidade;  Elaborar o projeto arquitetônico com todo o aparato necessário para seu funcionamento;  Inauguração da nova Unidade do SIASS UNIVASF	Curto prazo  Curto prazo  Longo prazo
5. Elaborar o perfil epidemiológico da saúde dos servidores	5. Construir um sistema informatizado a fim de inventariar a qualidade de vida no trabalho dos servidores da UNIVASF e do IF Sertão Pernambucano.  Compilar dados a partir de fontes de informações existentes	Curto prazo  Médio prazo
<b>Meta</b>	<b>Procedimento</b>	<b>Tempo da Ação</b>
6. Atuar de forma transdisciplinar nas ações de atenção à saúde do servidor.	6. Integrar a equipe multiprofissional no sentido de uma práxis holística no cuidar da saúde do servidor.	Médio prazo
7. Levantar os riscos nos processos de trabalho desenvolvidos pelos órgãos integrantes da unidade do SIASS.	7. Planejar ações de vigilância a saúde com a inspeção dos ambientes de trabalho a fim de propor medidas preventivas e corretivas nos processos de trabalho.	Médio prazo

FUNDAÇÃO UNIVERSIDADE FEDERAL DO VALE DO SÃO FRANCISCO  
SECRETARIA DE RECURSOS HUMANOS

Relatório de Atividades - Exercício: 2010

8. Planejar e executar ações diferenciadas de promoção à saúde.	8. Através dos dados compilados no inventário de QVT realizar ações preventivas, por grupos, através de palestras, campanhas e projetos.	Médio prazo
9. Desenvolver perícia em saúde.	9. Implantação do módulo perícia nos órgãos partícipes com treinamento das equipes de trabalho. Gerenciar as perícias em saúde dos órgãos credenciados pela unidade SIAAS sede.	Curto prazo
10. Realizar exames médicos periódicos;	10. Viabilizar junto ao setor competente da UNIVASF prestação de serviços para realização dos exames periódicos dos seus servidores;	Curto prazo
	Implantar o módulo exames periódicos na Unidade SIAAS UNIVASF e órgãos partícipes;	Curto prazo
	Capacitar os servidores responsáveis pelo registro dos dados no modulo de exames periódicos;	Curto prazo
	Sensibilizar os gestores quanto a necessidade de realização dos exames periódicos;	Curto prazo
	Publicizar a importância dos exames periódicos junto aos servidores da UNIVASF e órgãos partícipes;	Curto prazo
Coordenar, executar e acompanhar os exames periódicos, conforme disposto no plano de trabalho.	Curto prazo	

FUNDAÇÃO UNIVERSIDADE FEDERAL DO VALE DO SÃO FRANCISCO  
SECRETARIA DE RECURSOS HUMANOS

Relatório de Atividades - Exercício: 2010

**16. DOS SISTEMAS OPERACIONAIS DO SIAPE SAÚDE – UNIDADE DO SIASS**

Servidores da Unidade que participaram de treinamentos com relação aos módulos perícia e exames periódicos.

Nome do Servidor	Cargo	Órgão	Nome do Curso	Custeio do Curso
Maria Auxiliadora Tavares da Paixão	Gestora da Unidade	UNIVASF	Implantação do Módulo Perícia e piloto do módulo dos exames periódicos	Recursos da UNIVASF
Osman Sarmento Magalhães Filho	Médico da Unidade	UNIVASF	Implantação do Módulo Perícia e piloto do módulo dos exames periódicos	Recursos da UNIVASF
Márcia Padilha Padilha de Araújo	Psicóloga	IF Sertão Pernambucano	Módulo Perícia	Recursos do IF
Karla Adriana de Souza Nascimento	Médica da Unidade	UNIVASF	Módulo Perícia	Recursos do IF
Renato dos Santos Nóbrega	Médico Colaborador	UNIVASF	Módulo Perícia	Recursos da SRH/DESAP do Ministério do Planejamento
Martha Maria de Souza Guimarães Cavalcanti	Médico Colaborador	UNIVASF	Módulo Perícia	Recursos da SRH/DESAP do Ministério do Planejamento

**17. DAS PERÍCIAS REALIZADAS NO MÓDULO PERÍCIA DO SISTEMA SIAPE SAUDE**

Órgão: 26230; UF da Unidade do SIASS: PE;

Data início: 04/01/2010 - Data fim: 21/12/2010

Tipo Perícia	Singular	Junta	Total Geral
Licença para tratamento de saúde	36	0	36
Licença por motivo de doença em pessoa da família ou dependente (ate 60 dias)	11	0	11
Avaliação para concessão de licença à gestante	8	0	8
Licença por acidente em serviço ou moléstia profissional	1	0	1
<b>Total</b>	<b>56</b>	<b>0</b>	<b>56</b>

**Singular** 100,00%

**Junta** 0,00%

Fonte: SIAPE SAÚDE – Módulo Perícia

**18. DA CAPACITAÇÃO DO SERVIDOR**

A Divisão de Capacitação, no exercício de 2010, teve suas ações de capacitação e aperfeiçoamento planejadas a partir das necessidades de desenvolvimento apresentadas pelos diversos setores desta Universidade, através do formulário de Levantamento das Necessidades de Capacitação – LNC e do Programa de Avaliação de Desempenho – PROAD.

O Plano Anual de Capacitação – PAC – foi elaborado com observância às habilidades e competências que precisavam ser desenvolvidas ou aprimoradas pelos servidores, com o fito de instrumentalizá-los para melhor desempenho de suas atividades, atendendo assim as necessidades institucionais, conforme está previsto no Decreto 5.707/2006 e no Programa de Capacitação e Aperfeiçoamento da UNIVASF.

Dentre as ações de capacitação programadas no PAC, treze cursos foram oferecidos na modalidade presencial através da própria instituição, abrangendo as seguintes linhas de desenvolvimento: iniciação ao serviço público, formação geral,



FUNDAÇÃO UNIVERSIDADE FEDERAL DO VALE DO SÃO FRANCISCO  
SECRETARIA DE RECURSOS HUMANOS

Relatório de Atividades - Exercício: 2010

específica e inter-relação entre ambientes. Dos treze cursos ofertados, sete foram executados, compreendendo 117 servidores capacitados presencialmente.

18.1 DAS AÇÕES DE CAPACITAÇÃO E SUAS RESULTANTES

18.1.1 DAS AÇÕES DE CAPACITAÇÃO OFERTADAS PELA UNIVASF

NOME	CARGA HORÁRIA	VAGAS OFERTADAS	LINHA DE DESENVOLVIMENTO
Curso de Iniciação ao Serviço Público	24	-	Iniciação ao serviço Público
Curso de Relações Humanas no Trabalho	120	40	Inter-relação entre ambientes
Curso de Língua Portuguesa e Redação Oficial	90	40	Formação geral
Curso de Elaboração de Projetos de Pesquisa	30	25	Inter-relação entre ambientes
Curso de Informática Avançada	150	28	Inter-relação entre ambientes e Formação geral
Curso de Corel Draw	40	20	Específica
Curso de Elaboração de Planilhas *	40	20	Específica
Curso Terapêutico de Integralidade e Saúde Ocupacional	48	15	Inter-relação entre ambientes e Formação geral
Monitoramento do Curso Terapêutico de Desenvolvimento Integral/2009	10	10	Inter-relação entre ambientes
Curso de Desenvolvimento de Pessoas e Qualidade de Vida no Trabalho (Apoio ao Ensino)	180	30	Inter-relação entre ambientes e Formação geral
Curso de Higiene Ocupacional – Operações Práticas de Instrumento	15	05	Específica
Curso de Higiene e Segurança no Trabalho	30	20	Específica
Curso Prático para os Auxiliares de Biblioteca	20	-	Específica
Curso de Gestão de Pessoas, Qualidade de Vida no Trabalho e Responsabilidade Social <b>(SRN)</b>	150	25	Inter-relação entre ambientes e Formação geral
Orientação de Monografia (Especialização Gestão em Organizações Públicas)	160	Alunos da Especialização	Educação formal

\* O Curso de Elaboração de Planilhas teve sua carga horária reduzida para 30 horas e aumento no número de vagas em virtude da alta demanda.

FUNDAÇÃO UNIVERSIDADE FEDERAL DO VALE DO SÃO FRANCISCO  
SECRETARIA DE RECURSOS HUMANOS

Relatório de Atividades - Exercício: 2010

**18.1.2 DOS CURSOS PRESENCIAIS REALIZADOS**

NOME DO CURSO	CARGA HORÁRIA	PERÍODO	VAGAS PREENCHIDAS	RESULTANTES
Curso de Iniciação ao Serviço Público	16 e 24	vide abaixo	vide abaixo	vide abaixo
Curso de Língua Portuguesa e Redação Oficial	90	13/04 a 20/07/2010	27	Ação concluída com <b>23</b> servidores capacitados.
Curso de Elaboração de Projetos de Pesquisa	30	13/04 a 19/05/2010	23	Ação concluída com <b>12</b> servidores capacitados.
Curso de Informática Avançada	150	12/04 a 13/07/2010	23	Ação concluída com <b>19</b> servidores capacitados.
Curso de Elaboração de Planilhas	30	22/09 a 17/11/2010	23	Ação concluída com <b>12</b> servidores capacitados.
Curso de Higiene Ocupacional – Operações Práticas de Instrumento	15	09 a 28/04/2010	03	Ação concluída com <b>03</b> servidores capacitados.
Curso Prático para os Auxiliares de Biblioteca	20	19 a 23/07/2010	13	Ação concluída com <b>13</b> servidores capacitados.

O Curso de Iniciação ao Serviço Público é oferecido mediante ingresso de novos servidores, portanto foram realizadas duas turmas nos períodos de 27 a 28 de janeiro de 2010, com 13 participantes e, 09 a 11 de agosto de 2010, com 22 participantes e a carga horária de 16 e 24 horas respectivamente.

**18.1.3 DAS OUTRAS AÇÕES REALIZADAS**

NOME DA AÇÃO	CARGA HORÁRIA	PERÍODO	VAGAS PREENCHIDAS	RESULTANTES
Monitoramento do Curso Terapêutico de Desenvolvimento Integral/2009	10	26/03 e 30/04/2010	Participantes do curso/ 2009	Ação concluída.
Orientação de Monografia (Especialização Gestão em Organizações Públicas)	120	Jan a maio/2010	–	Ação completamente realizada com <b>30</b> alunos concluintes.

O Curso de Pós-graduação *Lato Sensu* : Gestão em Organizações Públicas foi iniciado em 21 de novembro de 2008 com 45 alunos participantes, sendo 35 da UNIVASF e 10 de outros entes públicos. Durante a execução do curso houve cinco desistências e dos 40 alunos que continuaram a cumprir os créditos, apenas 30 concluíram o curso com a apresentação da monografia.

FUNDAÇÃO UNIVERSIDADE FEDERAL DO VALE DO SÃO FRANCISCO  
SECRETARIA DE RECURSOS HUMANOS

Relatório de Atividades - Exercício: 2010

**18.1.4 DOS CURSOS NÃO REALIZADOS**

NOME DO CURSO	CARGA HORÁRIA	VAGAS OFERTADAS	VAGAS PREENCHIDAS	RESULTANTES
Curso de Relações Humanas no Trabalho	120	40	05	Ação não realizada por BAIXA demanda.
Curso de Corel Draw	40	20	08	Ação não realizada por BAIXA demanda.
Curso Terapêutico de Integralidade e Saúde Ocupacional	48	15	0	Ação não realizada por NÃO HAVER demanda.
Curso de Higiene e Segurança no Trabalho	30	20	04	Ação não realizada por BAIXA demanda.
Curso de Desenvolvimento de Pessoas e Qualidade de Vida no Trabalho (Apoio ao Ensino)	180	30	Módulo I – 13 Módulo II – 12 Módulo III - 04	Ação não realizada por BAIXA demanda.
Curso de Gestão de Pessoas, Qualidade de Vida no Trabalho e Responsabilidade Social ( <b>SRN</b> )	150	25	As inscrições não foram abertas.	Ação não realizada por não haver instrutores cadastrados no campus de SRN.

O Curso de Gestão de Pessoas, Qualidade de Vida no Trabalho e Responsabilidade Social foi programado para os servidores do Campus de São Raimundo Nonato – PI, mas o fato de não haver instrutores cadastrados no próprio Campus e habilitados para trabalhar as áreas de Gestão de Pessoas e Qualidade de Vida no Trabalho impossibilitou a execução desta ação, vez que despenderia um custo bastante elevado com diárias e passagens para a condução de instrutores localizados no Campus de Petrolina-PE.

**18.2 DAS DESPESAS**

O Plano de Capacitação do exercício de 2010 foi orçado em R\$ 76.840,90 (setenta e seis mil, oitocentos e quarenta reais e noventa centavos). A despesa realizada foi de R\$ 30.425,00 (trinta mil, quatrocentos e vinte e cinco reais), excetuando as despesas com diárias e passagens.

**18.2.1 DO DETALHAMENTO DAS DESPESAS COM CURSOS DE CAPACITAÇÃO**

NOME DO CURSO	CARGA HORÁRIA	NOME DO INSTRUTOR	VALOR HORAS TRABALHADAS	MATERIAL DIDÁTICO	CUSTO TOTAL
Curso de Iniciação ao Serviço Público	40	-	-	-	-
Língua Portuguesa e Redação Oficial	90	Afonso Henrique Novaes Menezes	5.614,20	369,99	5.984,19
Elaboração de Projetos de Pesquisa	30	Jackson Roberto Guedes da Silva Almeida	1.871,40	0	1.871,40
Informática Avançada	150	Paulo César Rodrigues de Lima Junior	9.357,00	924,975	10.281,98

FUNDAÇÃO UNIVERSIDADE FEDERAL DO VALE DO SÃO FRANCISCO  
SECRETARIA DE RECURSOS HUMANOS

Relatório de Atividades - Exercício: 2010

Elaboração de Planilhas	30	Paulo César Rodrigues de Lima Junior	1.871,40	123,33	1.994,73
Curso Prático para os Auxiliares de Biblioteca	20	Márcio Pedro Carvalho Pataro de Queiroz	623,80	0	623,80
		Renato Marques Alves	623,80	0	623,80
Higiene Ocupacional - Operações Práticas de Instrumentos	15	Francisco Alves Pinheiro	935,70	0	935,70
Monitoramento do curso Terapêutico de Desenvolvimento Integral, Autoconhecimento e Saúde Ocupacional	10	Alexandre Franca Barreto	623,80	0	623,80
<b>TOTAL</b>					<b>22.939,40</b>

Obs.: O valor da hora por atividade de instrutoria é de RS 62,38.

**18.2.2 DO DETALHAMENTO DAS DESPESAS COM ORIENTAÇÃO DE MONOGRAFIA (ESPECIALIZAÇÃO)**

Nome do Orientador	Número de Orientandos	Horas Trabalhadas	Valor a receber
Abdinardo Moreira Barreto de Oliveira	3	12	748,56
Ariadne Scalfoni Rigo	5	20	1.247,60
Brigitte Renata Bezerra de Oliveira	3	12	748,56
Deranor Gomes de Oliveira	3	12	748,56
Edilson Pinheiro Araújo	1	4	249,52
Eduardo Tadayoshi Omaki	2	8	499,04
Francisco Ricardo Duarte	1	4	249,52
João Carlos Sedraz Silva	1	4	249,52
José Fernando Souto Junior	1	4	249,52
Luciana Macatrão Nogueira	1	4	249,52
Marina Josino da Silva Souza	3	12	748,56
Max Santana Rolemberg Farias	1	4	249,52
Miriam Cleide Cavalcante de Amorim	1	4	249,52
Umarac da Nóbrega Borges	3	12	748,56
Vivianni Marques Leite dos Santos	1	4	249,52
<b>TOTAL</b>			<b>7.485,60</b>

Obs.: O valor da hora por atividade de orientação de monografia é de RS 62,38.

FUNDAÇÃO UNIVERSIDADE FEDERAL DO VALE DO SÃO FRANCISCO  
SECRETARIA DE RECURSOS HUMANOS

Relatório de Atividades - Exercício: 2010

**19. DAS PROGRESSÕES POR CAPACITAÇÃO**

19.1 Da Progressão por Capacitação Profissional

No exercício de 2010 foram registradas 87 Progressões por Capacitação Profissional. Deste total, 33 foram concedidas a servidores de nível E, 51 para o nível D e três para o nível C. A seguir detalhamos a quantidade de progressões por nível de classificação e subdividimos por nível de capacitação.

QUANTITATIVO DE PROGRESSÕES			
	Nível II	Nível III	Total
Nível E	25	8	33
Nível D	41	10	51
Nível C	0	3	3
			87

QUANTITATIVO DE PROGRESSÕES POR NÍVEL DE CLASSIFICAÇÃO/  
CAPACITAÇÃO

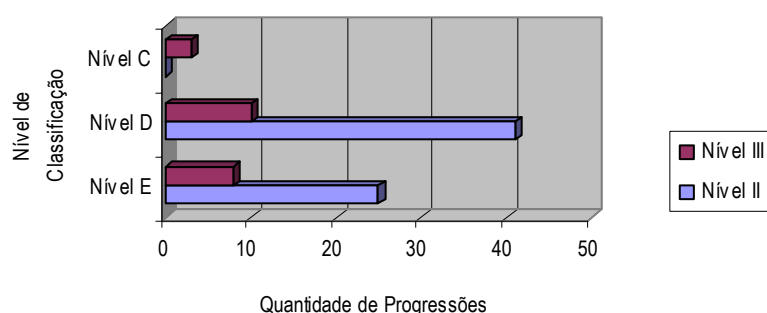

20. Do Incentivo à Qualificação

Em, 2010 foram efetuadas 73 concessões de Incentivo à Qualificação, distribuídas conforme segue:

QUANTITATIVO DE INCENTIVOS À QUALIFICAÇÃO				
Graduação	Especialização	Mestrado	Doutorado	Total
14	55	3	1	73

Todos os Incentivos à Qualificação foram concedidos com percentual máximo, com exceção de apenas dois em nível de especialização, vez que não guardavam relação direta com o ambiente organizacional dos servidores.

**21. DAS CONCLUSÕES E PERSPECTIVAS DE CAPACITAÇÃO**

A Divisão de Capacitação a partir do desenvolvimento das atividades de acompanhamento, monitoramento, execução e avaliação dos cursos de capacitação e mediante relatório pode diagnosticar que, mesmo de forma sutil, houve aumento da demanda pelos cursos de curta duração, demonstrando que os servidores estão passando a buscar a capacitação não só para progressão na carreira, mas para aprimorar seus conhecimentos e seu desempenho funcional.

Para 2011, pretende-se oportunizar de forma mais veemente as ações de capacitação que priorizem a linha de desenvolvimento específico, a fim de que os servidores aperfeiçoem os seus processos de trabalho, nas diversas áreas temáticas, e desempenhem de maneira cada vez mais eficaz as atribuições institucionais.

Vale ressaltar que durante o exercício de 2010 a SRH/CQVSO/ Divisão de Capacitação idealizou um projeto piloto de realização do curso de informática na modalidade à distância, oferecido por meio da EaD da própria Universidade.

Salientamos que o Relatório de Execução do Plano Anual de Capacitação, no qual são detalhadas todas as formas/ações de capacitação praticadas pelos servidores da instituição, sejam elas internas ou externas, é efetuado através de sistema específico disponibilizado no Portal Sipec da Secretaria de Recursos Humanos do Ministério do Planejamento.

FUNDAÇÃO UNIVERSIDADE FEDERAL DO VALE DO SÃO FRANCISCO  
SECRETARIA DE RECURSOS HUMANOS

Relatório de Atividades - Exercício: 2010

## 22. DA AVALIAÇÃO DE DESEMPENHO

Observado o disposto na Orientação Normativa nº 02/2008 a avaliação de desempenho ciclo 2010, foi realizada como meta plenamente alcançada através do já consolidado Programa de Avaliação de Desempenho dos Servidores Técnico Administrativos da UNIVASF - PROAD UNIVASF.

### 22.1 DA AVALIAÇÃO DO PROAD

Foram avaliados 271(duzentos e setenta e um servidores) com aprovação total, sendo demandadas as necessidades de capacitação que serão utilizadas como parâmetro para o Plano de Capacitação do Exercício de 2011.

TABELA	QUANTITATIVO			
<b>Por avaliações:</b>	<b>Quantidade</b>		<b>Percentual</b>	
<b>Avaliações:</b>		1900		100,00
<b>Digitadas:</b>		1899		99.95
<b>Confirmadas:</b>		1899		99.95
<b>Cientes:</b>	1796		94.53	
<b>Por servidores:</b>	<b>Quantidade</b>		<b>Percentual</b>	
<b>Servidores:</b>		271		100,00
<b>Digitou:</b>	270		99.63	
<b>Confirmou:</b>		270		99.63
<b>Ciente:</b>	218/237		91.98	

Fonte: PROAD UNIVASF, DEZ/2010

### 22.2 AÇÕES DE CAPACITAÇÃO DEMANDADAS PELAS CHEFIAS IMEDIATAS NA AVALIAÇÃO DE DESEMPENHO DO EXERCÍCIO DE 2010.

Realização de curso de atualização sobre registro e legislação acadêmica.
Programas De Treinamento Periódicos Na Área De Obras, Com No Mínimo 02 Treinamentos Anuais Em Orçamento De Obras, Fiscalização De Obras, Cronograma Físico Financeiro De Obras, Reajustes Contratuais, Aspectos Jurídico-Administrativos Dos Contratos D
Legislação de Pessoal; Extrator de Dados; Módulo de Aposentadoria
Participação de treinamento relacionado à Saúde Ocupacional;
Licitações e Contratos
Treinamento em Gestão da Segurança da Informação e Sistemas de Voz sobre IP(VoIP)
Pro-atividade e Assertividade
Treinamento em Gestão de Tecnologia da Informação, atualização em Banco de Dados Oracle e Pragração Java para web.
Treinamento na administração de servidores Linux: Apache, OpenLDAP, Zimbra, Squid; Capacitação em administração de Redes;
Cursos avançados para word e excel; Cursos básicos de corel e photoshop.
Treinamentos na area de manutenção predial corretiva e refrigeração de ar condicionado
Capacitações na área de saúde mental e atendimento ao público em geral.
Capacitação em Gestão Administrativa; Capacitação para conhecimentos dos sistemas de informação acadêmicos da Universidade
Conhecimento em Excel (planilha eletrônica). Programa 5S (housekeeping).
Motivação no trabalho e redação de patentes.

FUNDAÇÃO UNIVERSIDADE FEDERAL DO VALE DO SÃO FRANCISCO  
SECRETARIA DE RECURSOS HUMANOS

Relatório de Atividades - Exercício: 2010

Programa de treinos periódicos na área de fiscalização de contratos de serviços gerais, sendo no mínimo 02 (dois) treinamentos anuais em fiscalização de contratos de serviços terceirizados, IN's 03 e 02, repactuação de contratos de serviços gerais
Ofertar capacitações planejadas em horário compatível com os horários do servidor.
Em 2010 mudamos os Paradigmas a respeito da Aplicação Dos Conceito Da Contabilidade Aplicado Ao Setor Público, Deveria Haver Alguns Treinamentos Voltado Para Nova Realidade
Relações interpessoais.
Secretaria Administrativa.
Cursos de Capacitação/Atualização na área de TV.
Curso de aperfeiçoamento em redação e gramática
Oferecer Treinamentos e Capacitações na Área de Mecânica
Técnicas de atendimento e Relações humanas
Nada a declarar
Realizar curso de atualização e aperfeiçoamento em sua área de atuação.
Curso de introdução a Linux e redes de computadores.
Oferecimento de cursos de capacitação.
Gestão de pessoas e Relação interpessoal.
Treinamento gerencial Administração pública
Não vejo necessidade no momento
Cursos de capacitação em auxiliar de biblioteca, infra-estrutura básica para o bom desempenho das atividades biblioteconômicas e q esta sendo prejudicada(pois não temos separação entre salas de estudo em grupo e cabines individuais, sala de periódicos.
Adequar os horários de capacitações qualificações aos horários de disponibilidade da servidora.
Não necessário, no momento.
Orçamento e gestão de recursos públicos
Acredito que qualificação/treinamento em Segurança no Trabalho e Legislação pertinente seja oportuno tendo em vista a dinâmica do setor.
Curso de manutenção de impressoras.
- cursos de atendimento/relacionamento com aluno - curso de inglês/espanhol
Realizar curso de atualização e aperfeiçoamento em sua área de atuação.
A universidade deve ofertar cursos de capacitação ligados a procedimentos e legislações relacionadas ao SRCA.
Criação de normas/rotinas, na instituição, que sirvam de norte para o desempenho das funções na UNIVASF
Fiscalização de Obras, Orçamento de Obras, Cálculo de BDI, reajuste de contratos de obras.
Curso de qualificação para classificações preliminares de artefatos da indústria lítica e cerâmica; Treinamento em restauração de livros, objetos cerâmicos e ossos.
O problema relacionado a resíduos está se intensificando em nossa instituição, portanto seria interessante a qualificação em Gestão de Resíduos Produzidos pela Universidade. Além disso o servidor deve estar sempre atualizado em Segurança no Trabalho.
Treinamento ligado a Protocolo
SIAPECAD e SISAC
O treinamento em Segurança do Trabalho e a constante Atualização em Bioterismo sejam fundamentais para melhorar o desempenho do servidor em suas atividades.
Cursos de capacitação
Inglês, Aperfeiçoamento em gestão administrativa, Windows Office (ou semelhantes).
Desenvolvimento de Competências
Ações que continuem a motivá-la o gosto pelo serviço público. Curso de execução orçamentária e financeira e redação de patentes.

FUNDAÇÃO UNIVERSIDADE FEDERAL DO VALE DO SÃO FRANCISCO  
SECRETARIA DE RECURSOS HUMANOS

Relatório de Atividades - Exercício: 2010

Realização de uma Pós-Graduação e nível de Mestrado
O servidor está num bom nível de execução das suas atividades, mas mesmo assim se faz necessário a reciclagem do servidor em treinamentos na área de execução orçamentária e financeira a exemplo da semana orçamentária e de contratações públicas do governo.
Treinamento no sistema do SIAPE-SAÚDE, participação em congresso na área de saúde do servidor, Capacitação em Saúde do Trabalhador;
treinamento para os procedimentos demandados pelo Colegiado, principalmente para melhor conhecimento e habilidade para trabalhar com sistemas, como o Siga.
não se aplica
Capacitação: Curso TERAPÊUTICO DE INTEGRALIDADE E SAÚDE OCUPACIONAL
Programa de mestrado
Programa de treinamento sendo de no mínimo 02 (dois) ao ano na área de organização de processos e Contratos de Obras.
Participação de treinamento para aperfeiçoamento dos conhecimentos técnicos sobre perícia médica, readaptação do servidor e inspeção ambiental;
Participação de curso de Coaching de Equipe
Ações motivacionais, ações que abram a mais servidores a participação no dia-a-dia da instituição.
Utilização de ferramentas moodle. Relações Interpessoais e Recursos Humanos.
Treinamento sobre redação de atas, documentos, encaminhamento das requisições.
O servidor procura por meios próprios o aprimoramento de sua qualificação através de formação acadêmica adicional, como todo membro de comissão de licitação, deveria participar de pelo menos dois cursos e/ou seminários de licitações e contratos por ano.
Pós Graduação Strictu Sensu e formação na área de gestão em centros e museus de ciência
Realização de cursos de atualizações e aperfeiçoamento em sua área de atuação.
Curso de redação, ortografia e gramática Treinamento em Direito Administrativo
- Dinâmicas de grupo - Cursos que trabalhem a expressividade
Qualificações na área de química
Curso de introdução a redes de computadores
Oferecimento de cursos de capacitação.

**22.3 OBSERVAÇÕES CITADAS PELA CHEFIA IMEDIATA NO PROAD 2010 COM RELAÇÃO ÀS AÇÕES DE CAPACITAÇÃO**

Ofertar capacitações planejadas em horário compatível com os horários do servidor.
Em 2010 mudamos os Paradigmas a respeito da Aplicação Dos Conceito Da Contabilidade Aplicado Ao Setor Público, Deveria Haver Alguns Treinamentos Voltado Para Nova Realidade
Nada a declarar
Não vejo necessidade no momento
Não necessário, no momento.
A universidade deve ofertar cursos de capacitação ligados a procedimentos e legislações relacionadas ao SRCA.
Criação de normas/rotinas, na instituição, que sirvam de norte para o desempenho das funções na UNIVASF
O problema relacionado a resíduos está se intensificando em nossa instituição, portanto seria interessante a qualificação em Gestão de Resíduos Produzidos pela Universidade. Além disso o servidor deve estar sempre atualizado em Segurança no Trabalho.
Não se aplica



FUNDAÇÃO UNIVERSIDADE FEDERAL DO VALE DO SÃO FRANCISCO  
SECRETARIA DE RECURSOS HUMANOS

Relatório de Atividades - Exercício: 2010

### 23. DAS OUTRAS AÇÕES

#### 23.1 I MOSTRA CULTURAL DOS SERVIDORES DA UNIVASF

A SRH/ CQVSO em parceria com a Assessoria de Cultura promoveu a I Mostra Cultural dos Servidores da UNIVASF, realizada nos dias 26 e 27 de outubro deste, nos campi de Juazeiro e Petrolina respectivamente.

A Mostra teve como objetivo comemorar o Dia do Servidor Público, a partir da apresentação dos diversos talentos dos servidores da instituição, além de proporcionar um momento de integração e descontração entre os mesmos.

A programação do evento constitui-se de apresentações musicais, recital poético, exposição fotográfica e de pinturas em tela, sendo oferecido concomitantemente um Festival de Sorvete.

A I Mostra Cultural foi uma iniciativa acolhida com bastante receptividade e prestígio pelos servidores e, portanto, permanecerá no calendário de atividades.

#### 24. DO PLANEJAMENTO PARA O EXERCÍCIO DE 2011

<b>METAS</b>	<b>PROCEDIMENTOS</b>
Avaliar a qualidade de Vida no Trabalho dos Servidores da UNIVASF.	Realizar um Inventário da Qualidade de Vida do Trabalho.
Através da Divisão dos Programas PCMSO e PPRA realizar os Exames Médicos Periódicos.	Processo Licitatório.
Executar o Plano de Trabalho da Unidade do SIASS.	Acompanhar a construção da Unidade; Realizar reuniões; Executar as metas.
Através da Divisão de Capacitação manter a execução, planejamento e monitoramento do Plano de Capacitação.	Plano Anual de Capacitação 2011.
Realizar a II Mostra Cultural dos Servidores da UNIVASF.	Formar comissão organizadora; Estabelecer plano de trabalho com as etapas de produção/realização Mostra.
Monitorar o PROAD – Programa de Avaliação de Desempenho.	Acompanhar as avaliações de desempenho e inserir os novos servidores e chefias no mencionado PROAD.
Mapear as Competências dos Servidores Lotados na CQVSO.	Realizar o Planejamento estratégico da Coordenação e Mapear as Competências.
Capacitar a Equipe de Trabalho.	Nas diversas áreas de atuação.

**Petrolina, fevereiro de 2010**

**Secretaria de Recursos Humanos da UNIVASF**

FUNDAÇÃO UNIVERSIDADE FEDERAL DO VALE DO SÃO FRANCISCO  
SECRETARIA DE RECURSOS HUMANOS

Relatório de Atividades - Exercício: 2010

---

Seguem anexos:

1. Declaração de bens e renda;
2. Plano de Ação 2011;
3. Relatório de Capacitação 2010.

FUNDAÇÃO UNIVERSIDADE FEDERAL DO VALE DO SÃO FRANCISCO  
SECRETARIA DE RECURSOS HUMANOS

Relatório de Atividades - Exercício: 2010

---

**DECLARAÇÃO**

Declaramos, para fins de Prestação de Contas – Exercício 2010, que os servidores constantes do Rol de Responsáveis desta Instituição e os ocupantes de Cargos de Direção e Função Gratificada apresentaram Declaração de bens e rendas do Exercício 2010, ano-calendário 2009, na forma da Lei nº 8.730, de 10 de novembro de 1993.

Petrolina, fevereiro de 2010

FUNDAÇÃO UNIVERSIDADE FEDERAL DO VALE DO SÃO FRANCISCO  
SECRETARIA DE RECURSOS HUMANOS

Relatório de Atividades - Exercício: 2010

---