



2013

- RELATÓRIO ANUAL -  
SECRETARIA DE GESTÃO DE PESSOAS

**Reitor**

*Prof. Dr. Julianeli Tolentino de Lima*

**Vice-Reitor**

*Prof. Dr. Télio Nobre Leite*

**Secretária de Gestão de Pessoas**

*Maria Auxiliadora Tavares da Paixão*

**EQUIPE DA SECRETARIA DE GESTÃO DE PESSOAS****Departamento de Administração de Pessoas**

*Patrícia de Souza Chaves Carvalho*

**Coordenadora de Cadastro e Pagamento**

*Ana Cristina de Araújo Souza Santana*

**Divisão de Cadastro**

*Tarcila Vieira Gurgel*

*Thiago Aurélio Teodoro de Macedo*

**Chefe do Setor de Atendimento**

*Joelma Silva Azevedo*

**Arquivista**

*Alana Carla Cavalcanti de Oliveira*

**Departamento de Desenvolvimento de Pessoas**

*Maria Auxiliadora Tavares da Paixão – Diretora*

**Coordenação de Capacitação e Desempenho**

*Kilma Carneiro da Silva Matos*

**Divisão de Desempenho**

*Danielle Gomes de Andrade*

**Coordenação de Atenção à Saúde/ Gestão da Unidade do SIASS - UNIVASF**

*Fátima Ketússia dos Santos – Enfermeira*

**Equipe Multiprofissional da Unidade do SIASS UNIVASF:**

**Administrador - Hesler Piedade Caffé Filho**

**Enfermeiras do Trabalho** - *Djane da Silva Teixeira e Maria Olívia Belfort Batista*

**Fonoaudióloga** - *Ana Isabel Azevedo de Andrade*

**Médico** - *Osman Sarmiento Magalhães Filho*

**Nutricionista** - *Ana Ediléia Barbosa Pereira Leal*

**Psicóloga** - *Maria D'Ajuda Costa Passos*

**Técnica em enfermagem** - *Margarete Tavêra Martins Gama*

**Técnica em Secretariado** - *Maria Célia da Silva Lima*

***Departamento de Normas e Seleção de Pessoas***

Aline Braga de Carvalho Guedes

**Coordenadora de Legislação e Normas**

Edileide de Sousa Coelho

**Assistente em Administração**

Katiane Amorim Coelho

## SUMÁRIO

SUMÁRIO .....	4
1. APRESENTAÇÃO .....	7
2. ESTRUTURA ORGANIZACIONAL DA SGP .....	8
3. FORÇA DE TRABALHO DA SGP .....	9
4. DO PLANEJAMENTO DAS AÇÕES DA SGP PARA O EXERCÍCIO DE 2013 .....	9
5. DADOS RELACIONADOS À ADMINISTRAÇÃO DE PESSOAS DA UNIVASF .....	10
5.1 FORÇA DE TRABALHO .....	10
5.2 COMPOSIÇÃO DE CUSTOS DE BENEFÍCIOS PAGOS AOS SERVIDORES .....	14
5.3 LISTA DOS SERVIDORES POR CARGO .....	16
5.4 LISTA DOS PROFESSORES SUBSTITUTO/TEMPORÁRIOS .....	40
5.5 SERVIDORES CEDIDOS .....	42
5.6 QUADRO DE SERVIDORES REQUISITADOS/ CEDIDOS PARA A UNIVASF .....	42
5.7 EXERCÍCIO DESCENTRALIZADO - CARREIRA .....	42
5.8 SERVIDORES OCUPANTES DE CARGOS DE DIREÇÃO / FUNÇÃO GRATIFICADA .....	43
5.9 TOTAL DE CARGOS DE DIREÇÃO E FUNÇÃO GRATIFICADA - 2013 .....	51
6. MOVIMENTAÇÃO 2013 .....	51
6.1 REDISTRIBUIÇÃO DE SERVIDORES .....	51
6.2 REMOÇÃO / ALTERAÇÃO DE EXERCÍCIO .....	52
6.3 EXONERAÇÕES/VACÂNCIAS 2013 .....	55
6.4 ALTERAÇÃO DE REGIME DE TRABALHO 2013 .....	56
6.5 INSTITUIDOR / BENEFICIÁRIO DE PENSÃO .....	56
7. DESENVOLVIMENTO DE PESSOAS .....	56
7.1. CAPACITAÇÃO E DESEMPENHO .....	56
7.2 CAPACITAÇÃO .....	56
7.3 DAS AÇÕES DE CAPACITAÇÃO E SUAS RESULTANTES .....	57
7.3.1 DAS AÇÕES DE CAPACITAÇÃO OFERTADAS NO PCA 2013 .....	57
7.4 DAS AÇÕES DE CAPACITAÇÃO REALIZADAS .....	60
7.4.1 DOS CURSOS REALIZADOS DO PCA 2013 .....	60
7.5 DAS OUTRAS AÇÕES REALIZADAS .....	68
7.5.1 DOS CURSOS PENDENTES DO PCA 2012 .....	68
7.5.2 DAS AÇÕES NÃO PREVISTAS NO PCA 2013 .....	69
7.6 DOS CURSOS NÃO REALIZADOS .....	70
7.7 DAS DESPESAS .....	71
7.8 DO DETALHAMENTO DAS DESPESAS DAS AÇÕES DO PLANO DE CAPACITAÇÃO .....	71

7.8.1 DAS DESPESAS COM AS AÇÕES DE CAPACITAÇÃO .....	72
7.8.2 DAS DESPESAS COM O PROGRAMA DE INCENTIVO À QUALIFICAÇÃO .....	76
7.9 DA PROGRESSÃO POR CAPACITAÇÃO .....	76
7.10 DOS INCENTIVOS À QUALIFICAÇÃO .....	77
7.11 OBSERVAÇÕES RELACIONADAS AO PAC 2013.....	78
7.12 DESEMPENHO .....	78
7.12.1 ATIVIDADES REALIZADAS.....	79
7.12.2 CICLO AVALIATIVO 2013 .....	80
7.12.3 RESULTADOS DAS AVALIAÇÕES VIA SISTEMA PROAD .....	80
7.12.4 RESULTADOS DAS AVALIAÇÕES DOS SERVIDORES CEDIDOS.....	89
7.12.5 CONCESSÃO DE PROGRESSÃO POR MÉRITO PROFISSIONAL AOS TAE DA UNIVASF .....	90
7.12.6 AÇÕES DE CAPACITAÇÃO REGISTRADAS NO PROAD 2013.....	90
8. ATENÇÃO À SAÚDE DO SERVIDOR – UNIDADE DO SIASS UNIVASF.....	95
8.1 PROCEDIMENTOS REALIZADOS PELA UNIDADE DO SIASS UNIVASF EM 2013.....	95
8.2 ATIVIDADES PLANEJADAS E SUAS RESULTANTES .....	95
8.3 DO QUANTITATIVO DE DOCUMENTOS PRODUZIDOS .....	104
8.4 DO QUANTITATIVO DE ATENDIMENTOS REALIZADOS.....	104
8.4.1 QUANTITATIVOS DE ATENDIMENTOS DO SETOR DE PERÍCIA EM SAÚDE ...	104
8.4.2 QUANTITATIVO DE ATENDIMENTOS DO SETOR DE PROMOÇÃO À SAÚDE:..	105
8.4.3 QUANTITATIVOS DE PROCESSOS REALIZADOS PELO SETOR DE VIGILÂNCIA AMBIENTAL: .....	106
8.5. IMUNIZAÇÃO 2013.....	107
8.6 QUANTITATIVO DE AFASTAMENTOS NO EXERCÍCIO DE 2013.....	115
8.6.1 DOS AFASTAMENTOS POR CARGO NA UNIVASF .....	115
8.6.2 DAS PERÍCIAS CONCLUÍDAS.....	116
8.6.3 DOS REGISTROS DE ATESTADOS POR TEMPO DE AFASTAMENTO REFERENTE A SERVIDORES DA UNIVASF .....	118
8.7 PLANO DE AÇÃO 2014/2015 .....	121
8.8 CALENDÁRIO DE ATIVIDADES 2014 – PROGRAMA VIVER BEM .....	124
APÊNDICE A – Elaboração de novos laudos ambientais, realizados em 2013 pela Comissão de Análise dos Ambientes de Trabalho. ....	131
APÊNDICE B – Relatório de Visita aos Laboratórios em 2013. ....	132
9. DEPARTAMENTO DE NORMAS E SELEÇÃO DE PESSOAS.....	137
9.1 DAS AÇÕES REALIZADAS NO ANO DE 2013.....	137
9.1.2 NOTA TÉCNICA.....	137
9.1.3 INFORMAÇÕES JUDICIAIS .....	137
9.1.4 DESPACHOS NUMERADOS .....	137
9.1.5 EXPOSIÇÃO DE MOTIVOS.....	138

9.1.6 MEMORANDOS .....	138
9.1.7 NOTIFICAÇÕES .....	138
9.1.8 ORIENTAÇÕES, RESOLUÇÕES E INSTRUÇÕES NORMATIVAS .....	138
9.1.9 CONCURSO PÚBLICO PARA PROFESSOR EFETIVO .....	139
9.1.10 CONCURSO PÚBLICO PARA SERVIDOR TÉCNICO ADMINISTRATIVO EM EDUCAÇÃO .....	147
9.1.11 PROCESSO SELETIVO SIMPLIFICADO PARA CONTRATAÇÃO DE PROFESSOR SUBSTITUTO .....	149
9.1.12 PROCESSO SELETIVO SIMPLIFICADO PARA CONTRATAÇÃO DE PROFESSOR TEMPORÁRIO.....	154
9.1.13 CONTRATOS DE PROFESSORES SUBSTITUTOS E TEMPORÁRIOS VIGENTES NO ANO DE 2013 .....	154
9.2 RELAÇÃO DOS PROFESSORES SUBSTITUTOS EM 2013 .....	154
9.3 RELAÇÃO DOS PROFESSORES TEMPORÁRIOS EM 2013.....	158
9.4 MANUAL DO SERVIDOR .....	161
9.5 ESTÁGIO PROBATÓRIO DO SERVIDOR DOCENTE .....	161
10. CONSIDERAÇÕES FINAIS .....	162

## 1. APRESENTAÇÃO

Este relatório tem como objetivo disponibilizar informações detalhadas sobre as diversas ações relativas ao exercício de 2013, executadas pela **Secretaria de Gestão de Pessoas** e seus departamento que a compõe

O **Departamento de Administração de Pessoas** da SGP demonstra dados sobre a força de trabalho que a Universidade Federal do Vale do São Francisco – UNIVASF possuía relativa ao exercício de 2013, bem como esclarecimentos quanto a valores pagos na folha de pagamento para estes servidores. Além de relatar sobre os contratos temporários (professores substitutos e temporários), os estagiários (que estão na folha de pagamento – SIAPE) e as Residências: Médica e Multiprofissional.

O **Departamento de Desenvolvimento de Pessoas da SGP** além dos fatos relacionados ao estágio probatório dos servidores técnico administrativo em educação demonstra através das coordenações de atenção à saúde e capacitação e desempenho sobre as ações realizadas no exercício mencionado

O **Departamento de Normas e Seleção de Pessoas da SGP** demonstra sobre os concursos realizados, processos seletivos, demandas judiciais e ainda o estágio probatório dos servidores docentes, entre outras atividades.

No primeiro semestre de 2013 houve alteração na gestão da secretaria, assumindo a servidora Maria Auxiliadora Tavares da Paixão que ficou acumulando também a direção do departamento de desenvolvimento de pessoas dando assim prosseguimento à missão da SGP que é planejar, desenvolver e executar ações que visem a implementação das políticas de gestão de pessoas como órgão articulador dos processos de trabalho relacionados à sua área de atuação.

## 2. ESTRUTURA ORGANIZACIONAL DA SGP

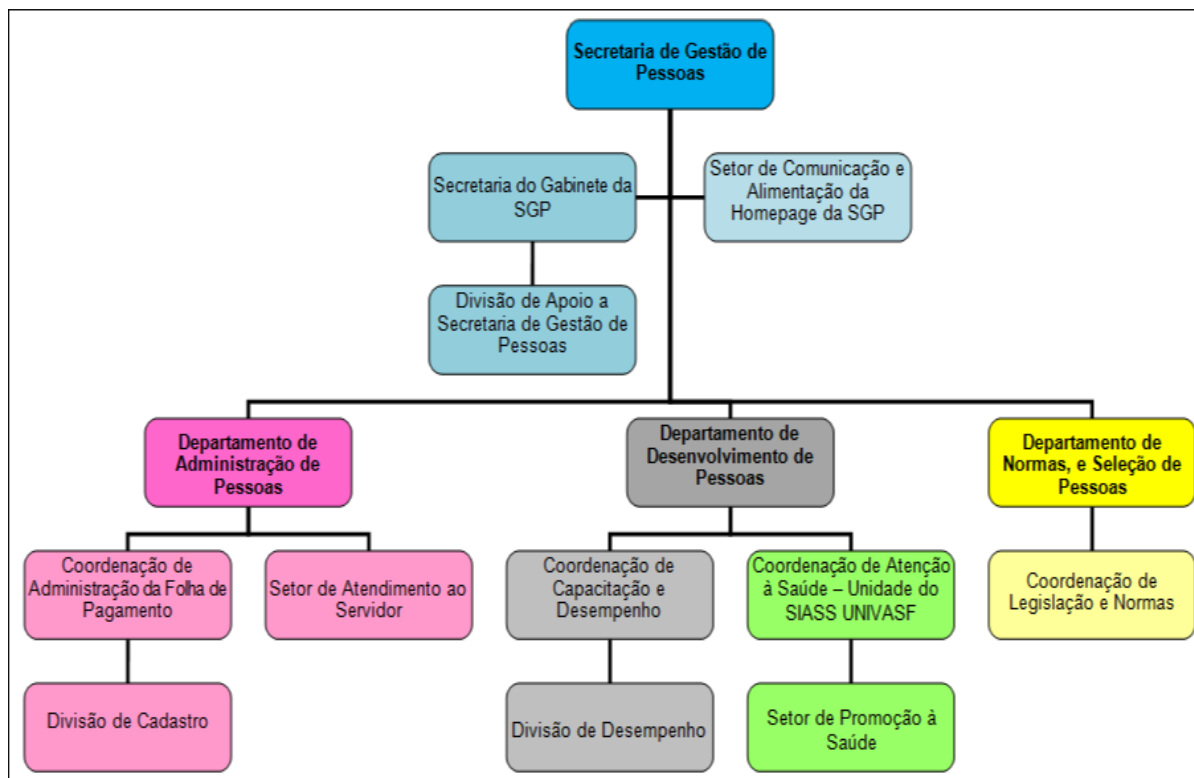



### 3. FORÇA DE TRABALHO DA SGP

<b>Equipe de Trabalho</b>	<b>Quantitativo</b>
Administrador	02
Arquivista	01
Assistente em Administração	07
Enfermeira do Trabalho	02
Fonoaudióloga	01
Médico do Trabalho	01
Nutricionista	01
Psicólogo	01
Técnico em Secretariado	01
Técnico em Laboratório – Ênfase em técnico de enfermagem	01
Recepcionista (terceirizada)	02
Estagiário do Curso de Administração	05
Estagiário do Curso de Pedagogia	01
Estagiário do Curso de Ciência da Computação	01
Estagiários do Curso de Psicologia	03

### 4. DO PLANEJAMENTO DAS AÇÕES DA SGP PARA O EXERCÍCIO DE 2013

As ações abaixo descritas foram planejadas com a equipe de trabalho a partir de abril de 2013 a fim de melhorar a comunicação e capacitar a equipe de trabalho para prestar um serviço de melhor qualidade à comunidade:

- Realização de pesquisa de clima organizacional quantitativa e qualitativa da SGP;
- Solicitar projeto arquitetônico a fim de reformular a estrutura física da SGP
- Criação da logomarca da SGP; Maio; Ação totalmente realizada.
- Criação da logomarca da SGP;
- Conhecer as atividades diárias desenvolvidas por cada servidor da SGP
- Realização do I e II Encontro de Servidores da SGP; Maio; Ação totalmente realizada
- Capacitação para o desenvolvimento das atividades: Encontros, Seminários e Congressos;
- Estudo Dirigido (Grupo de Estudo) - Café com a SGP;
- Realização de um projeto piloto na SGP para implantação da gestão por competências ser aplicada em toda UNIVASF.
- Realização de concurso público
- Melhorar a comunicação da SGP com a comunidade através de treinamento da equipe e criação de uma página da SGP.

## 5. DADOS RELACIONADOS À ADMINISTRAÇÃO DE PESSOAS DA UNIVASF

### 5.1 FORÇA DE TRABALHO

<b>Cargos</b>	<b>Total em 31/12/2013</b>	<b>Ingressos no Exercício</b>	<b>Egressos no Exercício</b>
<b>Servidores em Cargos Efetivos</b>			
<b>Servidores – Carreira Docente</b>	<b>441</b>	<b>66</b>	<b>22</b>
<b>Servidores - PCCTAE</b>	<b>297</b>	<b>23</b>	<b>14</b>
<b>Servidores de outros órgãos</b>			
<b>Colaboração Técnica</b>	<b>1</b>		
<b>Exercício Provisório</b>	<b>2</b>		<b>1</b>
<b>Exercício Descentralizado</b>	<b>2</b>	<b>1</b>	
<b>Servidores com Contratos Temporários</b>	<b>44</b>	<b>32</b>	<b>62</b>
<b>Total de Servidores</b>	<b>787</b>	<b>122</b>	<b>99</b>

**SERVIDORES GERAL POR SEXO**

	Masculino	Feminino
Servidor	419	319

**SERVIDORES GERAL POR FAIXA ETÁRIA**

	Menos de 31 anos	Entre 31 e 40 anos	Entre 41 e 50 anos	Entre 51 e 60 anos	Maior que 60 anos
Servidor	110	403	178	37	10

**SERVIDORES POR FORMAÇÃO**

	Ensino Médio/Técnico	Graduação	Especialização	Mestrado	Doutorado
Docente		7	40	177	217
Técnico	34	71	175	16	1

**SERVIDORES POR CAMPUS**

	Ciências Agrárias	Juazeiro	Petrolina	São Raimundo Nonato	Senhor do Bonfim
Docente	81	124	192	25	19
Técnico	28	35	220	8	6

**SERVIDORES POR JORNADA DE TRABALHO**

	20 Horas	25 Horas	30 Horas	40 Horas	Dedicação Exclusiva
Docente	44			14	383
Técnico	5	2	3	287	

**SERVIDORES AFASTADOS**

Afastamentos		Quantidade de Pessoas na Situação em 31 de Dezembro
<b>Cedidos</b>		
Exercício de Cargo em Comissão		06
Outras Situações Previstas em Leis Específicas		02
<b>Afastamentos</b>		
Para Estudo ou Missão no Exterior		08
Para Participação em Programa de Pós-graduação Stricto Sensu no País		35
Licença não Remunerada		
Afastamento do Cônjuge ou Companheiro		03
Interesses Particulares		02
Total de Servidores Afastados em 31 de Dezembro		56

#### COMPOSIÇÃO DO QUADRO DE SERVIDORES INATIVOS

Regime de Proventos / Regime de Aposentadoria	Quantidade	
	De Servidores Aposentados até 31/12	De Aposentadorias Iniciadas no Exercício de Referência
<b>Integral</b>		
Voluntária	3	-
Compulsória		
Invalidez Permanente	1	-
<b>Proporcional</b>		
Voluntária		
Compulsória		
Invalidez Permanente		

<b>Totais</b>	<b>4</b>	<b>-</b>
---------------	----------	----------

#### ATOS CADASTRADOS NO SISAC

Tipos de Atos	Quantidade de atos cadastrados no SISAC
	Exercício 2013
Admissão	121
Concessão de aposentadoria	0
Concessão de pensão civil	3
Concessão de pensão especial a ex-combatente	
Concessão de reforma	
Concessão de pensão militar	
Alteração do fundamento legal de ato concessório	
Desligamento	19
Cancelamento de concessão	1
Cancelamento de desligamento	0
<b>Totais</b>	

#### COMPOSIÇÃO DO QUADRO DE ESTAGIÁRIOS

Nível de escolaridade	Quantitativo de contratos de estágio vigentes				Despesa no exercício (em R\$ 1,00)
	1º Trimestre	2º Trimestre	3º Trimestre	4º Trimestre	
Nível superior					
Área Fim					
Área Meio	48	50	53	65	324.149,26

<b>Total</b>	<b>48</b>	<b>50</b>	<b>53</b>	<b>65</b>	<b>324.149,26</b>
Fonte: DDP de janeiro a dezembro/2013					

### COMPOSIÇÃO DO QUADRO DE RESIDENTES

Nível de escolaridade	Quantitativo de residências vigentes				Despesa no exercício (em R\$ 1,00)
	1º Trimestre	2º Trimestre	3º Trimestre	4º Trimestre	
<b>Residência Médica</b>	<b>43</b>	<b>42</b>	<b>40</b>	<b>39</b>	<b>1.271.669,80</b>
<b>Residência Multiprofissional</b>	<b>8</b>	<b>7</b>	<b>7</b>	<b>7</b>	<b>214.354,17</b>
<b>Total</b>	<b>51</b>	<b>49</b>	<b>47</b>	<b>46</b>	<b>1.486.023,97</b>
Fonte: DDP de janeiro a dezembro/2013					

## 5.2 COMPOSIÇÃO DE CUSTOS DE BENEFÍCIOS PAGOS AOS SERVIDORES

### PRÉ-ESCOLAR

Mês	Criança Assistida	Valor Pago Em Reais
<b>Janeiro</b>	<b>201</b>	<b>13.738,00</b>
<b>Fevereiro</b>	<b>202</b>	<b>13.820,00</b>
<b>Março</b>	<b>209</b>	<b>14.306,00</b>
<b>Abril</b>	<b>204</b>	<b>14.026,00</b>
<b>Mai</b>	<b>203</b>	<b>13.894,00</b>
<b>Junho</b>	<b>195</b>	<b>13.374,00</b>
<b>Julho</b>	<b>196</b>	<b>13.432,00</b>

<b>Agosto</b>	<b>193</b>	<b>13.358,00</b>
<b>Setembro</b>	<b>194</b>	<b>13.400,00</b>
<b>Outubro</b>	<b>196</b>	<b>13.384,00</b>
<b>Novembro</b>	<b>196</b>	<b>13.368,00</b>
<b>Dezembro</b>	<b>194</b>	<b>13.228,00</b>
<b>TOTAL</b>		<b>163.328,00</b>

### AUXÍLIO TRANSPORTE

<b>Mês</b>	<b>Servidor</b>	<b>Valor Pago Em Re-ais</b>
<b>Janeiro</b>	<b>132</b>	<b>15.636,40</b>
<b>Fevereiro</b>	<b>131</b>	<b>15.724,46</b>
<b>Março</b>	<b>123</b>	<b>13.719,85</b>
<b>Abril</b>	<b>124</b>	<b>13.587,74</b>
<b>Maiο</b>	<b>92</b>	<b>12.026,68</b>
<b>Junho</b>	<b>93</b>	<b>11.361,88</b>
<b>Julho</b>	<b>91</b>	<b>11.548,31</b>
<b>Agosto</b>	<b>96</b>	<b>11.783,10</b>
<b>Setembro</b>	<b>100</b>	<b>12.726,81</b>
<b>Outubro</b>	<b>99</b>	<b>11.871,09</b>
<b>Novembro</b>	<b>100</b>	<b>11.957,62</b>
<b>Dezembro</b>	<b>98</b>	<b>12.113,17</b>
<b>TOTAL</b>		<b>154.057,11</b>

### AUXÍLIO ALIMENTAÇÃO

<b>Mês</b>	<b>Servidor</b>	<b>Valor Pago em Re-ais</b>
------------	-----------------	-----------------------------

<b>Janeiro</b>	<b>734</b>	<b>305.281,22</b>
<b>Fevereiro</b>	<b>739</b>	<b>258.370,29</b>
<b>Março</b>	<b>749</b>	<b>271.077,73</b>
<b>Abril</b>	<b>724</b>	<b>258.082,09</b>
<b>Mai</b>	<b>686</b>	<b>253.156,75</b>
<b>Junho</b>	<b>682</b>	<b>248.706,21</b>
<b>Julho</b>	<b>708</b>	<b>269.255,02</b>
<b>Agosto</b>	<b>717</b>	<b>262.405,48</b>
<b>Setembro</b>	<b>726</b>	<b>268.432,80</b>
<b>Outubro</b>	<b>726</b>	<b>264.753,69</b>
<b>Novembro</b>	<b>722</b>	<b>262.863,27</b>
<b>Dezembro</b>	<b>724</b>	<b>264.185,72</b>
<b>TOTAL</b>		<b>3.186.570,27</b>

### 5.3 LISTA DOS SERVIDORES POR CARGO

<b>SIAPE</b>	<b>NOME</b>	<b>CARGO</b>
2535920	ABDINARDO MOREIRA BARRETO DE OLIVEIRA	PROF MAG SUPERIOR
1670404	ABIMAILDE MARIA CAVALCANTE FONSECA RIBEIRO	PEDAGOGO
1582937	ACÁCIO FIGUEIREDO NETO	PROF MAG SUPERIOR
1568391	ADEON CECILIO PINTO	PROF MAG SUPERIOR
1537709	ADRIANA GOMES RIBEIRO CRUZ	ASSISTENTE EM ADMINISTRAÇÃO
1716550	ADRIANA GRADELA	PROF MAG SUPERIOR
1464248	ADRIANA MAYUMI YANO DE MELO	PROF MAG SUPERIOR
1432716	ADRIANA MORENO COSTA SILVA	PROF MAG SUPERIOR
1627074	ADRIANO VICTOR LOPES DA SILVA	PROF MAG SUPERIOR
1467430	AFONSO HENRIQUE NOVAES MENEZES	PROF MAG SUPERIOR
2537809	AILSON DE MENEZES ANDRADE	TÉCNICO EM ASSUNTOS EDUCACIONAIS
1805129	AIRTON DE DEUS CYSNEIROS CAVALCANTI	PROF MAG SUPERIOR
1495415	AITLA LIDIANE HERMOGENES DE SOUZA	ASSISTENTE EM ADMINISTRAÇÃO



1374461	ALAN CHRISTIE DA SILVA DANTAS	PROF MAG SUPERIOR
1620713	ALAN DOS SANTOS MARTINS	ANALISTA DE TECNOLOGIA DA INFORMAÇÃO
2018518	ALANA CARLA CAVALCANTI DE OLIVEIRA	ARQUIVISTA
1654752	ALANE PAINS OLIVEIRA DO MONTE	TÉCNICO DE LABORATÓRIO - ZOOTECNIA
2538803	ALANE PEREIRA DE OLIVEIRA	SECRETÁRIO EXECUTIVO
1538392	ALBERTO GOMES CARDOSO	ASSISTENTE EM ADMINISTRAÇÃO
1133088	ALBERTO PEDROSA DE ALMEIDA	TÉCNICO DE LABORATÓRIO - ÁREA
1278552	ALDRIN EDERSON VILA NOVA SILVA	PROF MAG SUPERIOR
1823060	ALESSANDRO PEREIRA MOISÉS	PROF MAG SUPERIOR
1473961	ALESSIA SILVA FONTENELLE	PROF MAG SUPERIOR
1623178	ALEX FERRAZ ANGELINO VILELA	ENGENHEIRO CIVIL
1844727	ALEX VIEIRA ALVES	PROF MAG SUPERIOR
1673840	ALEXANDRE COUTINHO ANTONELLI	PROF MAG SUPERIOR
2583995	ALEXANDRE DE PAULA ARRAES RAMOS	PROF MAG SUPERIOR
1572390	ALEXANDRE FRANCA BARRETO	PROF MAG SUPERIOR
1798523	ALEXANDRE HENRIQUE DOS REIS	PROF MAG SUPERIOR
1423596	ALEXANDRE RAMALHO SILVA	PROF MAG SUPERIOR
1999610	ALEXANDRE SANDRI CAPUCHO	PROF MAG SUPERIOR
1740217	ALEXSANDRO DOS SANTOS MACHADO	PROF MAG SUPERIOR
2051555	ALFREDO JOSE MUNIZ DE ANDRADE	PROF MAG SUPERIOR
1331691	ALICE CHAVES DE CARVALHO GOMES	PROF MAG SUPERIOR
1618627	ALINE BRAGA DE CARVALHO GUEDES	ASSISTENTE EM ADMINISTRAÇÃO
1550226	ALINE FLÁVIA NUNES REMÍGIO	PROF MAG SUPERIOR
1740353	ALLAN RICHARDS DE MELO NUNES MORAIS	ASSISTENTE EM ADMINISTRAÇÃO
1951933	ALOYSIO SIQUEIRA DOS SANTOS FILHO	ASSISTENTE EM ADMINISTRAÇÃO
1467439	ALVANY MARIA DOS SANTOS SANTIAGO	PROF MAG SUPERIOR
1673540	ALVARO JOSÉ CORREIA PACHECO	PROF MAG SUPERIOR
1979044	AMANDA ALVES BARBOSA	PROF MAG SUPERIOR
1714985	AMANDA DE FIGUEIRÕA SILVA CARMO	PROF MAG SUPERIOR
1538235	AMANDA LEAL BORGES DE MELO	TÉCNICO EM LABORATÓRIO-BIOLOGIA
1752277	AMANDA LEITE GUIMARÃES	TÉCNICO EM LABORATÓRIO - QUÍMICO
1884816	AMILTON GONCALVES DOS SANTOS	ASSISTENTE EM ADMINISTRAÇÃO

1775196	ANA AMÉLIA DOMINGUES GOMES	PROF MAG SUPERIOR
2983449	ANA CACIA FREIRE DOS SANTOS	PROF MAG SUPERIOR
1622461	ANA CATARINA LUSCHER ALBINATI	PROF MAG SUPERIOR
1714876	ANA CLEIDE DA SILVA DIAS	PROF MAG SUPERIOR
2028493	ANA CLEIDE LUCIO PINHEIRO	BIBLIOTECÁRIO DOCUMENTALISTA
1544026	ANA CRISTINA DE ARAUJO SOUZA SANTANA	ASSISTENTE EM ADMINISTRAÇÃO
2728425	ANA CRISTINA GONÇALVES CASTRO SILVA	PROF MAG SUPERIOR
1894877	ANA DULCE BATISTA DOS SANTOS	PROF MAG SUPERIOR
1446746	ANA EDILEIA BARBOSA PEREIRA LEAL	NUTRICIONISTA
1316660	ANA EMILIA DE MELO QUEIROZ	PROF MAG SUPERIOR
1732578	ANA GABRIELA LINS SEABRA	TÉCNICO EM LABORATÓRIO - ZOOLOGIA
1934213	ANA JÚLIA RODRIGUES FERNANDES DE OLIVEIRA	PROF MAG SUPERIOR
1732733	ANA KAROLINA LACERDA DO RÊGO DE ARAÚJO SÁ	ASSISTENTE EM ADMINISTRAÇÃO
1732708	ANA PAULA DE OLIVEIRA	TÉCNICO EM LABORATÓRIO - QUÍMICO
2020239	ANA PAULA LOPES DA SILVA	BIBLIOTECÁRIO DOCUMENTALISTA
1463831	ANA PAULA PEREIRA ALVES	TÉCNICO EM AGROPECUÁRIA
1619112	ANA SOPHIA TOSCANO VIEIRA PINTO	PROF MAG SUPERIOR
1537746	ANAILDE SOARES DOS SANTOS	ASSISTENTE EM ADMINISTRAÇÃO
2659938	ANAISA GOMES RAMOS SOARES	PROF MAG SUPERIOR
1752266	ANDERSON ARAÚJO TEIXEIRA	TÉCNICO EM LABORATÓRIO - RADIOLOGIA
1664593	ANDERSON DA COSTA ARMSTRONG	MÉDICO
1669782	ANDERSON HENRIQUE BARBOSA	PROF MAG SUPERIOR
1930593	ANDERSON IGOR FERREIRA ARAUJO	ANALISTA DE TECNOLOGIA DA INFORMAÇÃO
1475424	ANDERSON LOPES DE SOUSA	ASSISTENTE EM ADMINISTRAÇÃO
2036406	ANDRE LUIZ DEMANTOVA GURJÃO	PROF MAG SUPERIOR
1846450	ANDRE SANTOS DA SILVA	PROF MAG SUPERIOR
2041847	ANDREA VIEIRA COLOMBO	PROF MAG SUPERIOR
1447185	ANDRÉA DE VASCONCELOS FERRAZ	PROF MAG SUPERIOR
1673236	ANDREY TAVARES DA SILVA	TÉCNICO DE LABORATÓRIO - INFORMÁTICA
1959030	ANETE FERRAZ GUZZI	TÉCNICO EM ALIMENTOS E LATICÍNIOS
1218503	ANGEL BIENVENIDO GONZALEZ ROJAS	PROF MAG SUPERIOR
1299899	ANGELA DE OLIVEIRA CARNEIRO	PROF MAG SUPERIOR

6333621	ANGELICA MARIA DE VASCONCELOS	ASSISTENTE DE TECNOLOGIA DA INFORMAÇÃO
1465320	ANGELO ANTONIO MACEDO LEITE	PROF MAG SUPERIOR
1672870	ANGELO AUGUSTO SILVA SAMPAIO	PROF MAG SUPERIOR
1585487	ANIBAL LIVRAMENTO DA SILVA NETTO	PROF MAG SUPERIOR
1804501	ANILSON JOSÉ DE SOUZA	PROF MAG SUPERIOR
2039656	ANNA FLORA DE NOVAES PEREIRA	PROF MAG SUPERIOR
1960414	ANNA PRISCILLA VIEIRA BRAGA	ASSISTENTE EM ADMINISTRAÇÃO
1474859	ANNE CAROLINE COELHO LEAL ÁRIAS AMORIM	PROF MAG SUPERIOR
1653607	ANNE CAROLINE DOS SANTOS DANTAS	FARMACÊUTICO
1618789	ANTONIA IVONETE GOMES DE SOUZA	ASSISTENTE EM ADMINISTRAÇÃO
1994739	ANTONIO CARLOS CARDOSO	PROF MAG SUPERIOR
1474794	ANTÔNIO DE ALMEIDA FERNANDES	PROF MAG SUPERIOR
1538090	ANTONIO FERNANDES CORREIA DE MOURA	TÉCNICO EM CONTABILIDADE
1752271	ANTÔNIO FERNANDO BARROS DA SILVA JÚNIOR	TÉCNICO EM LABORATÓRIO - ANÁLISES CLÍNICAS
1653451	ANTONIO FREDSON ARAUJO DE SA NOVAES	TÉCNICO DE LABORATÓRIO - INFORMÁTICA)
1801746	ANTONIO MARCONI LEANDRO DA SILVA	MÉDICO
1454343	ANTONIO PEREIRA FILHO	PROF MAG SUPERIOR
1423642	ANTONIO PIRES CRISÓSTOMO	PROF MAG SUPERIOR
1618659	ANTONIO SABINO DA SILVA FILHO	ASSISTENTE EM ADMINISTRAÇÃO
1474839	ARCANJO FERREIRA DE SOUZA NETO	PROF MAG SUPERIOR
2782012	ARISTOTELES HOMERO DOS SANTOS CARDORNA JUNIOR	PROF MAG SUPERIOR
1573401	ARLAN DE ASSIS GONSALVES	PROF MAG SUPERIOR
1717196	ARNALDO JOSÉ CORREIA MAGALHÃES JUNIOR	PROF MAG SUPERIOR
148035	AROLDO FERREIRA LEÃO	PROF MAG SUPERIOR
1706932	AUDIMAR DE SOUSA ALVES	PROF MAG SUPERIOR
1544085	AUGUSTO CESAR RIBEIRO DA SILVA	ANALISTA DE TECNOLOGIA DA INFORMAÇÃO
2547521	AUGUSTO HENRYQUE COSTA DE SOUZA	ENGENHEIRO AGRÔNOMO
1767229	AUGUSTO MIGUEL NASCIMENTO LIMA	PROF MAG SUPERIOR
1565286	BALBINO LINO DOS SANTOS	PROF MAG SUPERIOR
1612332	BARBARA ELEONORA BEZERRA CABRAL	PROF MAG SUPERIOR

1473971	BEDSON JOSE LOPES DE SA	PROF MAG SUPERIOR
2039477	BENOIT JEAN BERNARD JAHYNY	PROF MAG SUPERIOR
1324043	BETO ROBER BAUTISTA SAAVEDRA	PROF MAG SUPERIOR
1672757	BRAULIRO GONÇALVES LEAL	PROF MAG SUPERIOR
2584027	BRAZ JOSÉ DO NASCIMENTO JÚNIOR	PROF MAG SUPERIOR
1669586	BRENO CARVALHO CAVALCANTE	PROF MAG SUPERIOR
1436357	BRUNO CEOTTO SOBRINHO	PROF MAG SUPERIOR
1618861	BRUNO CEZAR SILVA	ASSISTENTE EM ADMINISTRAÇÃO
1473992	BRUNO LEONARDO DE FREITAS SOARES	PROF MAG SUPERIOR
2052807	BRUNO OTAVIO DE LACERDA ABRAHAO	PROF MAG SUPERIOR
1543150	CAIO EDUARDO SILVA MULATINHO	PROF MAG SUPERIOR
1736203	CAIO PETROLA JORGE VIEIRA	PROF MAG SUPERIOR
1968151	CARLA VERONICA LEAL DE MELO	ASSISTENTE EM ADMINISTRAÇÃO
54067	CARLOS ALBERTO COELHO	ADMINISTRADOR
2299454	CARLOS WAGNER COSTA ARAUJO	PROF MAG SUPERIOR
1227204	CARMEM SUEZE MIRANDA MASUTTI	PROF MAG SUPERIOR
1795400	CASSANDRA MARCIA PEREIRA DOS SANTOS	ASSISTENTE EM ADMINISTRAÇÃO
1580453	CASSIO FRANCISCO DA SILVA	ANALISTA DE TECNOLOGIA DA INFORMAÇÃO
1852111	CÁTIA GOMES RODRIGUES	ASSISTENTE EM ADMINISTRAÇÃO
1670388	CATIA VALERIA DOS SANTOS PASSOS BRITO	ASSISTENTE EM ADMINISTRAÇÃO
1999458	CEDENIR PEREIRA DE QUADROS	PROF MAG SUPERIOR
1538860	CELIA VIRGINIA ALVES DE SOUZA	ASSISTENTE EM ADMINISTRAÇÃO
1466229	CELITO KESTERING	PROF MAG SUPERIOR
1331421	CESAR AUGUSTO DA SILVA	PROF MAG SUPERIOR
1827354	CHARLES PINHEIRO DE SOUZA	TÉCNICO EM LABORATÓRIO - EDIFICAÇÕES
1468017	CHEILA NATALY GALINDO BEDOR	PROF MAG SUPERIOR
1475043	CHRISTIAN VICHI	PROF MAG SUPERIOR
2066436	CICERO TAUMATURGO LEONIDAS DUM	ENGENHEIRO CIVIL
1670374	CINTHIA NAIANE DOURADO ANDRADE	ASSISTENTE EM ADMINISTRAÇÃO
1822980	CIXTO DE ASSIS BANDEIRA FILHO	PROF MAG SUPERIOR
1506001	CLARISSA CAMPELLO RAMOS	PROF MAG SUPERIOR
1701448	CLAUDIA DE AGUIAR MAIA GOMES	PROF MAG SUPERIOR

1733225	CLAUDIANE FONSECA DE MENEZES ALENCAR	ASSISTENTE EM ADMINISTRAÇÃO
1720121	CLÁUDIO ROBERTO DOS SANTOS DE ALMEIDA	PROF MAG SUPERIOR
1804614	CLÉBIO PEREIRA FERREIRA	PROF MAG SUPERIOR
1226828	CLEIDE ALVES CARIBE	ASSISTENTE EM ADMINISTRAÇÃO
1620678	CLENILDA DA CRUZ CAVALCANTE	ASSISTENTE EM ADMINISTRAÇÃO
1582675	CLEÔNIA ROBERTA MELO ARAÚJO	PROF MAG SUPERIOR
1654380	CLOVIS FERNANDES DA SILVA FILHO	QUÍMICO
1555072	CLOVIS MANOEL CARVALHO RAMOS	PROF MAG SUPERIOR
2039030	CONSTÂNCIA LIRA DE BARROS CORREIA RODRIGUES COSTA	PROF MAG SUPERIOR
1620423	CRISTIANE DE QUEIROZ BEZERRA	ASSISTENTE EM ADMINISTRAÇÃO
1700112	CRISTIANE XAVIER GALHARDO	PROF MAG SUPERIOR
1714003	DAMARIS YANA RIBEIRO	AUXILIAR EM ADMINISTRAÇÃO
1243154	DAMIAO DA SILVA	PROF MAG SUPERIOR
2995291	DANIEL DOS SANTOS COSTA	PROF MAG SUPERIOR
1673600	DANIEL HENRIQUE PEREIRA ESPÍNDULA	PROF MAG SUPERIOR
2037345	DANIEL MARIANO LEITE	PROF MAG SUPERIOR
1482589	DANIEL RIBEIRO MENEZES	PROF MAG SUPERIOR
1999846	DANIEL SALGADO PIFANO	PROF MAG SUPERIOR
1538166	DANIELA CARIAS DE MELO	ASSISTENTE EM ADMINISTRAÇÃO
1660660	DANIELLA BARRETO SANTANA	PROF MAG SUPERIOR
1677142	DANIELLE GOMES DE ANDRADE	ASSISTENTE EM ADMINISTRAÇÃO
1859097	DANIELLE SANTIAGO CAMARA DANTAS	PEDAGOGO
1313657	DARLINDO FERREIRA DE LIMA	PROF MAG SUPERIOR
1804683	DAVID FERNANDO DE MORAIS NERI	PROF MAG SUPERIOR
1561804	DAVID LOPES LIMA CAVALCANTI COELHO	PROF MAG SUPERIOR
1872161	DAVID LUIZ RAMOS BRANDÃO	MÉDICO
2052786	DAVID RAMOS DA ROCHA	PROF MAG SUPERIOR
1880721	DEBORA CRISTINE DE OLIVEIRA CARVALHO	PROF MAG SUPERIOR
1732575	DEIZE RAQUEL DOS REIS CRUZ	TÉCNICO EM LABORATÓRIO - QUÍMICO
1804686	DELCIDES MARQUES	PROF MAG SUPERIOR
1822588	DENES DANTAS VIEIRA	PROF MAG SUPERIOR

1619617	DENISE MIRANDA FERREIRA	ASSISTENTE EM ADMINISTRAÇÃO
2875848	DENNIS MARINHO OLIVEIRA RAMALHO DE SOUZA	PROF MAG SUPERIOR
1535173	DERANOR GOMES DE OLIVEIRA	PROF MAG SUPERIOR
2037425	DEUZILANE MUNIZ NUNES	PROF MAG SUPERIOR
1673189	DEUZILENE BRAGA SANTANA	ASSISTENTE EM ADMINISTRAÇÃO
1554918	DEWILSON LUIZ DE OLIVEIRA	ASSISTENTE EM ADMINISTRAÇÃO
1999652	DIEGO CÉSAR NUNES DA SILVA	PROF MAG SUPERIOR
2032220	DIEGO LUZ MOURA	PROF MAG SUPERIOR
1475941	DILSON DA SILVA PEREIRA FILHO	PROF MAG SUPERIOR
1640339	DINANI MATOSO FIALHO DE OLIVEIRA ARMSTRONG	PROF MAG SUPERIOR
1537933	DIOGENES FLORINDO RAMOS	ASSISTENTE EM ADMINISTRAÇÃO
1651021	DJANE DA SILVA TEIXEIRA	ENFERMEIRO
1618272	DOMINGOS RAMOS BRANDAO	CONTADOR
2538372	DORIVAL JOSE FERNANDES E ARAUJO	ASSISTENTE EM ADMINISTRAÇÃO
1674449	DRAULIO COSTA DA SILVA	PROF MAG SUPERIOR
1550763	DURVAL BARAUNA JUNIOR	PROF MAG SUPERIOR
1640069	EDGARDO GUILLERMO CAMACHO PALOMINO	PROF MAG SUPERIOR
1544900	EDIGÊNIA CAVALCANTE DA CRUZ ARAÚJO	PROF MAG SUPERIOR
1852799	EDILEIDE DE SOUSA COELHO	ASSISTENTE EM ADMINISTRAÇÃO
2619789	EDILENE BEZERRA DA SILVA	SECRETARIO EXECUTIVO
1670171	EDILSON BESERRA DE ALENCAR FILHO	PROF MAG SUPERIOR
1522155	EDILSON PINHEIRO ARAÚJO	PROF MAG SUPERIOR
1550329	EDILSON SOARES LOPES JUNIOR	PROF MAG SUPERIOR
1619743	EDILUCIA BARROS DA SILVA	ASSISTENTE EM ADMINISTRAÇÃO
2640485	EDIVALDO DE CASTRO JUNIOR	ENGENHEIRO CIVIL
1673624	EDMAR JOSÉ DO NASCIMENTO	PROF MAG SUPERIOR
1539005	EDMILSON CATARINO DE OLIVEIRA	TÉCNICO EM AGROPECUÁRIA
1806118	EDMILSON SANTOS DOS SANTOS	PROF MAG SUPERIOR
1474013	EDNA SANTIAGO BENTA	PROF MAG SUPERIOR
1804726	EDNALDO FERREIRA TÔRRES	PROF MAG SUPERIOR
1677221	EDNUSA DOS SANTOS DE MACEDO	ASSISTENTE EM ADMINISTRAÇÃO
1341943	EDSON LEITE ARAUJO	PROF MAG SUPERIOR

1669174	EDUARD MONTGOMERY MEIRA COSTA	PROF MAG SUPERIOR
1366714	EDUARDO TADAYOSHI OMAKI	PROF MAG SUPERIOR
1623794	EDUARDO MIRANDA DANTAS	PROF MAG SUPERIOR
1716619	ELENICE ANDRADE MORAES	PROF MAG SUPERIOR
6297531	ELIAMARA SILVA HOFFMANN	ASSISTENTE EM ADMINISTRAÇÃO
1822698	ELIANA DE BARROS MONTEIRO	PROF MAG SUPERIOR
1539381	ELIANA GONCALVES PEIXOTO DA SILVA	ASSISTENTE EM ADMINISTRAÇÃO
1673041	ELIANE CARVALHO	PROF MAG SUPERIOR
6294374	ELIAS MIGUEL HOFFMANN	ASSISTENTE EM ADMINISTRAÇÃO
1467678	ELIEZER SANTURBANO GERVASIO	PROF MAG SUPERIOR
1207955	ELISIA CARMEM GONCALVES BASTOS	PROF MAG SUPERIOR
1474015	ELIVANIA DE AMORIM MARQUES GOMES	PROF MAG SUPERIOR
1670399	ELOIZA RIBEIRO LOPES GAMA	ASSISTENTE EM ADMINISTRAÇÃO
1537901	ELSON CARVALHO DA SILVA	ASSISTENTE EM ADMINISTRAÇÃO
1639252	ELSON DE ASSIS RABELO	PROF MAG SUPERIOR
50133	ELZENITA FALCAO DE ABREU	PROF MAG SUPERIOR
2059838	EMILY DA SILVA NASCIMENTO	PSICÓLOGO
1672485	EMMANUELA DE ALMEIDA LINS	PROF MAG SUPERIOR
1358674	ERICA DE SOUSA CHECCUCCI	PROF MAG SUPERIOR
2538063	ERICKA MARTA ALVES DE OLIVEIRA DIAS	PSICÓLOGO
1442447	ERLON RABELO CORDEIRO	PROF MAG SUPERIOR
1722594	EUBIS PEREIRA MACHADO	PROF MAG SUPERIOR
1654575	EUGENIO BISPO DA SILVA JUNIOR	FARMACÊUTICO
1736253	EULALIA ALVES BARROS	PROF MAG SUPERIOR
1490693	EURICLESIO BARRETO SODRÉ	PROF MAG SUPERIOR
1612391	EVA MONICA SARMENTO DA SILVA	PROF MAG SUPERIOR
2764129	EVANDO SANTOS ARAÚJO	PROF MAG SUPERIOR
1861256	EZER WELLINGTON GOMES LIMA	PROF MAG SUPERIOR
1448893	FABIANE PIANOWSKI	PROF MAG SUPERIOR
1348271	FABIO AUGUSTO ATTA DA SILVA SANTOS	PROF MAG SUPERIOR
1555539	FABIO DA SILVA SEIXAS	ENGENHEIRO CIVIL
1315995	FABIO HENRIQUE DE CARVALHO	PROF MAG SUPERIOR

1561487	FABIO NELSON DE SOUSA PEREIRA	PROF MAG SUPERIOR
1821091	FÁBIO NUNES LISTA	PROF MAG SUPERIOR
1586342	FABIOLA MOREIRA ARAUJO	TÉCNICO EM LABORATÓRIO-BIOLOGIA
1656319	FABIOLA MOURA REIS SANTOS	DIRETOR DE IMAGEM
1669571	FABRICIO BRANDAO DE SOUZA	ASSISTENTE EM ADMINISTRAÇÃO
2037404	FABRICIO CIESLAK	PROF MAG SUPERIOR
1527637	FABRICIO SOUZA SILVA	PROF MAG SUPERIOR
1620826	FATIMA KETUSSIA DOS SANTOS	ENFERMEIRO
1777387	FELIPE WERGETE CRUZ	PROF MAG SUPERIOR
1804976	FERDINANDO OLIVEIRA CARVALHO	PROF MAG SUPERIOR
1854139	FERNANDA GOMES BEZERRA DA SILVA	ZOOTECNISTA
1892032	FERNANDA RODA DE SOUZA ARAUJO CASSUNDE	PROF MAG SUPERIOR
1677006	FERNANDA SANTOS CARVALHO DOS ANJOS	PROF MAG SUPERIOR
2054531	FERNANDO SCHERER	PROF MAG SUPERIOR
1999403	FILIPE MARTINS ALÉSSIO	PROF MAG SUPERIOR
1474019	FLAVIA HELENA CAVALCANTI GUIMARAES	PROF MAG SUPERIOR
1714093	FLÁVIA MARIA DE BRITO PEDROSA VASCONCELOS	PROF MAG SUPERIOR
1195220	FLAVIANE MARIA FLORENCIO MONTEIRO SILVA	PROF MAG SUPERIOR
1327405	FLAVIO ROBERTO CARVALHO BARROS	TÉCNICO EM AGRIMENSURA
1689045	FRANCESCA SILVA DIAS NOBRE	PROF MAG SUPERIOR
1653835	FRANCIMARIO BESERRA NESIO	TÉCNICO DE LABORATÓRIO - MECÂNICA)
1807141	FRANCINE HIROMI ISHIKAWA	PROF MAG SUPERIOR
1874903	FRANCISCO ALLAN LEANDRO DE CARVALHO	TECNÓLOGO
1544482	FRANCISCO ALVES PINHEIRO	PROF MAG SUPERIOR
1948556	FRANCISCO MARINHO NUNES DE MELO	ASSISTENTE EM ADMINISTRAÇÃO
1666791	FRANCISCO PEIXOTO DE LUNA	TÉCNICO DE ANATOMIA/NECROPSIA
1304401	FRANCISCO RICARDO DUARTE	PROF MAG SUPERIOR
1740145	FREDERICO DE SIQUEIRA CAVALCANTI	ADMINISTRADOR
1654479	FREDSON GOMES DE MENEZES	QUÍMICO
1772732	FULVIO TORRES FLORES	PROF MAG SUPERIOR
2000067	GABRIEL PUGLIESE CARDOSO	PROF MAG SUPERIOR
1804893	GABRIELA LEMOS DE AZEVEDO MAIA	PROF MAG SUPERIOR



1656357	GABRIELA MARIA CARDOSO DA CUNHA	ASSISTENTE SOCIAL
1754549	GEAZI ROSA OLIVEIRA TEOTONIO	TÉCNICO EM LABORATÓRIO - ANÁLISES CLÍNICAS
1111310	GEIDA MARIA CAVALCANTI DE SOUSA	PROF MAG SUPERIOR
1892184	GERALDO CESAR ZAMBRZYCKI	PROF MAG SUPERIOR
1544210	GESILAINE CARDOSO DE MORAES LEAL	FARMACÊUTICO-BIOQUIMICA
1538031	GESIVALDA LOPES ARAUJO	TÉCNICO EM ENFERMAGEM
1294571	GÍCIA DE ARAÚJO RODRIGUES	ASSISTENTE EM ADMINISTRAÇÃO
1635678	GINETTON FERREIRA TAVARES	QUÍMICO
409019	GISELE DALTRINI FELICE	PROF MAG SUPERIOR
1685800	GISELE LEMOS SHAW	PROF MAG SUPERIOR
1678067	GLAUREA PEREIRA DE FREITAS RODRIGUES	TÉCNICO EM AGRIMENSURA
1668437	GLÓRIA MARIA PINTO COELHO	PROF MAG SUPERIOR
1752241	GRACILENE EDNA DOS SANTOS	SECRETÁRIO EXECUTIVO
1583786	GRAY JOSLAND SIMÕES PORTELA	PROF MAG SUPERIOR
1474043	GUILHERME DE SOUZA MEDEIROS	PROF MAG SUPERIOR
1636093	GUNTHER JOSUÁ COSTA	PROF MAG SUPERIOR
1539371	GUSTAVO JOSE RIBEIRO DE ALBUQUERQUE	ASSISTENTE EM ADMINISTRAÇÃO
1653977	GUSTAVO MENEZES DE OLIVEIRA	TÉCNICO DE LABORATÓRIO - ENFERMAGEM
1620625	GUSTAVO MICHAEL CAMILO SOUSA	ANALISTA DE TECNOLOGIA DA INFORMAÇÃO
1538259	GUTEMBERG NUNES DA SILVA	TÉCNICO EM LABORATÓRIO
1716021	HAROLDO CÉZAR DE FARIAS PEREIRA	PROF MAG SUPERIOR
2716021	HAROLDO CÉZAR DE FARIAS PEREIRA	MÉDICO
1654187	HELDER RIBEIRO FREITAS	PROF MAG SUPERIOR
1331672	HELINANDO PEQUENO DE OLIVEIRA	PROF MAG SUPERIOR
1037300	HELOISA HELENA RODRIGUES MAFRA	SECRETÁRIO EXECUTIVO
1134800	HENRIQUE DÓRIA DE VASCONCELLOS	PROF MAG SUPERIOR
2134800	HENRIQUE DÓRIA DE VASCONCELLOS	MÉDICO
53404	HENRIQUE MARCOS BATISTA DA GAMA	CONTÍNUO
1771298	HESLER PIEDADE CAFFÉ FILHO	ADMINISTRADOR
1539292	HEWERTON PABLO DA FONSECA FEITOSA	QUÍMICO
1538401	HIDEO DE JESUS NAGAHAMA	ENGENHEIRO AGRÔNOMO

1537874	HINALTON HENRIQUE RAMOS DE ARAUJO	ASSISTENTE EM ADMINISTRAÇÃO
1661621	HUDSON ELLEN ALENCAR MENEZES	METEOROLOGISTA
1852691	HUGO ALESSI LIMA MARTINS SOARES	MÉDICO
1896281	HUMBERTO CARLOS GUIMARÃES PEREIRA NETO	ASSISTENTE EM ADMINISTRAÇÃO
1735238	HUMBERTO MARÇAL BEZERRA	ASSISTENTE EM ADMINISTRAÇÃO
1939292	IDEOMILDO DA SILVA FERREIRA	ASSISTENTE EM ADMINISTRAÇÃO
1669533	ILANIA FONSECA CAVALCANTI	ASSISTENTE EM ADMINISTRAÇÃO
1619980	ILBETANIA MARIA BATISTA	ASSISTENTE EM ADMINISTRAÇÃO
2538183	ILDEMAR JORGE RODRIGUES	TÉCNICO EM ASSUNTOS EDUCACIONAIS
1656329	ILLYANE ALENCAR CARVALHO	ENFERMEIRO
1641432	ISAAC FARIAS CANSANÇÃO	PROF MAG SUPERIOR
50122	ISABEL CELESTE VIANA DO NASCIMENTO LIMA	TÉCNICO EM SECRETARIADO
1656283	ISABEL CRISTINA SAMPAIO ANGELIM	ASSISTENTE SOCIAL
1202701	ISNALDO JOSE DE SOUZA COELHO	PROF MAG SUPERIOR
1553555	ÍTALO HERBERT LUCENA CAVALCANTE	PROF MAG SUPERIOR
1296641	ITAMAR AUGUSTO NONATO DE OLIVEIRA	PROF MAG SUPERIOR
1669794	ITAMAR SANTOS	PROF MAG SUPERIOR
1538105	IVANILDO VIANA BORGES	TÉCNICO EM QUÍMICA
1683828	IVONEIDE ALMEIDA GARCIA ANDRADE	ASSISTENTE EM ADMINISTRAÇÃO
1732688	IZABEL CRISTINA OLIVEIRA DA SILVA	TÉCNICO EM LABORATÓRIO - QUÍMICO
2052771	IZAIAS DA SILVA LIMA NETO	PROF MAG SUPERIOR
1467708	JACKSON ROBERTO GUEDES DA SILVA ALMEIDA	PROF MAG SUPERIOR
2339408	JACKSON RUBEM ROSENDO SILVA	PROF MAG SUPERIOR
1767218	JADSONLEE DA SILVA SÁ	PROF MAG SUPERIOR
1767868	JAILTON DE SOUZA FERRARI	PROF MAG SUPERIOR
2038082	JAIRONNILSON EVANGELISTA DA COSTA	ENGENHEIRO CIVIL
1673392	JALDO PEREIRA LOPES	TÉCNICO DE LABORATÓRIO - ELETRÔNICO
1585645	JANAINA CARLA DOS SANTOS	PROF MAG SUPERIOR
1719701	JANE EYRE GABRIEL	PROF MAG SUPERIOR
1503905	JANEDALVA PONTES GONDIM	PROF MAG SUPERIOR
1914037	JAQUELINE SILVA DE SOUZA	BIBLIOTECÁRIO DOCUMENTALISTA
1655651	JARBAS FREITAS AMARANTE	BIÓLOGO

1348276	JEOVÁ CORDEIRO DE MORAIS JUNIOR	MÉDICO
2972057	JERONIMO CONSTANTINO BOREL	PROF MAG SUPERIOR
1150283	JOÃO ALVES DO NASCIMENTO JUNIOR	PROF MAG SUPERIOR
1276623	JOÃO BARBOSA DE SOUZA NETO	PROF MAG SUPERIOR
297868	JOAO BOSCO GASPARINI	MOTORISTA
6295973	JOAO CARLOS NASCIMENTO	TÉCNICO EM ELETROTÉCNICA
1453190	JOAO CARLOS SEDRAZ SILVA	PROF MAG SUPERIOR
1694455	JOÃO EUDES DE SOUZA CALADO	ASSISTENTE EM ADMINISTRAÇÃO
1752283	JOÃO GABRIEL EUGÊNIO ARAÚJO	TÉCNICO EM LABORATÓRIO - EDUCAÇÃO FÍSICA
1715966	JOÃO JOSÉ DE SIMONI GOUVEIA	PROF MAG SUPERIOR
1379705	JOAO PEDRO DA SILVA NETO	PROF MAG SUPERIOR
1329779	JOCILENE GORDIANO LIMA TOMAZ PEREIRA	PROF MAG SUPERIOR
1680320	JOELMA SILVA AZEVEDO MENEZES	ASSISTENTE EM ADMINISTRAÇÃO
2669518	JONALICE DA SILVA REGO	TÉCNICO EM ASSUNTOS EDUCACIONAIS
1105492	JONILDO MARTINS CORDEIRO	ELETRICISTA
1620838	JORGE ALBERTO SANTANA DE JESUS	ADMINISTRADOR
1295218	JORGE LUIS CAVALCANTI RAMOS	PROF MAG SUPERIOR
1539536	JOSAIAS SANTANA DOS SANTOS	CONTADOR
2121292	JOSE ALICANDRO BEZERRA DA SILVA	PROF MAG SUPERIOR
1669411	JOSÉ ALMEIDA FILHO	PROF MAG SUPERIOR
1449993	JOSE ALVES DE SIQUEIRA FILHO	PROF MAG SUPERIOR
1646071	JOSÉ AMÉRICO DE SOUSA MOURA	PROF MAG SUPERIOR
1204661	JOSÉ BISMARCK DE MEDEIROS	PROF MAG SUPERIOR
1547651	JOSE CARLOS DE MOURA	PROF MAG SUPERIOR
1706742	JOSÉ DE CASTRO SILVA	PROF MAG SUPERIOR
1620867	JOSE EDILSON DOS SANTOS JUNIOR	ENGENHEIRO CIVIL
1670373	JOSÉ EDUARDO FERRAZ CLEMENTE	PROF MAG SUPERIOR
6294582	JOSE FABIO CARDOZO	CONTADOR
1673757	JOSÉ FERNANDO BIBIANO DE MELO	PROF MAG SUPERIOR
1314861	JOSÉ FERNANDO SOUTO JÚNIOR	PROF MAG SUPERIOR
1822707	JOSÉ FERNANDO VILA NOVA DE MORAES	PROF MAG SUPERIOR

1474823	JOSE GETULIO GOMES DE SOUSA	PROF MAG SUPERIOR
1632151	JOSE HERMES CARVALHO PAES	ASSISTENTE EM ADMINISTRAÇÃO
1662594	JOSÉ HERMÓGENES MOURO DA COSTA	PROF MAG SUPERIOR
1538387	JOSE JACINTO FREIRE DE ALBUQUERQUE JUNIOR	TÉCNICO EM LABORATÓRIO - MECÂNICO
1376396	JOSÉ JAIME FREITAS MACEDO	PROF MAG SUPERIOR
737227	JOSE JORGE SOUSA CARVALHO	PROF MAG SUPERIOR
1575522	JOSE LUIZ MOREIRA DE CARVALHO	PROF MAG SUPERIOR
1632478	JOSE LUIZ SANTOS DA SILVA JUNIOR	PROF MAG SUPERIOR
1642305	JOSÉ PEREIRA ALENCAR JUNIOR	PROF MAG SUPERIOR
1672357	JOSÉ RAIMUNDO CORDEIRO NETO	PROF MAG SUPERIOR
1731239	JOSE RAIMUNDO MAGALHÃES ROCHA	PROF MAG SUPERIOR
2018599	JOSENICE BARBOSA GONÇALVES	TÉCNICO EM ASSUNTOS EDUCACIONAIS
1538395	JOSIEL CALAZANS MENEZES BEZERRA	ENGENHEIRO CIVIL
2000025	JOSILEIDE GONÇALVES BORGES	PROF MAG SUPERIOR
1615683	JUAN CARLOS LOPEZ ORTIZ	PROF MAG SUPERIOR
1538059	JUAN YURI EUGENIO ARAUJO	TÉCNICO EM ENFERMAGEM
1787277	JUDAS TADEU GOMES DE SOUSA	PROF MAG SUPERIOR
1538088	JULIANA DE FATIMA GOIS CESAR	ENGENHEIRO AGRÔNOMO
1538846	JULIANA MORCELLI BRANDAO	ASSISTENTE EM ADMINISTRAÇÃO
1619558	JULIANA PEDROSA KORINFSKY	PROF MAG SUPERIOR
1528832	JULIANELI TOLENTINO DE LIMA	PROF MAG SUPERIOR
1467712	JULIO CESAR FERREIRA DE MELO JUNIOR	PROF MAG SUPERIOR
1746489	JUNNIA MARIA MOREIRA	PROF MAG SUPERIOR
1669293	JURACY EMANUEL MAGALHÃES DA FRANCA	PROF MAG SUPERIOR
1664605	JUSCILEIA LOPES DA SILVA ROZA	ASSISTENTE EM ADMINISTRAÇÃO
1246298	JUVENAL TEIXEIRA FILHO	ASSISTENTE EM ADMINISTRAÇÃO
1787239	JUVENILSON JOSÉ DE SÁ ANDRADE	PROF MAG SUPERIOR
1714317	KAMILA JULIANA DA SILVA SANTOS	PROF MAG SUPERIOR
1734495	KAMILLA MARIA SOUZA AIRES ALENCAR	PROF MAG SUPERIOR
2584014	KAREN RUGGERI SAAD	PROF MAG SUPERIOR
1715170	KARINE LIMA LUSTOSA	PROF MAG SUPERIOR
1811171	KARINE VIEIRA ANTUNES	PROF MAG SUPERIOR

1621897	KARLA DANIELE DE SÁ MACIEL LUZ	PROF MAG SUPERIOR
1810872	KARLA DOS SANTOS MELO DE SOUSA	PROF MAG SUPERIOR
1664552	KATHLEEN VERLAINE FREIRE	ASSISTENTE EM ADMINISTRAÇÃO
1639903	KÁTIA CORDEIRO ANTAS	PROF MAG SUPERIOR
1620272	KÁTIA SIMONI BEZERRA LIMA	PROF MAG SUPERIOR
1669510	KATIANE AMORIM COELHO	ASSISTENTE EM ADMINISTRAÇÃO
1316137	KEILA MOREIRA BATISTA	PROF MAG SUPERIOR
1729113	KILMA CARNEIRO DA SILVA MATOS	ADMINISTRADOR
1623448	KLEITON DE ANDRADE LINS	ADMINISTRADOR
1538170	KLENE BARRETO DE AQUINO	JORNALISTA
1895138	KLEVERTON KRINSKI	PROF MAG SUPERIOR
1673003	KYRIA CILENE DE ANDRADE BORTOLETI	PROF MAG SUPERIOR
1844697	LARA ELENA GOMES MARQUARDT	PROF MAG SUPERIOR
1937881	LARISSA ARAÚJO ROLIM	PROF MAG SUPERIOR
1703060	LEANDRO SILVA SANTOS	ARQUIVISTA
1733479	LEANDRO SURYA CARVALHO DE OLIVEIRA SILVA	PROF MAG SUPERIOR
1111605	LEILA PATRICIA CAMILO ARAUJO	AUXILIAR DE BIBLIOTECA
1982286	LEILANE DIENA SOUZA DA SILVA	ASSISTENTE EM ADMINISTRAÇÃO
1844936	LEONARDO BARROS RIBEIRO	PROF MAG SUPERIOR
1554316	LEONARDO FERREIRA NEVES	TÉCNICO DE ANATOMIA/NECROPSIA
1959399	LEONARDO NAVARRO FERNANDES FREIRE	TÉCNICO DE TECNOLOGIA DA INFORMAÇÃO
1457386	LEONARDO RODRIGUES SAMPAIO	PROF MAG SUPERIOR
1323311	LEONARDO SOUSA CAVALCANTI	PROF MAG SUPERIOR
1654522	LEONARDO TORRES MAGALHAES	FARMACÊUTICO
1538224	LEONE COELHO BAGAGI	ADMINISTRADOR
1702543	LETÍCIA MARIA DE OLIVEIRA	PROF MAG SUPERIOR
1620086	LIDIANY CAVALCANTE DE OLIVEIRA	ASSISTENTE EM ADMINISTRAÇÃO
1195765	LILIANE CARACIOLO FERREIRA	PROF MAG SUPERIOR
1502850	LINDON JOHNSON BATISTA DE OLIVEIRA	PROF MAG SUPERIOR
1544256	LINO MARCOS DA SILVA	PROF MAG SUPERIOR
1673295	LIVIA DE OLIVEIRA E LUCAS	TÉCNICO EM LABORATÓRIO - ARQUEOLOGIA
1474799	LUCIA MARISY SOUZA RIBEIRO DE OLIVEIRA	PROF MAG SUPERIOR

1583293	LUCIANA DUCCINI	PROF MAG SUPERIOR
1635981	LUCIANA PAULA FERNANDES DUTRA	PROF MAG SUPERIOR
1669392	LUCIANO AUGUSTO DE ARAÚJO RIBEIRO	PROF MAG SUPERIOR
1621072	LUCIANO GOMES SILVA	ASSISTENTE EM ADMINISTRAÇÃO
1654952	LUCIANO HENRIQUE SOARES LIRA	ASSISTENTE EM ADMINISTRAÇÃO
1822690	LUCIANO JUCHEM	PROF MAG SUPERIOR
1710260	LUCÍDIO LOPES DE ALENCAR	BIBLIOTECÁRIO DOCUMENTALISTA
1346078	LUCIENE NASCIMENTO SEIXAS	PROF MAG SUPERIOR
2482714	LUCIENE DO NASCIMENTO MENDES	PROF MAG SUPERIOR
1673546	LUCIMAR COELHO DE MOURA RIBEIRO	PROF MAG SUPERIOR
1529287	LUCIMAR PACHECO GOMES DA ROCHA	PROF MAG SUPERIOR
1640386	LUCIMARA ARAÚJO CAMPOS ALEXANDRE	PROF MAG SUPERIOR
1620100	LUCIMARY ARAUJO CAMPOS	ASSISTENTE EM ADMINISTRAÇÃO
1551309	LUCIO GUILHERME LEAL	ASSISTENTE EM ADMINISTRAÇÃO
1457144	LUCIVANDA CAVALCANTE BORGES	PROF MAG SUPERIOR
1906510	LUIS ALBERTO VALOTTA	PROF MAG SUPERIOR
1246981	LUIZ ALCIDES RAMIRES MADURO	PROF MAG SUPERIOR
1546510	LUIZ ANTONIO COSTA DE SANTANA	PROF MAG SUPERIOR
1475872	LUIZ ANTONIO DE VASCONCELOS	PROF MAG SUPERIOR
1852697	LUIZ CARLOS PINTO RIBEIRO	ASSISTENTE EM ADMINISTRAÇÃO
1544941	LUIZ CEZAR MACHADO PEREIRA	PROF MAG SUPERIOR
1627984	LUIZ DA SILVA OLIVEIRA	ARQUIVISTA
1619058	LUIZ DANTAS DE OLIVEIRA FILHO	PROF MAG SUPERIOR
1615638	LUIZ DE GONZAGA GOMES DE AZEVEDO JUNIOR	PROF MAG SUPERIOR
1468015	LUIZ FELIPE DE CASTRO E SILVA VIDAL	PROF MAG SUPERIOR
1473980	LUIZ MARIANO PEREIRA	PROF MAG SUPERIOR
1542888	LUIZ MAURÍCIO BARRETTO ALFAYA	PROF MAG SUPERIOR
1255201	LUIZ MAURICIO CAVALCANTE SALVIANO	PROF MAG SUPERIOR
1321133	LUIZ SEVERINO DA SILVA JUNIOR	PROF MAG SUPERIOR
1884797	LUIZA TACIANA RODRIGUES DE MOURA	PROF MAG SUPERIOR
1677039	LUTECIA MACIEL NOBREGA	SECRETÁRIO EXECUTIVO
1637540	LUZANIA BARRETO RODRIGUES	PROF MAG SUPERIOR

1105277	LUZIA COELHO RODRIGUES	ASSISTENTE EM ADMINISTRAÇÃO
1672911	MABEL FREITAS CORDEIRO	PROF MAG SUPERIOR
1807162	MAÉVE MELO DOS SANTOS	PROF MAG SUPERIOR
1475716	MANOEL DE OLIVEIRA SANTOS SOBRINHO	PROF MAG SUPERIOR
1459401	MANOEL GREGORIO CAETANO DE LIMA PINTO	TÉCNICO EM AGROPECUÁRIA

SIAPE	NOME	CARGO
1507192	MANOEL MESSIAS ALVES DE SOUZA	PROF MAG SUPERIOR
1669552	MANOEL PEREIRA DA SILVA FILHO	ASSISTENTE EM ADMINISTRAÇÃO
1759972	MANOELA PEREIRA MAGALHÃES	ASSISTENTE EM ADMINISTRAÇÃO
1909181	MARA CARLOTA PEREIRA GOMES	ASSISTENTE EM ADMINISTRAÇÃO
1863679	MARCELA AZEVEDO MAGALHÃES	PROF MAG SUPERIOR
1554286	MARCELA FULANETE CORRÊA	PROF MAG SUPERIOR
2000127	MARCELLE ALMEIDA DA SILVA	PROF MAG SUPERIOR
1620187	MARCELO AUGUSTO MOUSINHO GOMES	ASSISTENTE EM ADMINISTRAÇÃO
1620137	MARCELO AUGUSTO SATURNINO DA SILVA	ASSISTENTE EM ADMINISTRAÇÃO
1848738	MARCELO DE MAIO NASCIMENTO	PROF MAG SUPERIOR
1546511	MARCELO DOMINGUES DE FARIA	PROF MAG SUPERIOR
1716586	MARCELO HENRIQUE PEREIRA DOS SANTOS	PROF MAG SUPERIOR
1669762	MARCELO JOSÉ VIEIRA DE MELO SOBRINHO	PROF MAG SUPERIOR
1901132	MARCELO MARQUES DE SOUZA LIMA	PROF MAG SUPERIOR
1609356	MARCELO MENDES RIBEIRO	TÉCNICO EM ANATOMIA/NECROPSIA
1653562	MARCELO PEREIRA SILVA	TÉCNICO DE LABORATÓRIO - INFORMÁTICA
1717470	MARCELO REIS DOS SANTOS	PROF MAG SUPERIOR
1496731	MARCELO SANTOS LINDER	PROF MAG SUPERIOR
1226979	MARCELO SILVA DE SOUZA RIBEIRO	PROF MAG SUPERIOR
1623473	MÁRCIA BENTO MOREIRA	PROF MAG SUPERIOR
1620194	MARCIA DA SILVA AMORIM	ASSISTENTE EM ADMINISTRAÇÃO
1323036	MARCIA MEDEIROS DE ARAUJO	PROF MAG SUPERIOR
1539044	MARCIA PALOMA SILVA PARAGUASSU SANT ANA	ASSISTENTE EM ADMINISTRAÇÃO
1646694	MARCIO PAZETTI	PROF MAG SUPERIOR
1618688	MARCIO PEDRO CARVALHO PATARO QUEIROZ	BIBLIOTECÁRIO DOCUMENTALISTA

1670359	MARCO AURÉLIO CLEMENTE GONÇALVES	PROF MAG SUPERIOR
2037468	MARCO AURELIO GALLO DE FRANÇA	PROF MAG SUPERIOR
1474818	MARCONI OLIVEIRA DE ALMEIDA	PROF MAG SUPERIOR
1355740	MARCOS ANTONIO DA SILVA IRMAO	PROF MAG SUPERIOR
388095	MARCOS ANTONIO DA SILVA	PROF MAG SUPERIOR
1621927	MARCOS DA MOTA SANTOS	TÉCNICO EM EDIFICAÇÕES
1514591	MARCOS JOSE TAVEIRA MARTINS	ASSISTENTE EM ADMINISTRAÇÃO
1542158	MARCOS PAULO BARROS DOS SANTOS	TÉCNICO EM CONTABILIDADE
2054601	MARCOS SALES RODRIGUES	PROF MAG SUPERIOR
1622071	MARCUS VINÍCIUS MIDENA RAMOS	PROF MAG SUPERIOR
1323112	MARGARET OLINDA DE SOUZA CARVALHO	PROF MAG SUPERIOR
1673404	MARGARETE TAVERA MARTINS GAMA	TÉCNICO EM LABORATÓRIO - ENFERMAGEM
275419	MARGARETH PEREIRA ANDRADE MORAIS	AUXILIAR EM ADMINISTRAÇÃO
1582956	MARIA ANDRÉIA LOPES DE FREITAS	PROF MAG SUPERIOR
1677266	MARIA AUXILIADORA DOS SANTOS ALVES	ASSISTENTE EM ADMINISTRAÇÃO
268643	MARIA AUXILIADORA TAVARES DA PAIXAO	ASSISTENTE EM ADMINISTRAÇÃO
1880408	MARIA BETANIA DE SANTANA DA SILVA	BIBLIOTECÁRIO DOCUMENTALISTA

SIAPE	NOME	CARGO
1675772	MARIA CAROLINA TONIZZA PEREIRA	PROF MAG SUPERIOR
275418	MARIA CELIA DA SILVA LIMA	TÉCNICO EM SECRETARIADO
2052759	MARIA CILENE FREIRE DE MENEZES	PROF MAG SUPERIOR
1570142	MARIA CLOTILDE MEIRELLES RIBEIRO	PROF MAG SUPERIOR
2876869	MARIA DAJUDA COSTA PASSOS	PSICÓLOGO
1832774	MARIA DAS GRAÇAS CLEOPHAS PORTO	PROF MAG SUPERIOR
1507191	MARIA DE FATIMA ALVES AGUIAR CARVALHO	PROF MAG SUPERIOR
1664612	MARIA DE FATIMA PAIXAO FEITOSA	ASSISTENTE EM ADMINISTRAÇÃO
1789754	MARIA DE FÁTIMA RAMOS BRANDÃO	PROF MAG SUPERIOR
1740335	MARIA DE LOURDES DE SOUZA SILVA	ASSISTENTE EM ADMINISTRAÇÃO
275619	MARIA EVANI NOGUEIRA PEREIRA	CONTÍNUO
1506513	MARIA FATIMA RIBEIRO BARBOSA	PROF MAG SUPERIOR
2720486	MARIA GABRIELA JANDIROBA SILVA	ADMINISTRADOR



1671109	MARIA HELENA TAVARES DE MATOS	PROF MAG SUPERIOR
1672419	MARIA JACIANE DE ALMEIDA CAMPELO	PROF MAG SUPERIOR
1133816	MARIA LUCIA ALVES BORGES	CONTINUO
1434209	MARIA LUCIANA DA SILVA NÓBREGA	PROF MAG SUPERIOR
2648735	MARIA LUCIANA LIRA DE ANDRADE LOPES	PROF MAG SUPERIOR
1544187	MARIA OLIVIA BELFORT BATISTA	ENFERMEIRO
1787136	MARIA SÍLVIA DUQUE	ASSISTENTE EM ADMINISTRAÇÃO
1643274	MARIA TARCIANA DE ALMEIDA BARROS	PROF MAG SUPERIOR
1957587	MARIANA FILGUEIRAS VIEIRA	ASSISTENTE EM ADMINISTRAÇÃO
1623487	MARIANA RIBEIRO DE SOUZA	PROF MAG SUPERIOR
1518298	MARIELE REGINA PINHEIRO GONÇALVES	PROF MAG SUPERIOR
1999695	MARIGILSON PONTES DE SIQUEIRA MOURA	PROF MAG SUPERIOR
1669520	MARÍLIA VIEIRA DE MELLO	PROF MAG SUPERIOR
2569020	MARILÚCIA BRINGEL COSTA	PROF MAG SUPERIOR
1740292	MARINA PEREIRA GONÇALVES	PROF MAG SUPERIOR
2654806	MARINALDO CARVALHO ROMAO	TECNÓLOGO
1669833	MÁRIO ADRIANO ÁVILA QUEIROZ	PROF MAG SUPERIOR
1752320	MARIO ALEXANDRE DE MACEDO E SILVA	TÉCNICO EM LABORATÓRIO - RADIOLOGIA
2620198	MÁRIO CLEONE DE SOUZA JUNIOR	ADMINISTRADOR
332229	MARIO DE MIRANDA VILAS BOAS RAMOS LEITÃO	PROF MAG SUPERIOR
1775265	MARIO GODOY NETO	PROF MAG SUPERIOR
1571795	MÁRKILLA ZUNETE BECKMANN CAVALCANTE	PROF MAG SUPERIOR
1669490	MARLO MARQUES DA CUNHA	PROF MAG SUPERIOR
1564763	MARLON DA SILVA GARRIDO	PROF MAG SUPERIOR
1646020	MARLOS GOMES MARTINS	PROF MAG SUPERIOR
1752609	MARTA BARROS LEITE DE OLIVEIRA	TÉCNICO EM LABORATÓRIO - ANÁLISES CLÍNICAS
1852009	MARTHA LORENA DE BRITO ASSUNÇÃO	ASSISTENTE EM ADMINISTRAÇÃO
1624411	MARTHA MARIA DE SOUZA GUIMARAES CAVALCANTI	MÉDICO
3677104	MARY LUCY DE SOUZA GONZAGA	ADMINISTRADOR

SIAPE

NOME

CARGO

1534676	MATEUS MATIUZZI DA COSTA	PROF MAG SUPERIOR
1782694	MATHEUS STEIN CARRIER	PROF MAG SUPERIOR
1669282	MAURÍCIO CLAUDIO HORTA	PROF MAG SUPERIOR
1474053	MAURO ALEXANDRE FARIAS FONTES	PROF MAG SUPERIOR
1422655	MAX SANTANA ROLEMBERG FARIAS	PROF MAG SUPERIOR
1624640	MAYANE LEITE DA NÓBREGA	PROF MAG SUPERIOR
2019849	MELINA DE CARVALHO PEREIRA	PSICÓLOGO
1804661	MELISSA NEGRO DELLACQUA	PROF MAG SUPERIOR
2456220	MICHEL DE MENEZES ANDRADE	SECRETARIO EXECUTIVO
1621830	MICHELINE DE ANDRADE ROCHA	ASSISTENTE EM ADMINISTRAÇÃO
1517673	MICHELLE CHRISTINI ARAUJO VIEIRA	PROF MAG SUPERIOR
1669699	MICHELY CORREIA DINIZ	PROF MAG SUPERIOR
1620924	MILA RIBEIRO DOS SANTOS	ASSISTENTE EM ADMINISTRAÇÃO
1618217	MILENA RAMOS BRANDÃO	PROF MAG SUPERIOR
1474805	MILITAO VIEIRA FIGUEREDO	PROF MAG SUPERIOR
1703949	MIRIAM CLEIDE CAVALCANTE DE AMORIM	PROF MAG SUPERIOR
1665917	MIRIAN LUCIA PEREIRA	ASSISTENTE EM ADMINISTRAÇÃO
1664643	MIRTES DE ANDRADE ROCHA	ASSISTENTE EM ADMINISTRAÇÃO
1331269	MONICA APARECIDA TOME PEREIRA	PROF MAG SUPERIOR
1619569	MÔNICA CECÍLIA PIMENTEL DE MELO	PROF MAG SUPERIOR
536120	MUCIO DO NASCIMENTO BRANDÃO	PROF MAG SUPERIOR
1883366	MURILO SODRE MARQUES	PROF MAG SUPERIOR
1537920	NADIELSON BARBOSA DA FRANCA	ASSISTENTE EM ADMINISTRAÇÃO
1732794	NADJA SUELI DIAS MEDRADO DA SILVA	ASSISTENTE EM ADMINISTRAÇÃO
1984611	NANCY FREIRE CAVALCANTE	ASSISTENTE EM ADMINISTRAÇÃO
1805036	NATÁLIA MICHELI TAVARES DO NASCIMENTO SILVA MENDES	PROF MAG SUPERIOR
1674130	NEITON SILVA MACHADO	PROF MAG SUPERIOR
1542631	NELCI OLSZEWSKI	PROF MAG SUPERIOR
1544060	NELDSO FELIPE FALCAO MONTE	TÉCNICO EM QUÍMICA
1583101	NELSON CÁRDENAS OLIVIER	PROF MAG SUPERIOR
1538320	NEYZE SUZANA ANDRADE LEAL	ASSISTENTE EM ADMINISTRAÇÃO

1467983	NIKIFOR RAKOV GOMEZ	PROF MAG SUPERIOR
1610040	NILDO FERREIRA CASSUNDÉ JUNIOR	PROF MAG SUPERIOR
1678965	NILMARA GONCALVES DA SILVA	ASSISTENTE EM ADMINISTRAÇÃO
1474037	NILSON BANDEIRA CASTELO BRANCO	PROF MAG SUPERIOR
1672537	NILTON DE ALMEIDA ARAÚJO	PROF MAG SUPERIOR
1787219	NÍVIA PAULA DIAS DE ASSIS	PROF MAG SUPERIOR
2007082	OLIVIA MARIA PEREIRA DUARTE	PROF MAG SUPERIOR
1736400	ORLANDO LAITANO LIONELLO NETO	PROF MAG SUPERIOR
1556007	OSMAN SARMENTO MAGALHAES FILHO	MÉDICO
2038046	OSMAR AZEVEDO DE QUEIROZ NETO	AUXILIAR EM ADMINISTRAÇÃO
1673045	OZEAS VALDEMAR DE SOUZA	ASSISTENTE EM ADMINISTRAÇÃO

SIAPE	NOME	CARGO
1038330	OZEVALDO DO ROSARIO SANTOS	AUXILIAR DE AGROPECUÁRIA
2040204	PABLCIO GOMES DOS SANTOS	AUXILIAR EM ADMINISTRAÇÃO
1537724	PABLO RICARDO PASSOS DE OLIVEIRA	ASSISTENTE EM ADMINISTRAÇÃO
1743032	PALMIRA DA SILVA CARVALHO SERAFIM	ASSISTENTE EM ADMINISTRAÇÃO
1541468	PATRICIA AVELLO NICOLA	PROF MAG SUPERIOR
1620492	PATRICIA DE FATIMA COSTA BESERRA	ASSISTENTE EM ADMINISTRAÇÃO
1105331	PATRICIA DE SOUZA CHAVES CARVALHO	ASSISTENTE EM ADMINISTRAÇÃO
1537938	PATRICIA ROGERIA FERREIRA MARIANO	ASSISTENTE EM ADMINISTRAÇÃO
1666795	PATRÍCIA VERUSKA RIBEIRO BARBOSA LEMOS	PROF MAG SUPERIOR
2866773	PAULA DA LUZ GALRÃO	PROF MAG SUPERIOR
1561028	PAULA FERDINANDA CONCEIÇÃO DE MASCENA DINIZ MAIA	PROF MAG SUPERIOR
295712	PAULO CESAR DA SILVA LIMA	PROF MAG SUPERIOR
1550232	PAULO CESAR FAGUNDES NEVES	PROF MAG SUPERIOR
1636305	PAULO CÉSAR RODRIGUES DE LIMA JÚNIOR	PROF MAG SUPERIOR
1556539	PAULO FAUSTINO RIBEIRO	TÉCNICO EM CONTABILIDADE
1546639	PAULO FERNANDES SAAD	PROF MAG SUPERIOR
1669301	PAULO GUSTAVO SERAFIM DE CARVALHO	PROF MAG SUPERIOR
1481719	PAULO JOSE PEREIRA	PROF MAG SUPERIOR

1538097	PAULO JUNHO DA COSTA RESENDE	TÉCNICO EM LABORATÓRIO-BIOLOGIA
2493079	PAULO OLIVEIRA SILVA	ADMINISTRADOR
1467734	PAULO ROBERTO RAMOS	PROF MAG SUPERIOR
1620357	PEDRO ANTONIO DOS SANTOS ALMEIDA	ASSISTENTE EM ADMINISTRAÇÃO
1999199	PEDRO ROBINSON FERNANDES DE MEDEIROS	PROF MAG SUPERIOR
1537882	PETTSON DE MELO CAVALCANTI	TÉCNICO EM AGROPECUÁRIA
1731478	PLATINI GOMES FONSECA	ADMINISTRADOR
1620200	POLIANNA KARLA ALVES DOS SANTOS	ASSISTENTE EM ADMINISTRAÇÃO
2721321	POLYANE DE SÁ SANTOS	TÉCNICO EM LABORATÓRIO-BIOLOGIA
1857633	RAFAEL SIQUEIRA SOUZA	TÉCNICO EM LABORATÓRIO - ÊNFASE EM QUÍMICA
1772871	RAFAELA SANTOS DE MELO	PROF MAG SUPERIOR
1669121	RAIMUNDO CAMPOS PALHETA JUNIOR	PROF MAG SUPERIOR
1854159	RANYCLEIDE DA SILVA BEZERRA ARAÚJO	ASSISTENTE EM ADMINISTRAÇÃO
1881736	RAYANE MICHAELE AMORIM MACIANO	ASSISTENTE EM ADMINISTRAÇÃO
1823001	REBECA MASCARENHAS FONSECA BARRETO	PROF MAG SUPERIOR
1852116	REGINA WOLF QUEIROZ	MÉDICO VETERINÁRIO
2036624	REGINALDO PEREIRA DOS SANTOS JUNIOR	PROF MAG SUPERIOR
1009553	RENATA CRISTINA DE SÁ BARRETO FREITAS	JORNALISTA
1906536	RENATA MONTEIRO LIMA	PROF MAG SUPERIOR
1671119	RENATA TEIXEIRA COELHO DE ANDRADE ARAÚJO	PROF MAG SUPERIOR
1662741	RENATO DOS SANTOS NOBREGA	MÉDICO
1669540	RENATO GARCIA RODRIGUES	PROF MAG SUPERIOR
1538081	RENATO MARQUES ALVES	BIBLIOTECÁRIO DOCUMENTALISTA
1467740	RENÉ GERALDO CORDEIRO SILVA JUNIOR	PROF MAG SUPERIOR

SIAPE	NOME	CARGO
1550239	RENE JOTA ARRUDA DE MACEDO	PROF MAG SUPERIOR
1669724	RICARDO ARGENTON RAMOS	PROF MAG SUPERIOR
1455810	RICARDO GUIMARAES CARDOSO	PROF MAG SUPERIOR
2018594	RICARDO LUIZ ALVES DA SILVA	TÉCNICO EM LABORATÓRIO - EDIFICAÇÕES
1710383	RICARDO SANTANA DE LIMA	PROF MAG SUPERIOR

1510590	RITA DE CASSIA RODRIGUES GONCALVES GERVA-SIO	PROF MAG SUPERIOR
1982354	RITA DE CASSIA RODRIGUES DE SOUZA	PROF MAG SUPERIOR
1493352	ROBERIO DO NASCIMENTO COELHO	ARQUITETO
2039349	ROBERTA DE SOUSA MÉLO	PROF MAG SUPERIOR
1479796	ROBERTO CESAR FERREIRA DA SILVA	TÉCNICO EM AGRIMENSURA
1712483	ROBERTO JEFFERSON BEZERRA DO NASCIMENTO	PROF MAG SUPERIOR
1538044	ROBERTO RIVELLINO ALMEIDA DE MIRANDA	ADMINISTRADOR
2040842	RODRIGO FELICIANO DO CARMO	PROF MAG SUPERIOR
1715041	RODRIGO GUSTAVO DA SILVA CARVALHO	PROF MAG SUPERIOR
1347809	RODRIGO JOSE VIDERES CORDEIRO BRITO	PROF MAG SUPERIOR
1736603	RODRIGO LESSA COSTA	PROF MAG SUPERIOR
1100204	RODRIGO PEREIRA RAMOS	PROF MAG SUPERIOR
1538277	ROGER FAZOLLO DA SILVA	BIÓLOGO
1636566	ROGÉRIO MANOEL LEMES DE CAMPOS	PROF MAG SUPERIOR
1880514	ROMULO CALADO PANTALEAO CAMARA	PROF MAG SUPERIOR
1100244	RONALD JUENYR MENDES	ASSISTENTE EM ADMINISTRAÇÃO
1734479	RONIERE ALENCAR DE OLIVEIRA	TÉCNICO EM LABORATÓRIO - FARMÁCIA
1885831	ROSALVO FERREIRA DE OLIVEIRA NETO	PROF MAG SUPERIOR
1579220	ROSANE SILVIA DAVOGLIO	PROF MAG SUPERIOR
1880192	ROSANGELA BEZERRA FONSECA	ASSISTENTE EM ADMINISTRAÇÃO
1669430	ROSANGELA MEIRA RODRIGUES CISNEIROS	PROF MAG SUPERIOR
1654387	ROSANGELA VIEIRA DE SOUZA	PROF MAG SUPERIOR
1764031	ROSEMAIRY LUCIANE MENDES	PROF MAG SUPERIOR
1680259	ROSICLEIDE ARAÚJO DE MELO	PROF MAG SUPERIOR
1886525	ROXANA BRAGA DE ANDRADE	ASSISTENTE EM ADMINISTRAÇÃO
1628247	ROZZANNA ESTHER CI REIS DE FIGUEIREDO CHAVES	BIÓLOGO
1683733	RUTH MORAIS NUNES DE AMORIM	ASSISTENTE EM ADMINISTRAÇÃO
1635801	SANDRA MARI YAMAMOTO	PROF MAG SUPERIOR
1617586	SANDRO RIBEIRO DE CASTRO	ASSISTENTE EM ADMINISTRAÇÃO
1852079	SARA FERNANDES BELÉM	ASSISTENTE EM ADMINISTRAÇÃO
2018515	SARA TORRES	BIBLIOTECÁRIO DOCUMENTALISTA

1575159	SARAH HALLELUJAH VICENTINI DE SAMPAIO	PROF MAG SUPERIOR
1752284	SCHEILA ANTUNES AMORIM	TÉCNICO EM LABORATÓRIO - SOLOS
1433645	SELDON ALMEIDA DE SOUZA	PROF MAG SUPERIOR
1367286	SELMA PASSOS CARDOSO	PROF MAG SUPERIOR
1956052	SELTON RODRIGO CARVALHO E SILVA	TÉCNICO DE TECNOLOGIA DA INFORMAÇÃO

SIAPE	NOME	CARGO
1474059	SERGIO MARCELINO DA MOTTA LOPES	PROF MAG SUPERIOR
1546476	SERGIO LUIS DE OLIVEIRA	PROF MAG SUPERIOR
1862171	SERGIO RICARDO VIEIRA MACEDO	MÉDICO
1721547	SÉRGIO RODRIGUES MOREIRA	PROF MAG SUPERIOR
1026783	SEVERINO CIRINO DE LIMA NETO	PROF MAG SUPERIOR
1443102	SEVERINO LOURENÇO DA SILVA JUNIOR	PROF MAG SUPERIOR
1282198	SHIRLEY MACEDO VIEIRA DE MELO	PROF MAG SUPERIOR
1537954	SIDNEY MAGNO NUNES BARBOSA	ASSISTENTE EM ADMINISTRAÇÃO
1673594	SIDNEY PEREIRA PINTO LEMOS	PROF MAG SUPERIOR
1556538	SILEIDE DIAS DAS NEVES	TÉCNICO EM CONTABILIDADE
1612592	SÍLVIA HELENA NOGUEIRA TURCO	PROF MAG SUPERIOR
1538762	SILVIA LETICIA DE FRANCA SOUZA	ADMINISTRADOR
1643285	SÍLVIA PATRÍCIA DE OLIVEIRA SOUZA COELHO	PROF MAG SUPERIOR
1455793	SILVIA RAQUEL SANTOS DE MORAIS	PROF MAG SUPERIOR
1901117	SILVIA REGINA DE SOUZA MENDES	ASSISTENTE EM ADMINISTRAÇÃO
1754298	SILVIO ALAN GONÇALVES BOMFIM REIS	TÉCNICO EM LABORATÓRIO - FARMÁCIA
1134541	SILVIO ROMERO GONÇALVES E SILVA	PROF MAG SUPERIOR
1885854	SINIVALDO PAIXAO RIBEIRO DE SOUSA	ASSISTENTE EM ADMINISTRAÇÃO
1852458	SIRLEIDE DE SANTANA	AUXILIAR DE BIBLIOTECA
1544905	SUED SHEILA SARMENTO	PROF MAG SUPERIOR
1612532	SUSANNE PINHEIRO COSTA E SILVA	PROF MAG SUPERIOR
1640202	SYLVIA PAES FARIAS DE OMENA	PROF MAG SUPERIOR
1740770	TAASIEL RILDO DA SILVA GOMES	TÉCNICO EM LABORATÓRIO - MECÂNICA
1573033	TALITA MOTA GONÇALVES	PROF MAG SUPERIOR
1654500	TANIA CRISTINA DA SILVA	PEDAGOGO

476992	TÂNIA RITA MORENO DE OLIVEIRA FERNANDES	PROF MAG SUPERIOR
1620465	TAQUIMARA DA SILVA SOUZA	ASSISTENTE EM ADMINISTRAÇÃO
1670369	TARCILA VIEIRA GURGEL	ASSISTENTE EM ADMINISTRAÇÃO
1476149	TARINA UNZER MACEDO LENK	PROF MAG SUPERIOR
1544263	TATIANA DE OLIVEIRA BENEVIDES	PROF MAG SUPERIOR
1486383	TED JOHNSON VASCONCELOS LEITAO	TÉCNICO EM QUÍMICA
1468020	TELIO NOBRE LEITE	PROF MAG SUPERIOR
1773863	THIAGO AURÉLIO ALEIXO OLIVEIRA	TÉCNICO DE LABORATÓRIO - INFORMÁTICA)
1648596	THIAGO AURELIO TEODORO DE MACEDO	ASSISTENTE EM ADMINISTRAÇÃO
1785339	THIAGO MAGALHAES AMARAL	PROF MAG SUPERIOR
1913944	THYANNE MICHELLE FERREIRA ALVES	AUXILIAR DE BIBLIOTECA
1620491	UASHINGTON BARROS DOS SANTOS	ASSISTENTE EM ADMINISTRAÇÃO
1636210	UMARAC DA NÓBREGA BORGES	PROF MAG SUPERIOR
1654629	VALDENICE FELIX DA SILVA	MÉDICO VETERINÁRIO
275608	VALDIRA DIAS DE ARAUJO	ADMINISTRADOR
1474800	VALDNER DAIZIO RAMOS CLEMENTINO	PROF MAG SUPERIOR
1552079	VANDERLEA ANDRADE PEREIRA	PROF MAG SUPERIOR

SIAPE	NOME	CARGO
1721725	VANDERLEI SOUZA CARVALHO	PROF MAG SUPERIOR
1621003	VANDERLI DIAS DA COSTA SILVA	TÉCNICO EM CONTABILIDADE
1468013	VANESSA POLON DONZELI	PROF MAG SUPERIOR
1620916	VANESSA LEMOS DUARTE DE CASTRO GAMA	ADMINISTRADOR
1637378	VENÂNCIO DE SANT'ANA TAVARES	PROF MAG SUPERIOR
1618608	VENICIO FERREIRA DOS SANTOS	ASSISTENTE EM ADMINISTRAÇÃO
1584458	VERÔNICA DA NOVA QUADROS CÔRTEZ	PROF MAG SUPERIOR
1991932	VICTOR EMMANUELL FERNANDES APOLÔNIO DOS SANTOS	PROF MAG SUPERIOR
1805004	VININA SILVA FERREIRA	PROF MAG SUPERIOR
1295751	VIRGÍNIA DE OLIVEIRA ALVES PASSOS	PROF MAG SUPERIOR
2046075	VIRGÍNIA MICHELLE SVEDESE	PROF MAG SUPERIOR
1664539	VIVIAN KARLA DE SENA	PROF MAG SUPERIOR

2560226	VIVIANE CHAVES PEREIRA	MÉDICO
1644164	VIVIANE KATIELLY SILVA MEDEIROS	PROF MAG SUPERIOR
1376235	VIVIANNI MARQUES LEITE DOS SANTOS	PROF MAG SUPERIOR
1047129	WAGNER DE ASSIS CANGUSSU PASSOS	PROF MAG SUPERIOR
1656054	WAGNER PEREIRA FELIX	PROF MAG SUPERIOR
1718418	WALDIMIR MAIA LEITE NETO	PROF MAG SUPERIOR
1952799	WASLEY CARLOS GONÇALVES DE MATOS	TÉCNICO DE LABORATÓRIO - ÁREA
1719380	WAYNER TRISTÃO GONÇALVES	PROF MAG SUPERIOR
1653709	WEDSON PEREIRA DA SILVA	TÉCNICO DE LABORATÓRIO - ÊNFASE EM ELETRÔNICA)
2551247	WELSON BARBOSA DOS SANTOS	ANALISTA DE TECNOLOGIA DA INFORMAÇÃO
1508880	WILLAMS KERLHES DE OLIVEIRA	TÉCNICO EM LABORATÓRIO-EDIFICAÇÕES
1560935	XIRLEY PEREIRA NUNES	PROF MAG SUPERIOR
1941761	YARIADNER COSTA BRITO	PROF MAG SUPERIOR
1521145	YURI FRANCILANE CARVALHO DOS SANTOS	PROF MAG SUPERIOR

#### 5.4 LISTA DOS PROFESSORES SUBSTITUTO/TEMPORÁRIOS

SIAPE	NOME	CARGO
2076058	ALECRIDES MARQUES ALENCAR	PROF MAG SUPERIOR SUBSTITUTO
3782022	ALINE OLIVEIRA CAVALCANTI PIMENTEL	PROF MAG SUPERIOR SUBSTITUTO
2073570	ALMEDSON FERREIRA DA SILVA	PROF MAG SUPERIOR SUBSTITUTO
1943641	ANA CRISTINA CHAVES ANDRADE	PROF MAG SUPERIOR SUBSTITUTO
2780147	ANDREA CRISTINA DE FREITAS RODRIGUES VALE-RIANO	PROF MAG SUPERIOR SUBSTITUTO
2066661	ANTONIO CARLOS RIBEIRO DE ANDRADA M E SILVA	PROF MAG SUPERIOR SUBSTITUTO
2839315	ANTONIO RAFAEL DE OLIVEIRA BRITO	PROF MAG SUPERIOR SUBSTITUTO
1991161	BRUNO KLECIUS ANDRADE TELES	PROF MAG SUPERIOR SUBSTITUTO
2077694	CARLOS DORNELS FREIRE DE SOUZA	PROF MAG SUPERIOR SUBSTITUTO
1938362	CLARICE RICARDO DE MACEDO PESSOA	PROF MAG SUPERIOR SUBSTITUTO
2061646	DÉBORA CÍNTIA OLIVEIRA DA SILVA	PROF MAG SUPERIOR SUBSTITUTO
2057196	EDEMIR BARBOSA DOS SANTOS	PROF MAG SUPERIOR SUBSTITUTO
2064935	EDSON GOMES DE MOURA JUNIOR	PROF MAG SUPERIOR SUBSTITUTO



2061125	ELIZABETH AMARAL PASTICH GONÇALVES	PROF MAG SUPERIOR SUBSTITUTO
2020907	EULALIANA BORGES DE MOURA DAMASCENO COSTA	PROF MAG SUPERIOR SUBSTITUTO
2054058	FABIANA GOMES DOS PASSOS	PROF MAG SUPERIOR SUBSTITUTO
1675140	FABRICIO RODRIGO PIRES CAGLIARI	PROF MAG SUPERIOR SUBSTITUTO
2066520	FRANCISCA MARIA DA CONCEIÇÃO CAMPOS COSTA	PROF MAG SUPERIOR SUBSTITUTO
1940528	FRANCISCO DA SILVA MATIAS	PROF MAG SUPERIOR SUBSTITUTO
2754549	GEAZI ROSA OLIVEIRA TEOTONIO	PROF MAG SUPERIOR SUBSTITUTO
2064914	ILZE BRAGA DE CARVALHO NOBRE	PROF MAG SUPERIOR SUBSTITUTO
2054748	JACKELINE MARIA DE SOUZA	PROF MAG SUPERIOR SUBSTITUTO
2031061	JAIRSON BARBOSA RODRIGUES	PROF MAG SUPERIOR SUBSTITUTO
1941135	MARCELA LUIZA NEVES OLIVEIRA DE SOUZA	PROF MAG SUPERIOR SUBSTITUTO
2052736	MARCIO ZAMBONI HARARI	PROF MAG SUPERIOR SUBSTITUTO
2661600	MARCOS ANTONIO DRUMOND JUNIOR	PROF MAG SUPERIOR SUBSTITUTO
1809870	MARIA GOMES DA CONCEIÇÃO LIRA	PROF MAG SUPERIOR SUBSTITUTO
1938350	MATHEUS PINHO DE CARVALHO XISTO	PROF MAG SUPERIOR SUBSTITUTO
2061146	MILLA GABRIELA BELARMINO DANTAS	PROF MAG SUPERIOR SUBSTITUTO
2054779	NANCY LIMA COSTA	PROF MAG SUPERIOR SUBSTITUTO
2076031	NATALY DINIZ DE LIMA SANTOS	PROF MAG SUPERIOR SUBSTITUTO
1978472	PATRICIO FERREIRA BATISTA	PROF MAG SUPERIOR SUBSTITUTO
1993709	POLIANA BARROS CAXIAS DE SOUZA	PROF MAG SUPERIOR SUBSTITUTO
2057322	RAFAEL POMBO TEIXEIRA	PROF MAG SUPERIOR SUBSTITUTO
1881401	RICHARD DOMINGOS FARIAS DOS SANTOS	PROF MAG SUPERIOR SUBSTITUTO
2493352	ROBERIO DO NASCIMENTO COELHO	PROF MAG SUPERIOR SUBSTITUTO
2029439	ROBERTA MACHADO SANTOS	PROF MAG SUPERIOR SUBSTITUTO
2046103	ROBERTO TENORIO FIGUEIREDO	PROF MAG SUPERIOR SUBSTITUTO
1975061	SAMELLA DOS SANTOS VIEIRA	PROF MAG SUPERIOR SUBSTITUTO
1806539	SHEILA CRISTIANE EVANGELISTA CREONCIO	PROF MAG SUPERIOR SUBSTITUTO
1981306	SIMARA REGINA DE OLIVEIRA RIBEIRO	PROF MAG SUPERIOR SUBSTITUTO
2018243	TACIANO GUSTAVO MEDRADO SOBRINHO	PROF MAG SUPERIOR SUBSTITUTO
2076109	VANESSA DE SOUZA SANTOS	PROF MAG SUPERIOR SUBSTITUTO
2018329	VANESSA RAQUEL PINTO DE BARROS	PROF MAG SUPERIOR SUBSTITUTO

## 5.5 SERVIDORES CEDIDOS

SIAPE	NOME	CARGO	CEDIDO PARA
1543150	CAIO EDUARDO SILVA MULATINHO	PROF MAG SUPERIOR	GOVERNO DO ESTADO DE PERNAMBUCO
54067	CARLOS ALBERTO COELHO	ADMINISTRADOR	PREFEITURA MUNICIPAL DE PETROLINA
1379705	JOÃO PEDRO DA SILVA NETO	PROF MAG SUPERIOR	PREFEITURA MUNICIPAL DE JUAZEIRO
1539536	JOSAIAS SANTANA DOS SANTOS	CONTADOR	PREFEITURA MUNICIPAL DE PETROLINA
1807162	MAEVE MELO DOS SANTOS	PROF MAG SUPERIOR	PREFEITURA MUNICIPAL DE JUAZEIRO
1539044	MARCIA PALOMA SILVA P SANT ANA	ASSISTENTE EM ADMINISTRAÇÃO	TRIBUNAL REGIONAL ELEITORAL
1620924	MILA RIBEIRO DOS SANTOS	ASSISTENTE EM ADMINISTRAÇÃO	DEFENSORIA PÚBLICA
1537920	NADIELSON BARBOSA DE FRANCA	ASSISTENTE EM ADMINISTRAÇÃO	PREFEITURA MUNICIPAL DE PETROLINA

## 5.6 QUADRO DE SERVIDORES REQUISITADOS/ CEDIDOS PARA A UNIVASF

SIAPE	NOME	CARGO	ÓRGÃO DE ORIGEM	SITUAÇÃO
1134776	ANA ISABEL AZEVEDO ANDDRADE	FONOAUDIÓLOGA	UFPE	COLABORAÇÃO TÉCNICA
2551115	LUCINEIDE SANTOS SILVA	PROF MAG SUPERIOR	UFBA	EXERCÍCIO PROVISÓRIO
2243854	SONIA LORENA SOEIRA ARGOLLO FERNANDES	PROF MAG SUPERIOR	UFBA	EXERCÍCIO PROVISÓRIO

## 5.7 EXERCÍCIO DESCENTRALIZADO - CARREIRA

SIAPE	NOME	CARGO/FUNÇÃO
1069654	FLAVIO PEREIRA GOMES	PROCURADOR FEDERAL

1873482	RAFAEL NOGUEIRA BEZERRA CAVALCANTI	PROCURADOR FEDERAL
---------	------------------------------------	--------------------

## 5.8 SERVIDORES OCUPANTES DE CARGOS DE DIREÇÃO / FUNÇÃO GRATIFICADA

SLAPE	NOME	FUNÇÃO	FG/CD
1582937	ACÁCIO FIGUEIREDO NETO	COORDENAÇÃO DO COLEGIADO ACADÊMICO DO CURSO DE ENGENHARIA AGRÍCOLA E AMBIENTAL	FCC
1716550	ADRIANA GRADELA	PRESIDENTE DA COMISSÃO PERMANENTE DE PES-SOAL DOCENTE	FG-01
2537809	AILSON DE MENEZES ANDRADE	COORDENAÇÃO DE PROJETOS	FG-01
1495415	AITLA LIDIANE HERMOGENES DE SOUZA	COORDENAÇÃO DE APOIO AOS PROJETOS INSTI-TUCIONAIS DE PÓS-GRADUAÇÃO DA PRPPGI	FG-03
1374461	ALAN CHRISTIE DA SILVA DANTAS	ASSESSORIA DE RELAÇÕES INTERNACIONAIS	CD-03
1620713	ALAN DOS SANTOS MARTINS	COORDENAÇÃO DE SUPORTE E MANUTENÇÃO - NTI	FG-01
2538803	ALANE PEREIRA DE OLIVEIRA	SECRETARIA DE REGISTRO E CONTROLE ACADÊ-MICO	CD-03
1473961	ALESSIA SILVA FONTENELLE	COORDENAÇÃO DO CENTRO DE ESTUDOS E PRÁTI-CAS EM PSICOLOGIA	FG-01
1623178	ALEX FERRAZ ANGELINO VILELA	DIRETORIA DE OBRAS E ORÇAMENTO	CD-04
1618627	ALINE BRAGA DE CARVALHO GUEDES	DIRETORIA DO DEPARTAMENTO DE NORMAS E SELEÇÃO DE PESSOAS DA SGP	CD-04
1544026	ANA CRISTINA DE ARAUJO SOUZA SANTANA	COORDENAÇÃO DE CADASTRO E PAGAMENTO	FG-01
1894877	ANA DULCE BATISTA DOS SANTOS	COORDENAÇÃO DO COLEGIADO ACADÊMICO DO CURSO DE ENFERMAGEM	FCC
1446746	ANA EDILEIA BARBOSA PEREIRA LEAL	CHEFE DO SETOR DE PROMOÇÃO À SAÚDE DA UNIDADE DO SIASS DA UNIVASF	FG-05
1732733	ANA KAROLINA LACERDA DO RÉGO DE ARAÚJO SÁ	COORDENAÇÃO DE LICITAÇÕES, CONTRATOS E PATRIMÔNIO	FG-01
1673236	ANDREY TAVARES DA SILVA	COORDENAÇÃO DE INFRAESTRUTURA E SERVIÇOS DE REDES	FG-01
1465320	ANGELO ANTONIO MACEDO LEITE	COORDENAÇÃO DO COLEGIADO ACADÊMICO DO CURSO DE ENGENHARIA DE PRODUÇÃO	FCC
1804501	ANILSON JOSÉ DE SOUZA	COORDENAÇÃO DO COLEGIADO ACADÊMICO DO CURSO DE CIÊNCIAS DA NATUREZA-SBF	FCC
1618789	ANTONIA IVONETE GOMES DE SOUZA	COORDENAÇÃO DE ADMINISTRAÇÃO DA SRCA	FG-01
1538090	ANTONIO FERNANDES CORREIA DE MOURA	DIRETORIA DE ORÇAMENTO	CD-04

1653451	ANTONIO FREDSON ARAUJO DE SA NOVAES	DIRETORIA DO DEPARTAMENTO DE SISTEMAS DE INFORMAÇÕES DA STI	CD-04
1423642	ANTONIO PIRES CRISÓSTOMO	PRÓ-REITORIA DE GESTÃO E ORÇAMENTO	CD-02
1618659	ANTONIO SABINO DA SILVA FILHO	ASSESSOR ADMINISTRATIVO	FG-02
1474839	ARCANJO FERREIRA DE SOUZA NETO	DIRETORIA DE DESENVOLVIMENTO INSTITUCIONAL	CD-04
1573401	ARLAN DE ASSIS GONSALVES	COORDENAÇÃO DO COLEGIADO ACADÊMICO DO CURSO DE CIÊNCIAS FARMACÊUTICAS	FCC
2547521	AUGUSTO HENRYQUE COSTA DE SOUZA	COORDENAÇÃO DA ADMINISTRAÇÃO DA FAZENDA DO CAMPUS DE CIÊNCIAS AGRÁRIAS	FG-01
1618861	BRUNO CEZAR SILVA	COORDENAÇÃO DE REVISÃO DE NORMAS INSTITUCIONAIS	FG-01
1852111	CÁTIA GOMES RODRIGUES	COORDENAÇÃO ADMINISTRATIVA DO CAMPUS DE SENHOR DO BONFIM	FG-01
1670388	CATIA VALERIA DOS SANTOS PASSOS BRITO	COORDENAÇÃO DE APOIO AOS EDITAIS DE PESQUISA E INICIAÇÃO CIENTÍFICA	FG-01
1538860	CELIA VIRGINIA ALVES DE SOUZA	ASSISTENTE DA ASSESSORIA DE RELAÇÕES INTERNACIONAIS	FG-04
1468017	CHEILA NATALY GALINDO BEDOR	DIRETORIA DE PESQUISA	CD-04
1475043	CHRISTIAN VICHI	OUVIDORIA	FG-01
1733225	CLAUDIANE FONSECA DE MENEZES ALENCAR	COORDENAÇÃO DE REGISTRO ACADÊMICO	FG-01
1720121	CLÁUDIO ROBERTO DOS SANTOS DE ALMEIDA	COORDENAÇÃO DO CURSO DE CIÊNCIAS SOCIAIS - LICENCIATURA	FCC
1654380	CLOVIS FERNANDES DA SILVA FILHO	DIVISÃO DE SUPORTE E APOIO TÉCNICO AO ENSINO DO CAMPUS-PNZ	FG-05
1538166	DANIELA CARIAS DE MELO	SECRETARIA ADMINISTRATIVA DA SGP	FG-01
1677142	DANIELLE GOMES DE ANDRADE	DIVISÃO DE DESEMPENHO	FG-03
1859097	DANIELLE SANTIAGO CAMARA DANTAS	COORDENAÇÃO PEDAGÓGICA DA PROEN	FG-05
1804683	DAVID FERNANDO DE MORAIS NERI	DIRETORIA GERAL DE EDUCAÇÃO À DISTÂNCIA	CD-04
1554918	DEWILSON LUIZ DE OLIVEIRA	ASSISTENTE DE APOIO AO SIBI	FG-05
1537933	DIOGENES FLORINDO RAMOS	SEÇÃO DE CONTROLE DE COMPRAS E SERVIÇOS	FG-02
1618272	DOMINGOS RAMOS BRANDAO	CONTROLADOR INTERNO	CD-03
1852799	EDILEIDE DE SOUSA COELHO	COORDENAÇÃO DE LEGISLAÇÃO E NORMAS	FG-01
2619789	EDILENE BEZERRA DA SILVA	SECRETARIA GERAL DO GABINETE DA REITORIA	FG-01
1619743	EDILUCIA BARROS DA SILVA	SECRETARIA DA PRO-REITORIA DE INTEGRAÇÃO	FG-03
1806118	EDMILSON SANTOS DOS SANTOS	ASSESSORIA ESPECIAL	CD-02
1474013	EDNA SANTIAGO BENTA	COORDENAÇÃO DO COLEGIADO ACADÊMICO DO	FCC

		CURSO DE ENGENHARIA MECÂNICA	
1677221	EDNUSA DOS SANTOS DE MACEDO	COORDENAÇÃO DE ACOMPANHAMENTO E CONTROLE DE COMPRAS E SERVIÇOS	FG-01
6294374	ELIAS MIGUEL HOFFMANN	DIRETORIA DE COMPRAS E LICITAÇÕES	CD-04
1670399	ELOIZA RIBEIRO LOPES GAMA	COORDENAÇÃO ADMINISTRATIVA E ACADÊMICA DA SECRETARIA DE EDUCAÇÃO A DISTÂNCIA	FG-01
1490693	EURICLESIO BARRETO SODRÉ	DIRETORIA DE ARTE, CULTURA E AÇÃO COMUNITÁRIA	CD-04
1448893	FABIANE PIANOWSKI	COORDENAÇÃO DO COLEGIADO ACADÊMICO DO CURSO DE ARTES VISUAIS	FCC
1555539	FABIO DA SILVA SEIXAS	ASSESSORIA DE INFRAESTRUTURA DA REITORIA	CD-03
1669571	FABRICIO BRANDAO DE SOUZA	COORDENAÇÃO DE APOIO ÀS RESIDÊNCIAS EM SAÚDE	FG-01
1527637	FABRICIO SOUZA SILVA	ASSESSORIA DA PROEN	CD-03
1620826	FATIMA KETUSSIA DOS SANTOS	COORDENAÇÃO DE ATENÇÃO À SAÚDE DO SERVIDOR	FG-01
1804976	FERDINANDO OLIVEIRA CARVALHO	COORDENAÇÃO DO COLEGIADO ACADÊMICO DO CURSO DE EDUCAÇÃO FÍSICA	FCC
1069654	FLAVIO PEREIRA GOMES	PROCURADORIA	CD-03
1327405	FLAVIO ROBERTO CARVALHO BARROS	CHEFE DA SEÇÃO DE ANÁLISE E COMPATIBILIZAÇÃO DA ASSESSORIA DE INFRAESTRUTURA	FG-02
1653835	FRANCIMARIO BESERRA NESIO	COORDENAÇÃO DE LABORATÓRIOS DA PROEN	FG-01
1666791	FRANCISCO PEIXOTO DE LUNA	DIVISÃO DE SUPORTE E APOIO TÉCNICO AO ENSINO DO CAMPUS-FAZ	FG-05
1304401	FRANCISCO RICARDO DUARTE	SECRETARIA DE EDUCAÇÃO A DISTÂNCIA	CD-03
1772732	FULVIO TORRES FLORES	EDITOR DA PROEX	FG-01
1539371	GUSTAVO JOSE RIBEIRO DE ALBUQUERQUE	SEÇÃO DE CONTROLE E ATENDIMENTO AO USUÁRIO	FG-04
1620625	GUSTAVO MICHAEL CAMILO SOUSA	SEÇÃO DE SUPORTE	FG-03
1716021	HAROLDO CÉZAR DE FARIAS PEREIRA	COORDENAÇÃO DO COLEGIADO ACADÊMICO DO CURSO DE MEDICINA	FCC
1654187	HELDER RIBEIRO FREITAS	ASSESSORIA DE DESENVOLVIMENTO DO SETOR PRODUTIVO DO CCA	CD-04
1331672	HELINANDO PEQUENO DE OLIVEIRA	PRÓ-REITORIA DE PESQUISA, PÓS-GRADUAÇÃO E INOVAÇÃO	CD-02
53404	HENRIQUE MARCOS BATISTA DA GAMA	DIRETORIA DE CONTABILIDADE E FINANÇAS	CD-04
1538401	HIDEO DE JESUS NAGAHAMA	DIVISÃO DE SUPORTE E APOIO TÉCNICO AO ENSINO DO CAMPUS-JUA	FG-05
1896281	HUMBERTO CARLOS GUIMARÃES	ASSESSORIA ADMINISTRATIVA	FG-02

	PEREIRA NETO		
1735238	HUMBERTO MARÇAL BEZERRA	COORDENAÇÃO DE MANUTENÇÃO	FG-01
1669533	ILANIA FONSECA CAVALCANTI	SEÇÃO DE EMPENHO	FG-02
1619980	ILBETANIA MARIA BATISTA	COORDENAÇÃO DE PLANEJAMENTO DA PROPLADI	FG-01
50122	ISABEL CELESTE VIANA DO NASCIMENTO LIMA	DIVISÃO DE APOIO À SECRETARIA ADMINISTRATIVA DA SGP	FG-04
1732688	IZABEL CRISTINA OLIVEIRA DA SILVA	COORDENAÇÃO DE ADMINISTRAÇÃO DO CAMPUS DE JUAZEIRO	FG-01
1673392	JALDO PEREIRA LOPES	COORDENAÇÃO TÉCNICA DA WEBTV	FG-01
1585645	JANAINA CARLA DOS SANTOS	COORDENAÇÃO DO COLEGIADO ACADÊMICO DO CURSO DE ARQUEOLOGIA E PRESERVAÇÃO PATRIMONIAL	FCC
1914037	JAQUELINE SILVA DE SOUZA	CHEFE DA BIBLIOTECA DO CAMPUS DE SENHOR DO BOMFIM	FG-05
1694455	JOÃO EUDES DE SOUZA CALADO	SEÇÃO DE PAGAMENTO	FG-02
1680320	JOELMA SILVA AZEVEDO MENEZES	SETOR DE ATENDIMENTO DA SGP	FG-05
2669518	JONALICE DA SILVA REGO	CHEFE DA SEÇÃO DE COMPRAS DIRETAS	FG-03
1105492	JONILDO MARTINS CORDEIRO	SECRETARIA DE TECNOLOGIA DA INFORMAÇÃO	CD-03
1646071	JOSÉ AMÉRICO DE SOUSA MOURA	COORDENAÇÃO DO COLEGIADO ACADÊMICO DO CURSO DE ENGENHARIA ELÉTRICA	FCC
1620867	JOSE EDILSON DOS SANTOS JUNIOR	PREFEITO DA PREFEITURA UNIVERSITÁRIA	CD-03
1822707	JOSÉ FERNANDO VILA NOVA DE MORAES	COORDENAÇÃO DO CURSO DE EDUCAÇÃO FÍSICA - BACHARELADO	FCC
1538387	JOSE JACINTO FREIRE DE ALBUQUERQUE JUNIOR	COORDENAÇÃO DE RESIDÊNCIAS ESTUDANTIS	FG-01
1672357	JOSÉ RAIMUNDO CORDEIRO NETO	PRÓ-REITORIA DE PLANEJAMENTO E DESENVOLVIMENTO INSTITUCIONAL	CD-02
1538088	JULIANA DE FATIMA GOIS CESAR	COORDENAÇÃO DE PROCESSOS PARA LICITAÇÃO DE PROJETOS DA ASSESSORIA DE INFRAESTRUTURA	FG-01
1528832	JULIANELI TOLENTINO DE LIMA	REITOR	CD-01
1664605	JUSCILEIA LOPES DA SILVA ROZA	ASSISTENTE DE APOIO A ATIVIDADES DE PROTOCOLO	FG-04
1246298	JUVENAL TEIXEIRA FILHO	COORDENAÇÃO DE CONVÊNIOS	FG-01
1621897	KARLA DANIELE DE SÁ MACIEL LUZ	COORDENAÇÃO DE POLÍTICAS DE EDUCAÇÃO INCLUSIVA	FG-01
1664552	KATHLEEN VERLAINE FREIRE	APOIO DA DIVISÃO DE EMISSÃO DE PASSAGENS E DIÁRIAS	FG-03
1729113	KILMA CARNEIRO DA SILVA MATOS	COORDENAÇÃO DE CAPACITAÇÃO E DESEMPENHO DO DEPART. DESENV. DE PESSOAS	FG-01

1623448	KLEITON DE ANDRADE LINS	DIRETORIA ADMINISTRATIVA DA PROPLAD	CD-04
1111605	LEILA PATRICIA CAMILO ARAUJO	COORDENAÇÃO DE APOIO AOS CONSELHOS SUPERIORES	FG-01
1982286	LEILANE DIENA SOUZA DA SILVA	SEÇÃO DE EXPEDIÇÃO E REGISTRO DE DIPLOMAS	FG-02
1554316	LEONARDO FERREIRA NEVES	COORDENAÇÃO GERAL DE BIOTERISMO	FG-01
1457386	LEONARDO RODRIGUES SAMPAIO	PRÓ-REITORIA DE ENSINO	CD-02
1323311	LEONARDO SOUSA CAVALCANTI	ASSESSORIA DE PROJETOS INSTITUCIONAIS	CD-03
1538224	LEONE COELHO BAGAGI	SECRETARIA DE ADMINISTRAÇÃO	CD-03
1474799	LUCIA MARISY SOUZA RIBEIRO DE OLIVEIRA	PRÓ-REITORIA DE EXTENSÃO	CD-02
1583293	LUCIANA DUCCINI	COORDENAÇÃO DO COLEGIADO ACADÊMICO DO CURSO DE CIÊNCIAS SOCIAIS	FCC
1621072	LUCIANO GOMES SILVA	COORDENAÇÃO DE LICITAÇÕES	FG-01
1710260	LUCÍDIO LOPES DE ALENCAR	DIRETORIA DO SIBI	CD-04
1620100	LUCIMARY ARAUJO CAMPOS	DIRETORIA DE REGISTRO ACADÊMICO DA SRCA	CD-04
1852697	LUIZ CARLOS PINTO RIBEIRO	CHEFE DA SEÇÃO DE ANÁLISE DE PROCESSO DE COMPRAS	FG-04
1677039	LUTECIA MACIEL NOBREGA	COORDENAÇÃO DE EDIÇÃO DA REVISTA EVOLVERE SCIENTIA	FG-05
1669552	MANOEL PEREIRA DA SILVA FILHO	CHEFE DO SERVIÇO DE INFORMAÇÕES AOS CIDADÃOS DO CAMPUS DE CIÊNCIAS AGRÁRIAS	FG-05
2000127	MARCELLE ALMEIDA DA SILVA	COORDENAÇÃO DO COLEGIADO ACADÊMICO DO CURSO DE CIÊNCIAS BIOLÓGICAS	FCC
1620187	MARCELO AUGUSTO MOUSINHO GOMES	DIRETORIA DE RESTAURANTES UNIVERSITÁRIOS, BOLSAS E AUXÍLIOS	CD-04
1620137	MARCELO AUGUSTO SATURNINO DA SILVA	ASSISTENTE DE APOIO AO SIBI	FG-05
1546511	MARCELO DOMINGUES DE FARIA	COORDENAÇÃO DO COLEGIADO ACADÊMICO DO CURSO DE MEDICINA VETERINÁRIA	FCC
1653562	MARCELO PEREIRA SILVA	SEÇÃO DE INFRAESTRUTURA DE REDES	FG-03
1226979	MARCELO SILVA DE SOUZA RIBEIRO	CHEFE DE GABINETE DA REITORIA	CD-03
1620194	MARCIA DA SILVA AMORIM	ASSISTENTE DE APOIO À SECRETARIA DO GABINETE DA REITORIA	FG-04
1323036	MARCIA MEDEIROS DE ARAUJO	COORDENAÇÃO DO COLEGIADO ACADÊMICO DO CURSO DE ZOOTECNIA	FCC
1618688	MARCIO PEDRO CARVALHO PATARO QUEIROZ	COORDENAÇÃO DE COMPRAS DE ACERVO DO SIBI	FG-02
1621927	MARCOS DA MOTA SANTOS	DIRETORIA DE MANUTENÇÃO	CD-04
1542158	MARCOS PAULO BARROS DOS SAN-	COORDENAÇÃO DE CONTABILIDADE	FG-01

	TOS		
275419	MARGARETH PEREIRA ANDRADE MORAIS	COORDENAÇÃO DE LOGISTICA	FG-01
1677266	MARIA AUXILIADORA DOS SANTOS ALVES	CHEFE DA SEÇÃO DE APOIO AO PLANEJAMENTO DE COMPRAS DA PROPLADI	FG-04
268643	MARIA AUXILIADORA TAVARES DA PAIXAO	SECRETARIA DE GESTÃO DE PESSOAS	CD-03
1880408	MARIA BETANIA DE SANTANA DA SILVA	SETOR DE PROCESSAMENTO TÉCNICO NO SIB	FG-05
1664612	MARIA DE FATIMA PAIXAO FEITOSA	COORDENAÇÃO DE APOIO À SECRETARIA DO GABINETE DA REITORIA	FG-01
1740335	MARIA DE LOURDES DE SOUZA SILVA	SETOR DE ARMAZENAMENTO E DISTRIBUIÇÃO DE MATERIAIS	FG-02
2720486	MARIA GABRIELA JANDIROBA SILVA	COORDENAÇÃO DE DESENVOLVIMENTO INSTITUCIONAL	FG-04
1957587	MARIANA FILGUEIRAS VIEIRA	ASSISTENTE DE APOIO ÀS ATIVIDADES DE ESTÁGIO DA PROEX	FG-04
2654806	MARINALDO CARVALHO ROMAO	COORDENAÇÃO DE ADMINISTRAÇÃO DO CAMPUS DE CIÊNCIAS AGRÁRIAS DE PETROLINA	FG-01
1669833	MÁRIO ADRIANO ÁVILA QUEIROZ	COORDENAÇÃO DO COLEGIADO ACADÊMICO DO MESTRADO EM CIÊNCIA ANIMAL	FCC
2620198	MÁRIO CLEONE DE SOUZA JUNIOR	COORDENAÇÃO DE GESTÃO DE CONTRATOS DE SERVIÇOS TERCEIRIZADOS	FG-01
1852009	MARTHA LORENA DE BRITO ASSUNÇÃO	COORDENAÇÃO DE GESTÃO DE CONTRATOS DE AQUISIÇÃO E SERVIÇOS	FG-01
1534676	MATEUS MATIUZZI DA COSTA	ASSESSORIA DA PRPPGI	CD-03
1422655	MAX SANTANA ROLEMBERG FARIAS	COORDENAÇÃO DO COLEGIADO ACADÊMICO DO CURSO DE ENGENHARIA DA COMPUTAÇÃO	FCC
2456220	MICHEL DE MENEZES ANDRADE	COORDENAÇÃO EXECUTIVA DA PREFEITURA UNIVERSITÁRIA	FG-01
1621830	MICHELINE DE ANDRADE ROCHA	CHEFE DA SEÇÃO DE REGISTRO E CONTROLE DE CONTRATOS	FG-02
1474805	MILITAO VIEIRA FIGUEREDO	COORDENAÇÃO DO ESPAÇO CIÊNCIA E CULTURA	FG-01
1664643	MIRTES DE ANDRADE ROCHA	CHEFE DO SETOR DE ASSISTÊNCIA À CONCESSÃO DE DIÁRIAS E PASSAGENS	FG-04
1331269	MONICA APARECIDA TOME PEREIRA	COORDENAÇÃO DE INDICADORES INSTITUCIONAIS	FG-01
1732794	NADJA SUELI DIAS MEDRADO DA SILVA	COORDENAÇÃO DE SERVIÇOS ESPECIALIZADOS	FG-01
1538320	NEYZE SUZANA ANDRADE LEAL	DIRETORIA DE ASSUNTOS ESTUDANTIS	CD-04
1673045	OZEAS VALDEMAR DE SOUZA	SEÇÃO DE LICITAÇÃO	FG-02
1038330	OZEVALDO DO ROSARIO SANTOS	COORDENAÇÃO DE SUPERVISÃO, OPERAÇÕES E	FG-01



		SERVIÇOS	
2040204	PABLCIO GOMES DOS SANTOS	CHEFE DA SEÇÃO DE SUPORTE ÀS VIAGENS INSTITUCIONAIS	FG-05
1537724	PABLO RICARDO PASSOS DE OLIVEIRA	COORDENAÇÃO DE MATÉRIA FINALÍSTICA E SERVIDOR PÚBLICO E PESSOAL DA PROCURADORIA FEDERAL JUNTO À UNIVASF	FG-01
1743032	PALMIRA DA SILVA CARVALHO SERAFIM	SEÇÃO DE PATRIMONIO	FG-02
1105331	PATRICIA DE SOUZA CHAVES CARVALHO	DIRETORIA DE ADMINISTRAÇÃO DE PESSOAS	CD-04
2866773	PAULA DA LUZ GALRÃO	CHEFE DA DIVISÃO DO NÚCLEO DE ESTUDOS ÉTNICOS E AFRO-BRASILEIROS ABDIAS NASCIMENTO-RUTH DE SOUZA	FG-04
1636305	PAULO CÉSAR RODRIGUES DE LIMA JÚNIOR	COORDENAÇÃO DO COLEGIADO ACADÊMICO DO CURSO DE ENGENHARIA CIVIL	FCC
1556539	PAULO FAUSTINO RIBEIRO	SEÇÃO DE ALMOXARIFADO	FG-02
1481719	PAULO JOSE PEREIRA	DIRETORIA DE PLANEJAMENTO DE ENSINO	CD-04
2493079	PAULO OLIVEIRA SILVA	COORDENAÇÃO DE ADMINISTRAÇÃO DO CAMPUS - SRN	FG-01
1731478	PLATINI GOMES FONSECA	DIRETORIA DE PLANEJAMENTO DA PROPLAD	CD-04
1620200	POLIANNA KARLA ALVES DOS SANTOS	SEÇÃO DE ESPECIFICAÇÃO E PESQUISA DE PREÇOS	FG-02
1854159	RANYCLEIDE DA SILVA BEZERRA ARAÚJO	SETOR DE GERENCIAMENTO DOS PROJETOS DE PESQUISA	FG-04
1852116	REGINA WOLF QUEIROZ	COORDENAÇÃO ADMINISTRATIVA DO HOSPITAL VETERINÁRIO	FG-01
1538081	RENATO MARQUES ALVES	COORDENAÇÃO DA BIBLIOTECA CAMPUS JUAZEIRO	FG-01
1710383	RICARDO SANTANA DE LIMA	COORDENAÇÃO DE QUALIFICAÇÃO INSTITUCIONAL	FG-01
1510590	RITA DE CASSIA RODRIGUES GONCALVES GERVASIO	COORDENAÇÃO DO COLEGIADO ACADÊMICO DO CURSO DE ENGENHARIA AGRONÔMICA	FCC
1479796	ROBERTO CESAR FERREIRA DA SILVA	COORDENAÇÃO DE ADMINISTRAÇÃO DO CAMPUS DE PETROLINA	FG-01
1538044	ROBERTO RIVELLINO ALMEIDA DE MIRANDA	COORDENAÇÃO DE GESTÃO DE CONTRATOS DE INFRAESTRUTURA	FG-01
1880514	ROMULO CALADO PANTALEAO CAMARA	COORDENAÇÃO DE PLANEJAMENTO E APOIO AO ENSINO	FG-01
1100244	RONALD JUENYR MENDES	COORDENAÇÃO DE APOIO À IMPLANTAÇÃO DO CAMPUS PAULO AFONSO	FG-01
1683733	RUTH MORAIS NUNES DE AMORIM	ASSISTENTE DE APOIO ÀS ATIVIDADES COMUNITÁRIAS E CULTURAIS DA PROEX	FG-05
1617586	SANDRO RIBEIRO DE CASTRO	CHEFE DO SERVIÇO DE INFORMAÇÕES AOS CIDA-	FG-05

		DÃOS DO CAMPUS DE SÃO RAIMUNDO NONATO	
1852079	SARA FERNANDES BELÉM	COORDENAÇÃO DO PROTOCOLO GERAL	FG-01
2018515	SARA TORRES	CHEFE DA SEÇÃO DE REFERÊNCIA E INFORMAÇÃO DO SIBI	FG-05
1537954	SIDNEY MAGNO NUNES BARBOSA	SEÇÃO DE EMISSÃO DE PASSAGENS E DIÁRIAS	FG-02
1556538	SILEIDE DIAS DAS NEVES	DIRETORIA DO DEPARTAMENTO DE GESTÃO DE CONTRATOS	CD-04
1612592	SÍLVIA HELENA NOGUEIRA TURCO	COORDENAÇÃO DO COLEGIADO ACADÊMICO DO MESTRADO EM ENGENHARIA AGRÍCOLA	FCC
1538762	SILVIA LETICIA DE FRANÇA SOUZA	COORDENAÇÃO DE COMPRAS DIRETAS	FG-01
1852458	SIRLEIDE DE SANTANA	ASSISTENTE DE APOIO AO SIBI	FG-05
1670369	TARCILA VIEIRA GURGEL	DIVISÃO DE CADASTRO	FG-03
1468020	TELIO NOBRE LEITE	VICE-REITORIA	CD-02
1773863	THIAGO AURÉLIO ALEIXO OLIVEIRA	SEÇÃO DE SERVIÇOS E APLICAÇÕES INSTITUCIONAIS	FG-03
1913944	THYANNE MICHELLE FERREIRA ALVES	ASSISTENTE DE APOIO AO SIBI	FG-05
275608	VALDIRA DIAS DE ARAUJO	CHEFE DA SEÇÃO DE ACOMPANHAMENTO DE COMPRAS E SERVIÇOS	FG-04
1474800	VALDNER DAIZIO RAMOS CLEMENTINO	COORDENAÇÃO DO COLEGIADO ACADÊMICO DO CURSO DE ADMINISTRAÇÃO	FCC
1621003	VANDERLI DIAS DA COSTA SILVA	SEÇÃO DE LIQUIDAÇÃO	FG-02
1620916	VANESSA LEMOS DUARTE DE CASTRO GAMA	COORDENAÇÃO DE TRANSPORTES	FG-01
1295751	VIRGÍNIA DE OLIVEIRA ALVES PASSOS	COORDENAÇÃO DO COLEGIADO ACADÊMICO DO CURSO DE PSICOLOGIA	FCC
1376235	VIVIANNI MARQUES LEITE DOS SANTOS	COORDENAÇÃO DE AUTO-AVALIAÇÃO INSTITUCIONAL	FG-01
1047129	WAGNER DE ASSIS CANGUSSU PASSOS	COORDENAÇÃO DO COLEGIADO ACADÊMICO DO MESTRADO EM CIÊNCIA DOS MATERIAIS	FCC
1656054	WAGNER PEREIRA FELIX	ASSESSORIA DA PROEX	CD-03
2551247	WELSON BARBOSA DOS SANTOS	COORDENAÇÃO DE DESENVOLVIMENTO DE SISTEMAS	FG-01
1508880	WILLAMS KERLHES DE OLIVEIRA	SEÇÃO DE ORÇAMENTO	FG-02
1941761	YARIADNER COSTA BRITO	COORDENAÇÃO DO COLEGIADO ACADÊMICO DO CURSO DE CIÊNCIAS DA NATUREZA-SRN	FCC

## 5.9 TOTAL DE CARGOS DE DIREÇÃO E FUNÇÃO GRATIFICADA - 2013

Sigla	UNIVASF		
	Ocupados	Vagos	Total
CD-01	1	0	1
CD-02	8	0	8
CD-03	15	0	15
CD-04	22	0	22
FG-01	61	0	61
FG-02	17	0	17
FG-03	9	1	10
FG-04	13	1	14
FG-05	18	3	21
FCC	26	1	27
Totais	190	6	196

## 6. MOVIMENTAÇÃO 2013

### 6.1 REDISTRIBUIÇÃO DE SERVIDORES

SIAPE	SERVIDORES LIBERADOS	CARGO	DESTINO	DOU
1486254	MARCIO SAMPAIO PIMENTEL	PROF MAG SUPERIOR	UFRPE	11/01/2013
1618406	HIRAM DEIQUES PERES	ASSISTENTE EM ADMINISTRAÇÃO	UFES	27/02/2013
55619	INAJARA DE MORAES PERES	ASSISTENTE EM ADMINISTRAÇÃO	UFES	27/02/2013
2633468	PAVULA MARIA SALES NASCIMENTO	PROF MAG SUPERIOR	UFCG	01/03/2013
1474047	SAYONARA MARIA DE MORAES PINHEIRO	PROF MAG SUPERIOR	UFES	18/03/2013
1863397	JANAINA DE MORAES PERES	TECNOLOGO	UFRPE	11/04/2013
1743669	JOYCE CRISTINA DA SILVA HOLANDA	TÉC LABORATÓRIO – AREA	IFSERTÃO	19/04/2013
1672764	MARTA BALTAZAR DOS SANTOS CER-	PROF MAG SUPERIOR	UFRB	25/04/2013

	QUEIRA			
1323054	RENATO DE SÁ TELES	PROF MAG SUPERIOR	UFSP	25/04/2013
1538823	LEONARDO PEREIRA DUARTE	ADMINISTRADOR	IFPE	09/05/2013
1654462	KÁTIA CRISTINA SANTIAGO DA SILVA DUARTE	DIRETOR DE FOTOGRAFIA	IFPE	17/05/2013
1737098	ISIS SURUAGY CORREIA MOURA	NUTRICIONISTA	UFPE	17/05/2013
1214320	ANA LÚCIA BARRETO DA FONSECA	PROF MAG SUPERIOR	UFRB	04/06/2013
1540393	MIRIANE DA CONCEIÇÃO FIUZA	ARQUIVISTA	UFRB	12/07/2013
1734456	SEVERIC GLEYBSON DA SILVA	TÉC DE LABORATÓRIO ÁREA	UFPE	19/07/2013
1852322	RODRIGO ILDSOON LIMA FERNANDES	TÉC TECNOLOGIA INFORMAÇÃO	UNB	16/08/2013
1673900	RODRIGO RIMOLDI DE LIMA	PROF MAG SUPERIOR	UFTM	03/10/2013
1531823	MARIA LUIZA BARROS FERNANDES	PROF MAG SUPERIOR	UNB	11/10/2013
1807212	ELIDIANE SUANE DIAS DE MELO	PROF MAG SUPERIOR	UFRPE	23/10/2013
1622708	JOSE ALBERTO GONÇALVES LOPE	TÉC DE LABORATÓRIO ÁREA	UFSP	05/12/2013
388095	MARCOS ANTONIO DA SILVA	PROF MAG SUPERIOR	UFS	17/01/2013
2571795	MARKILLA ZUNETE BECKMANN CAVALCANTE	PROF MAG SUPERIOR	UFPI	20/02/2013
1553555	ÍTALO HERBERT LUCENA CAVALCANTE	PROF MAG SUPERIOR	UFPI	22/02/2013
1746489	JÚNNIA MARIA MOREIRA	PROF MAG SUPERIOR	UFRB	04/06/2013
1648596	THIAGO AURÉLIO TEODORO DE MACEDO	ASSISTENTE EM ADMINISTRAÇÃO	UFPE	04/07/2013
2009553	RENATA CRISTINA DE SÁ BARRETO FREITAS	JORNALISTA	IFSERTAO	12/07/2013
1810872	KARLA DOS SANTOS MELO DE SOUSA	PROF MAG SUPERIOR	UFCG	05/08/2013
1959399	LEONARDO NAVARRO FERNANDES FREIRE	TÉC TECNOLOGIA INFORMAÇÃO	IFCE	22/08/2013
1226828	CLEIDE ALVES CARIBE	ASSISTENTE EM ADMINISTRAÇÃO	UFF	28/08/2013
1795400	CASSANDRA MÁRCIA PEREIRA DOS SANTOS	ASSISTENTE EM ADMINISTRAÇÃO	UFPE	03/09/2013
1846450	ANDRE SANTOS DA SILVA	PROF MAG SUPERIOR	UFPI	02/10/2013
1773905	ERNANI MACHADO DE FREITAS LINS NETO	PROF MAG SUPERIOR	UFPI	05/12/2013

## 6.2 REMOÇÃO / ALTERAÇÃO DE EXERCÍCIO

SIAPE	SERVIDOR	DESTINO
1537709	ADRIANA GOMES RIBEIRO CRUZ	PRÓ-REITORIA DE GESTÃO E ORÇAMENTO - ASSESSORIA ADMINISTRATIVA
1740353	ALLAN RICHARDS DE MELO NUNES MORAIS	SECRETARIA DE EDUCAÇÃO A DISTÂNCIA
1884816	AMILTON GONCALVES DOS SANTOS	PROPLADI - SEÇÃO DE ALMOXARIFADO -
1463831	ANA PAULA PEREIRA ALVES	SECRETARIA ADMINISTRATIVA - COORDENAÇÃO DE ADMINISTRAÇÃO DA FAZENDA DO CAMPUS CIÊNCIAS AGRÁRIAS
1664593	ANDERSON DA COSTA ARMSTRONG	HOSPITAL DE ENSINO DO VALE DO SÃO FRANCISCO DOUTOR WASHINGTON ANTONIO BARROS
6333621	ANGELICA MARIA DE VASCONCELOS	SECRETARIA DE ADMINISTRAÇÃO - COORDENAÇÃO DE ADMINISTRAÇÃO DO CAMPUS SÃO RAIMUNDO NONATO
1801746	ANTONIO MARCONI LEANDRO DA SILVA	HOSPITAL DE ENSINO DO VALE DO SÃO FRANCISCO DOUTOR WASHINGTON ANTONIO BARROS
1736643	BENILSON COELHO ALENCAR	OUVIDORIA
1331421	CESAR AUGUSTO DA SILVA	COLEGIADO ACADÊMICO DO CURSO DE MEDICINA
1670374	CINTHIA NAIANE DOURADO LIMA	PROTOCOLO CENTRAL – SETOR DE SERVIÇOS DE INFORMAÇÕES AO CIDADÃO
1620423	CRISTIANE DE QUEIROZ BEZERRA	PROPLADI (GABINETE)
1872161	DAVID LUIZ RAMOS BRANDÃO	HOSPITAL DE ENSINO DO VALE DO SÃO FRANCISCO DOUTOR WASHINGTON ANTONIO BARROS
1651021	DJANE DA SILVA TEIXEIRA	UNIDADE DO SUBSISTEMA INTEGRADO DE ATENÇÃO À SAÚDE DO SERVIDOR DA UNIVASF – SIASS/UNIVASF
6297531	ELIAMARA SILVA HOFFMANN	PROTOCOLO CENTRAL
2538063	ERICKA MARTA ALVES DE OLIVEIRA DIAS	CENTRO DE ESTUDOS E PRÁTICAS EM PSICOLOGIA - CEPSSI
1854139	FERNANDA GOMES BEZERRA DA SILVA	SECRETARIA ADMINISTRATIVA - COORDENAÇÃO DE ADMINISTRAÇÃO DA FAZENDA DO CAMPUS CIÊNCIAS AGRÁRIAS
1948556	FRANCISCO MARINHO NUNES DE MELO	CONSULTORIA JURÍDICA DA UNIVASF
1740145	FREDERICO DE SIQUEIRA CAVALCANTI	SECRETARIA DE ADMINISTRAÇÃO - COORDENAÇÃO DE SUPERVISÃO, OPERAÇÕES E SERVIÇOS
2716021	HAROLDO CÉZAR DE FARIAS PEREIRA	HOSPITAL DE ENSINO DO VALE DO SÃO FRANCISCO DOUTOR WASHINGTON ANTONIO BARROS
2134800	HENRIQUE DÓRIA DE VASCONCELLOS	HOSPITAL DE ENSINO DO VALE DO SÃO FRANCISCO DOUTOR WASHINGTON ANTONIO BARROS
1537874	HINALTON HENRIQUE RAMOS DE ARAUJO	CENTRO DE ESTUDOS E PRÁTICAS EM PSICOLOGIA - CEPSSI
1852691	HUGO ALESSI LIMA MARTINS SOARES	HOSPITAL DE ENSINO DO VALE DO SÃO FRANCISCO DOUTOR WASHINGTON ANTONIO BARROS
1348276	JEOVÁ CORDEIRO DE MORAIS JUNIOR	HOSPITAL DE ENSINO DO VALE DO SÃO FRANCISCO DOUTOR WASHINGTON ANTONIO BARROS

		TOR WASHINGTON ANTONIO BARROS
2669518	JONALICE DA SILVA REGO	PRÓ-REITORIA DE GESTÃO E ORÇAMENTO, COM EXERCÍCIO NA SEÇÃO DE COMPRAS DIRETAS
1620838	JORGE ALBERTO SANTANA DE JESUS	GABINETE DA REITORIA, COM EXERCÍCIO NA CHEFIA DE GABINETE DA REITORIA
1538088	JULIANA DE FATIMA GOIS CESAR	ASSESSORIA DE INFRAESTRUTURA
1669510	KATIANE AMORIM COELHO	DEPARTAMENTO DE NORMAS E SELEÇÃO DE PESSOAS DA SECRETARIA DE GESTÃO DE PESSOAS
1703060	LEANDRO SILVA SANTOS	GABINETE DA REITORIA - PROTOCOLO CENTRAL
1620086	LIDIANY CAVALCANTE DE OLIVEIRA	PROCURADORIA FEDERAL JUNTO À UNIVASF
1620086	LIDIANY CAVALCANTE DE OLIVEIRA	DEPARTAMENTO DE NORMAS E SELEÇÃO DE PESSOAS DA SECRETARIA DE GESTÃO DE PESSOAS
1620086	LIDIANY CAVALCANTE DE OLIVEIRA	PREFEITURA UNIVERSITÁRIA
1627984	LUIZ DA SILVA OLIVEIRA	GABINETE DA REITORIA - PROTOCOLO CENTRAL
1105277	LUZIA COELHO RODRIGUES	GABINETE DA REITORIA - COORDENAÇÃO DE REVISÃO DE NORMAS INSTITUCIONAIS
1105277	LUZIA COELHO RODRIGUES	SECRETARIA DE EDUCAÇÃO A DISTÂNCIA
1759972	MANOELA PEREIRA MAGALHÃES	SECRETARIA DE REGISTRO E CONTROLE ACADÊMICO - COORDENAÇÃO DE REGISTRO ACADÊMICO
1795313	MARCOS DE LIMA HEDAYIOGLU	PROCURADORIA JURÍDICA
275619	MARIA EVANI NOGUEIRA PEREIRA	GABINETE DA REITORIA - SISTEMA INTEGRADO DE BIBLIOTECA – CAMPUS PETROLINA
1133816	MARIA LUCIA ALVES BORGES	SECRETARIA DE EDUCAÇÃO A DISTÂNCIA
1624411	MARTHA MARIA DE SOUZA GUIMARAES CAVALCANTI	HOSPITAL DE ENSINO DO VALE DO SÃO FRANCISCO DOUTOR WASHINGTON ANTONIO BARROS
1621830	MICHELINE DE ANDRADE ROCHA	SECRETARIA DE ADMINISTRAÇÃO
1665917	MIRIAN LUCIA PEREIRA	SECRETARIA DE EDUCAÇÃO À DISTÂNCIA
2038046	OSMAR AZEVEDO DE QUEIROZ NETO	CENTRO DE ESTUDOS E PRÁTICAS EM PSICOLOGIA - CEPPI
1620492	PATRICIA DE FATIMA COSTA BESERRA	PRÓ-REITORIA DE GESTÃO E ORÇAMENTO - COORDENAÇÃO DE LICITAÇÃO
1636305	PAULO CÉSAR RODRIGUES DE LIMA JÚNIOR	COLEGIADO ACADÊMICO DO CURSO DE ENGENHARIA CIVIL
1854159	RANYCLEIDE DA SILVA BEZERRA ARAÚJO	PRÓ-REITORIA DE PESQUISA, PÓS-GRADUAÇÃO E INOVAÇÃO
1662741	RENATO DOS SANTOS NOBREGA	HOSPITAL DE ENSINO DO VALE DO SÃO FRANCISCO DOUTOR WASHINGTON ANTONIO BARROS
1852079	SARA FERNANDES BELÉM	PROTOCOLO CENTRAL – SETOR DE SERVIÇOS DE INFORMAÇÕES AOS CIDADÃOS DO CAMPUS PETROLINA
1862171	SERGIO RICARDO VIEIRA MACEDO	HOSPITAL DE ENSINO DO VALE DO SÃO FRANCISCO DOUTOR WASHINGTON ANTONIO BARROS

		TOR WASHINGTON ANTONIO BARROS
1913944	THYANNE MICHELLE FERREIRA ALVES	SISTEMA INTEGRADO DE BIBLIOTECAS – BIBLIOTECA DO CAMPUS PETROLINA
1654629	VALDENICE FELIX DA SILVA	SECRETARIA ADMINISTRATIVA - COORDENAÇÃO DE ADMINISTRAÇÃO DA FAZENDA DO CAMPUS CIÊNCIAS AGRÁRIAS

### 6.3 EXONERAÇÕES/VACÂNCIAS 2013

SIAPE	NOME	CARGO
	ALFREDO JOSÉ MUNIZ DE ANDRDADE	PROFESSOR DA CARREIRA DE MAGISTÉRIO SUPERIOR
2664593	ANDERSON DA COSTA ARMSTRONG	PROFESSOR DA CARREIRA DE MAGISTÉRIO SUPERIOR
1888499	ANDREZA LEITE DE ALENCAR	PROFESSOR DA CARREIRA DE MAGISTÉRIO SUPERIOR
1736643	BENILSON COELHO ALENCAR	ASSISTENTE EM ADMINISTRAÇÃO
1537977	CASSIO ANTONIO FONSECA LIMA	ASSISTENTE EM ADMINISTRAÇÃO
1664585	DIOGO SILVA HOFFMANN	ASSISTENTE EM ADMINISTRAÇÃO
2036756	EMANUEL FREITAS DA SILVA	PROFESSOR DA CARREIRA DE MAGISTÉRIO SUPERIOR
1674135	GLAUBER DOUGLAS GOMES COELHO	ENGENHEIRO CIVIL
1546638	HELIO LEANDRO LOPES (FALECIMENTO)	PROFESSOR DA CARREIRA DE MAGISTÉRIO SUPERIOR
1676180	IZAIAS FRANCISCO DE SOUZA JÚNIOR	PROFESSOR DA CARREIRA DE MAGISTÉRIO SUPERIOR
1669518	JONALICE DA SILVA REGO	ASSISTENTE EM ADMINISTRAÇÃO
2056880	JONATHAN GAZZOLA	PROFESSOR DA CARREIRA DE MAGISTÉRIO SUPERIOR
1620405	JORGE WILSON CORTEZ	PROFESSOR DA CARREIRA DE MAGISTÉRIO SUPERIOR
2056914	JUAN CARLOS PINA VELASQUEZ	PROFESSOR DA CARREIRA DE MAGISTÉRIO SUPERIOR
1844773	MÁRCIA REJANE OLIVEIRA B CARVALHO MACEDO	PROFESSOR DA CARREIRA DE MAGISTÉRIO SUPERIOR
1795313	MARCOS DE LIMA HEDAYIOGLU	ASSISTENTE EM ADMINISTRAÇÃO
1955847	PABLO RAMOM MIRANDA BARBOSA	ASSISTENTE EM ADMINISTRAÇÃO
1852398	PATRÍCIA CARVALHO MARTINS	Assistente Social
1495967	PETRUCIO ANTUNES MARTINS (FALECIMENTO)	PROFESSOR DA CARREIRA DE MAGISTÉRIO SUPERIOR
1819397	REBECA DOURADO GONÇALVES	PROFESSOR DA CARREIRA DE MAGISTÉRIO SUPERIOR
1618925	SAMIRA YARAK	PROFESSOR DA CARREIRA DE MAGISTÉRIO SUPERIOR
1909095	SAMUEL HIGOMALTON RIBEIRO	ASSISTENTE EM ADMINISTRAÇÃO

## 6.4 ALTERAÇÃO DE REGIME DE TRABALHO 2013

SIAPE	SERVIDOR	CARGA HORÁRIA	ALTERAÇÃO PARA
1706742	JOSÉ DE CASTRO SILVA	DE	40h

## 6.5 INSTITUIDOR / BENEFICIÁRIO DE PENSÃO

### PENSÃO POR MORTE

SERVIDOR	BENEFICIÁRIO
HELIO LEANDRO LOPES	MARIANGELA VASCONCELOS ERNESTO LOPES
PETRUCIO ANTUNES MARTINS	ALINE FLAVIA NUNES REMIGIO ANTUNES
	MARIA CLARA REMIGIO MARTINS
	PEDRO REMIGIO MARTINS
CARLOS ALBERTO MIRANDA DE CARVALHO	MARIA DA LAPA PEREIRA DE CARVALHO

## 7. DESENVOLVIMENTO DE PESSOAS

### 7.1. CAPACITAÇÃO E DESEMPENHO

#### 7.2 CAPACITAÇÃO

O Plano de Capacitação 2013 foi dividido em 3 programas distintos: Programa de Desenvolvimento Gerencial; Programa de Desenvolvimento de Carreiras e o Programa de Desenvolvimento Pessoal que apresentam os seguintes objetivos:

**Programa de Desenvolvimento Gerencial (PDG)** – Oferecer ações de capacitação que promovam o desenvolvimento das competências gerenciais dos atuais ou possíveis dirigentes da UNIVASF;



**Programa de Desenvolvimento de Carreiras (PDC)** – Oferecer ações de capacitação que promovam o desenvolvimento das competências técnicas dos servidores da UNIVASF;

**Programa de Desenvolvimento Pessoal (PDP)** - Oferecer ações de capacitação que promovam o desenvolvimento das competências individuais que são comuns a todos os servidores da UNIVASF.

Neste relatório descreveremos os resultados das 37 ações de capacitação ofertadas no Plano de Capacitação 2013, assim como dos cursos pendentes do Plano de Capacitação 2012 e das ações não previstas no PCA 2013, porém realizadas durante o exercício de 2013. Ressaltamos que algumas ações como a Roda de Conversa com os Gestores e o Curso de Iniciação aconteceram algumas vezes, devido à necessidade de adequação com a agenda da reitoria e a data de posse dos novos servidores, respectivamente.

A Coordenação de Capacitação e Desempenho apresenta neste relatório o detalhamento das ações de capacitação realizadas em 2013 por meio dos seguintes tópicos: Ações de capacitação e suas resultantes; Despesas; Progressões por Capacitação; Incentivo à Qualificação e Considerações Finais.

## 7.3 DAS AÇÕES DE CAPACITAÇÃO E SUAS RESULTANTES

### 7.3.1 DAS AÇÕES DE CAPACITAÇÃO OFERTADAS NO PCA 2013

Apresentaremos abaixo as 37 ações de capacitação oferecidas no Plano de Capacitação 2013, conforme Tabela 1. Todas essas ações foram destinadas aos servidores da Univasf nas mais variadas áreas de conhecimento. Algumas ações foram realizadas em mais de um campus, como o Curso de Atualização da Língua Portuguesa, e outras ações aconteceram com mais de uma turma, como o Curso de Iniciação ao Serviço Público que foi realizado conforme as posses dos novos servidores.

Tabela 1.

PROGRAMA	ÁREA TEMÁTICA	AÇÃO DE CAPACITAÇÃO	CH	VAGAS	MODALIDADE
1. Programa de Desenvolvimento Gerencial	1.1 Desenvolvimento Gerencial	1.1.1 Roda de Conversa com os Gestores	10 Horas	20	Presencial

		1.1.2 Curso de Desenvolvimento das Competências Gerenciais	20 Horas	30	Presencial
		1.1.3 Curso de Gestão Estratégica	12 Horas	30	Presencial
2. Programa de Desenvolvimento de Carreiras	2.1 Formação Inicial para Novos Servidores	2.1.1 Curso de Iniciação ao Serviço Público	12 Horas	51	Presencial
	2.2 Comunicação	2.2.1 Curso de Redação Oficial e Elaboração de Relatórios e Pareceres Técnicos	Turma 1: 24 Horas	Turma 1: 30 Vagas	Presencial
			Turma 2: 24 Horas	Turma 2: 30 Vagas	Presencial
			Turma 3: 24 Horas	Turma 3: 30 Vagas	Presencial
	2.3 Gestão Administrativa	2.3.1 Curso de Gestão de Documentos Públicos	Turma 1: 24 Horas	Turma 1: 30 Vagas	Presencial
			Turma 2: 24 Horas	Turma 2: 30 Vagas	Presencial
			Turma 3: 24 Horas	Turma 3: 30 Vagas	Presencial
			Turma 4: 24 Horas	Turma 4: 30 Vagas	Presencial
			Turma 5: 20 Horas	Turma 5: 30 Vagas	Presencial
		2.3.2 Curso de Introdução a Administração Pública	40 Horas	50	EAD
		2.3.3 Curso de Qualidade no Atendimento	16 Horas	30	Presencial
		2.3.4 Curso de PAD, Sindicância e Técnicas de Entrevista	40 Horas	30	Presencial
	2.4 Meio Ambiente	2.4.1 Curso de Educação Ambiental In-	Turma 1: 20	Turma 1: 30 Va-	Presencial

		tersetorial	Horas	gas	
			Turma 2: 20 Horas	Turma 2: 30 Vagas	
			Turma 2: 20 Horas	Turma 2: 30 Vagas	
	2.5 Gestão de Pessoas	2.5.1 Curso de Relações no Trabalho	Turma 1: 40 Horas	Turma 1: 30 Vagas	Presencial
		Turma 2: 40 Horas	Turma 2: 30 Vagas		
2. Programa de Desenvolvimento de Carreiras	2.6 Economia e Orçamento	2.6.1 Curso Básico de Licitações, Termo de Referência e Execução Orçamentária	Turma 1: 20 Horas	Turma 1: 30 Vagas	Presencial
			Turma 2: 20 Horas	Turma 2: 30 Vagas	
	2.7 Planejamento	2.7.1 Curso de Elaboração e Gestão de Projetos	20 Horas	30	Presencial
	2.8 Informática	2.8.1 Curso de Informática	150 Horas	100	EAD
3. Programa de Desenvolvimento Pessoal	3.1 Gestão de Pessoas	3.1.1 Curso de Desenvolvimento Humano: Aprimorando Potencialidades e Talentos	40 Horas	30	Presencial
		3.1.2 Curso de Desenvolvimento das Competências Individuais	24 Horas	30	Presencial
		3.1.3 Coaching de Equipe I e II	30 Horas	25	Presencial
	3.2 Comunicação	3.2.1 Curso de Atualização da Língua Portuguesa	Turma 1: 24 Horas	Turma 1: 30 Vagas	Presencial
			Turma 2: 24 Horas	Turma 2: 30 Vagas	
			Turma 3: 24	Turma 3: 30 Va-	

			Horas	gas	
		3.2.2 Curso Básico de Inglês	Turma 1: 60 Horas	Turma 1: 25 Vagas	Presencial
			Turma 2: 60 Horas	Turma 2: 25 Vagas	
		3.2.3 Curso de Libras	Turma 1: 40 Horas	Turma 1: 20 Vagas	Presencial
			Turma 2: 40 Horas	Turma 2: 20 Vagas	
	3.2.4 Curso de Oratória	14 Horas	30	Presencial	
3.3 Pessoa, Família e Sociedade	3.3.1 Inclusão e Acessibilidade	40 Horas	25	Presencial	
3.4 Saúde	3.4.1 Curso de Primeiros Socorros	20 Horas	30	Presencial	

## 7.4 DAS AÇÕES DE CAPACITAÇÃO REALIZADAS

### 7.4.1 DOS CURSOS REALIZADOS DO PCA 2013

Dentre as ações de capacitação previstas no Programa de Desenvolvimento Gerencial, apenas as Rodas de Conversa com os Gestores foram executadas, conforme programação previamente definida com o gabinete da reitoria e agenda dos Fóruns de Pró-Reitores e Fóruns de Avaliação Administrativa. As demais ações não executadas serão justificadas no item 2.3. Apesar do pouco tempo destinado para esta ação, os resultados foram muito positivos, pois os gestores apresentaram dificuldades, trocaram experiências e sugeriram temas para novas discussões.

O Curso Básico de Licitações, Termo de Referência e Execução Orçamentária foi inserido no Plano de Capacitação 2013 sob uma demanda emergencial das Pró-Reitorias de Extensão e Pesquisa, Pós-Graduação e Inovação com o objetivo de capacitar docentes e técnicos para o atendimento dos processos licitatórios e execução orçamentária no âmbito federal. Foram ofertadas duas turmas no campus Petrolina com total de 31 servidores capacitados.

Para acolher os servidores recém-empossados e apresentar a estrutura organizacional e os representantes dos diversos setores da Univasf, realizamos 3 turmas do Curso de Iniciação ao Serviço Públicos que foram programadas, conforme as posses dos novos servidores. Nesta ação, foram capacitados 51 servidores no total.

O Curso de Atualização da Língua Portuguesa obteve um alto índice de demanda pelos servidores, sendo executado em três campi distintos: São Raimundo Nonato, Juazeiro e Petrolina com total de 51 capacitados. Os participantes avaliaram positivamente o curso e sugeriram que em 2014 novas turmas fossem ofertadas para dar continuidade ao aprendizado, uma vez que a temática é muito importante para o dia a dia de trabalho.

Apesar do Curso de Redação Oficial ter sido ofertado nos campi de São Raimundo Nonato, Juazeiro e Petrolina, a turma de Juazeiro não foi executada por falta de demanda, conforme tabela 6 do item 2.3. Os participantes ressaltaram sobre a importância da continuidade deste curso pelo mesmo motivo já apresentado anteriormente, porém sugeriram que não houvesse tanta ênfase na gramática, uma vez que já havia acontecido o Curso de Atualização da Língua Portuguesa. Houve no total 37 capacitados nas turmas de São Raimundo Nonato e Petrolina.

O Curso de Gestão de Documentos Públicos foi realizado nos campi de Juazeiro e Petrolina, com 32 capacitados no total, contudo estava previsto para acontecer também nos campi de Senhor do Bonfim, São Raimundo Nonato e Ciências Agrárias, porém as turmas foram canceladas, conforme descreveremos a seguir no item 2.3. Os participantes sugeriram aumento de carga horária do curso e inclusão desta temática na programação do Curso de Iniciação ao Serviço Público, sendo as mesmas sugestões atendidas pela coordenação de capacitação e executadas ainda neste ano.

Diante da necessidade de trabalhar as competências e habilidades humanas para favorecer o desenvolvimento profissional dos servidores, o Curso de Desenvolvimento Humano foi realizado apenas no campus Petrolina e contou com 21 participantes. Com base nos formulários de avaliação dos alunos, sugerimos que haja continuidade deste curso no Plano de Capacitação 2014 com uma carga horária maior para trabalhar ainda mais conteúdos.

O Curso Básico de Inglês obteve uma alta demanda pelos servidores e as duas turmas previstas no PCA 2013 foram realizadas. Em Petrolina a procura foi maior, havendo necessidade de lista de espera, contudo das 25 vagas preenchidas, apenas 17 pessoas concluíram o curso. Em Juazeiro, a procura foi um pouco menor, portanto houve 15 capacitados. Em ambas as turmas, os participantes sugeriram continuidade e inclusão do curso em um nível mais avançado no Plano de Capacitação 2014.

Por motivo de baixa demanda, o Curso de Inclusão e Acessibilidade estava para ser cancelado inicialmente, contudo, diante da importância da temática para a inclusão de pessoas com deficiência na instituição e ampla divulgação, o curso iniciou com 20 inscritos e concluiu com 18 participantes capacitados. De acordo com os respondentes da avaliação, o curso superou as expectativas, pois despertou a consciência sobre inclusão e proporcionou reflexões de grande valor pessoal e profissional. Sugerimos que este curso seja novamente inserido no Plano de Capacitação 2014 com o objetivo de capacitar um número ainda maior de servidores.

Foram disponibilizadas e preenchidas 50 vagas para o Curso de Introdução a Administração Pública, modalidade EAD, portanto apenas 25 participantes concluíram o curso. Apesar da flexibilidade de horário dos cursos à distância, percebemos que muitos servidores não conseguem concluir o curso em função de serem surpreendidos por uma

necessidade de dedicação de tempo fora do horário de expediente. Contudo, os participantes avaliaram positivamente o curso e sugeriram que novas ações em grupo acontecessem de forma contínua para promover discussões de novos conteúdos sobre a administração pública.

Considerando que praticamente a Univasf não possui servidores atuando no atendimento dos setores, o Curso de Qualidade no Atendimento foi viabilizado devido às inscrições das recepcionistas dos setores, sendo executado com 3 servidoras e 26 terceirizadas. Apesar de não ser da competência da instituição, acreditamos que a capacitação dessas funcionárias trará benefícios na qualidade dos serviços prestados pela Univasf, uma vez que as mesmas possuem contato diário com o público interno e externo. O curso foi muito bem avaliado por todas que responderam a avaliação.

O Curso de Primeiros Socorros aconteceu no campus Ciências Agrárias durante a primeira semana de recesso acadêmico e foi concluído com 16 capacitados. Priorizamos a oferta do curso neste campus devido à distância do mesmo para o centro da cidade de Petrolina, o que dificulta o acesso para prestação dos primeiros socorros, em caso de emergência. Considerando a importância deste curso e o número pequeno de participantes devido ao recesso, sugerimos que este curso seja inserido novamente no Plano de Capacitação 2014 para oportunizar aos demais servidores que não puderam estar presente. Os participantes ressaltaram na avaliação que apenas a capacitação não é suficiente, pois a instituição precisa disponibilizar os recursos necessários para prestação dos primeiros socorros, conforme orientações recebidas no curso.

O Curso de Elaboração e Gestão e Gestão de Projetos foi realizado no campus Petrolina e a ação foi concluída com 19 capacitados. O curso atendeu às expectativas dos participantes que sugeriram aumento de carga horária total do curso para inclusão de mais aulas práticas, contudo com carga horária máxima de 3 horas diárias.

Com o objetivo de capacitar os servidores da Univasf em relação aos cuidados com a preservação ambiental em seus setores e em toda instituição por meio de conhecimento dos conceitos e da legislação pertinente, o Curso de Educação Ambiental Inter-setorial foi inserido no PCA 2013. Percebemos que não houve uma procura pelos servidores para este curso, sendo necessária uma divulgação mais direta com as chefias imediatas dos setores. Apesar da relevância do tema e da ampla divulgação nos setores, o número de inscritos foi de 16, porém apenas 6 servidores concluíram o curso. É muito importante que haja uma maior sensibilização por parte da reitoria, caso o curso seja inserido novamente no PCA, uma vez que a Univasf deverá se adequar às obrigatoriedades para aplicação da A3P.

O Curso Básico de Língua Brasileira de Sinais (LIBRAS) foi inserido no PCA 2013 com o objetivo de possibilitar a aprendizagem da língua de sinais visando promover a acessibilidade na comunicação entre a comunidade surda e a comunidade ouvinte na Univasf. Realizamos uma turma no campus Juazeiro com 13 capacitados e outra turma no campus Petrolina com 20 capacitados. O curso foi muito bem avaliado pelos participantes que sugeriram continuidade deste curso em um nível mais avançado.

Para execução do Curso de Oratória, realizou-se uma contratação externa, uma vez que não houve servidores inscritos com experiência no cadastramento interno para instru-

tores que ocorreu em março/2013. O curso foi ofertado apenas no campus Petrolina com disponibilização de 30 vagas, porém o número de inscritos ultrapassou o limite de vagas, chegando ao total de 38 inscritos. O curso foi concluído com 32 capacitados. Os participantes avaliaram positivamente o curso, considerando-o de excelente aplicabilidade na vida profissional.

O Curso de PAD estava previsto no PCA 2013, contudo, com a criação da Comissão Permanente de Controle Disciplinar – CPCD houve a necessidade de capacitação prioritária para os membros da comissão. Diante do exposto, estabelecemos contato com a Controladoria Geral da União – CGU devido a sua vasta experiência no assunto, que compreendeu a nossa demanda e disponibilizou um instrutor para realização da ação de capacitação. O curso aconteceu no período de 18 a 22 de novembro com 18 capacitados, sendo que 13 eram membros da comissão. Foram disponibilizados para os participantes o Manual de PAD da CGU, apostila com os slides apresentados em sala de aula e CD-ROM com arquivos sobre a legislação. Apesar da resistência inicial, os membros da comissão avaliaram positivamente o curso e consideraram como muito importante a participação dos mesmos.

Durante os cinco meses de realização do Curso de Informática, modalidade EAD, muitos ajustes foram necessários mediante as dificuldades apresentadas pelos alunos. Portanto, sempre que solicitado, a equipe de instrutores e tutores estava disponível para os alinhamentos necessários, o que considero que foi fundamental para melhoria do curso e persistência dos alunos. A ação foi concluída com 50 capacitados e o curso atendeu às expectativas dos participantes, conforme avaliação realizada pelos mesmos. Diante da importância de constante atualização nesta área e das avaliações dos alunos, sugerimos que sejam inseridos cursos modulares de informática no Plano de Capacitação 2014, sendo um de nível básico e outro de nível avançado. Acreditamos que o curso modular possa possibilitar a participação e permanência de um número ainda maior de servidores.

O Curso de Desenvolvimento das Competências Individuais foi realizado no campus Petrolina com o objetivo de proporcionar aos participantes reflexões e descobertas das competências individuais que possuem influência na atuação profissional. O curso foi concluído com 19 capacitados e foi muito bem avaliado pelos participantes. Sugerimos continuidade de capacitação nesta área para que os servidores compreendam a importância do conceito de competências.

Para melhor compreensão e detalhamento das ações de capacitação realizadas do PCA 2013, segue abaixo a Tabela 2 com informações sobre o nome da ação de capacitação, carga horária, modalidade, período e as resultantes.

Tabela 2.

Nº	NOME DA AÇÃO	CARGA		PERÍODO	RESULTANTES
		HORÁRIA	MODALIDADE		
1	Roda de Conversa com os Gestores	1 hora	Presencial	21/05/2013	Ação concluída com 6 servidores capacitados.

2	Roda de Conversa com os Gestores	1 hora	Presencial	22/05/2013	Ação concluída com 8 servidores capacitados.
3	Roda de Conversa com os Gestores	1 hora	Presencial	20/08/2013	Ação concluída com 7 servidores capacitados.
4	Roda de Conversa com os Gestores	1 hora	Presencial	22/08/2013	Ação concluída com 8 servidores capacitados.
5	Roda de Conversa com os Gestores	1 hora	Presencial	17/09/2013	Ação concluída com 6 servidores capacitados.
6	Roda de Conversa com os Gestores	1 hora	Presencial	19/09/2013	Ação concluída com 8 servidores capacitados.
7	Curso Básico de Licitações, Termo de Referência e Execução Orçamentária – Turma 1	20 Horas	Presencial	02 a 11/04/2013	Ação concluída com 10 capacitados (9 servidores e 1 estagiário).
8	Curso de Iniciação ao Serviço Público – Turma 1.1	8 horas	Presencial	05/03/2013 a 06/03/2013	Ação concluída com 7 servidores capacitados.
9	Curso de Iniciação ao Serviço Público – Turma 1.2	12 horas	Presencial	05/03/2013 a 06/03/2013	Ação concluída com 7 servidores capacitados.
10	Curso de Iniciação ao Serviço Público – Turma 2.1	9 horas	Presencial	15/04/2013 a 16/04/2013	Ação concluída com 2 servidores capacitados.
11	Curso de Iniciação ao Serviço Público – Turma 2.2	13 horas	Presencial	15/04/2013 a 16/04/2013	Ação concluída com 12 servidores capacitados.
12	Curso de Atualização da Língua Portuguesa - Turma 1	24 Horas	Presencial	14/05/2013 a 16/05/2013	Ação concluída com 12 capacitados (6 servidores e 6 Ter-



					ceirizados).
13	Curso de Redação Oficial - Turma 1	24 Horas	Presencial	21/05/2013 a 23/05/2013	Ação concluída com 10 capacitados (4 servidores e 6 Terceirizados).
14	Curso de Gestão de Documentos Públicos - Turma 1	24 Horas	Presencial	20/05/2013 a 24/05/2013	Ação concluída com 18 capacitados (10 servidores e 8 Terceirizados).
15	Curso de Desenvolvimento Humano: Aprimorando Potencialidades e Talentos	40 Horas	Presencial	07/05/2013 a 05/06/2013	Ação concluída com 21 capacitados (17 servidores e 4 do IF Sertão).
16	Curso de Atualização da Língua Portuguesa - Turma 2	24 Horas	Presencial	11/06/2013 a 27/06/2013	Ação concluída com 15 capacitados (8 servidores, 6 da Prefeitura de Juazeiro e 1 estagiário).
17	Curso de Iniciação ao Serviço Público – Turma 3.1	8 horas	Presencial	05/07/2013	Ação concluída com 20 servidores capacitados.
18	Curso de Iniciação ao Serviço Público – Turma 3.2	12 horas	Presencial	05/07/2013 e 08/07/2013	Ação concluída com 3 servidores capacitados.
19	Curso de Gestão de Documentos Públicos - Turma 2	24 Horas	Presencial	04/07/2013 a 16/07/2013	Ação concluída com 14 capacitados (12 servidores, 1 da Prefeitura de Juazeiro e 1 terceirizado).
20	Curso Básico de Inglês - Turma 1	60 Horas	Presencial	04/06/2013 a 01/08/2013	Ação concluída com 16 servidores capacitados.
21	Curso de Atualização da Língua Portuguesa - Turma 3	24 Horas	Presencial	09/07/2013 a 01/08/2013	Ação concluída com 24 capacitados (14 servidores e 6 da Prefeitura de Juazeiro e 4

					terceirizados).
22	Curso de Inclusão e Acessibilidade	40 Horas	Presencial	05/08/2013 a 18/09/2013	Ação concluída com 18 capacitados (13 servidores, 1 da Prefeitura de Juazeiro, 3 do IF Sertão e 1 estagiário).
23	Curso de Redação Oficial – Turma 3	24 Horas	Presencial	02/09/2013 a 18/09/2013	Ação concluída com 27 capacitados (12 servidores, 7 da Prefeitura de Juazeiro, 5 do CRAD e 3 terceirizados).
24	Curso de Introdução a Administração Pública	40 Horas	EAD	14/08/2013 a 23/09/2013	Ação concluída com 25 capacitados (17 servidores, 1 da Prefeitura de Juazeiro, 3 terceirizados, 3 do IF Sertão e 1 estagiário).
25	Curso de Qualidade no Atendimento	16 Horas	Presencial	06/09/2013 a 27/09/2013	Ação concluída com 29 capacitados (3 servidores e 26 terceirizados).
26	Curso de Primeiros Socorros	20 Horas	Presencial	07/10/2013 a 11/10/2013	Ação concluída com 16 capacitados (8 servidores, 3 da Prefeitura de Juazeiro, 2 do Cemafauna, 2 do CRAD e 1 terceirizado).
27	Curso de Elaboração e Gestão de Projetos	20 Horas	Presencial	01/10/2013 a 17/10/2013	Ação concluída com 18 capacitados (5 servidores, 8 da Prefeitura de Juazeiro, 2 do INSS, 1 do CEMAFUNA e 2 do CRAD).
28	Curso Básico de Licitações, Termo de Referên-	20 Horas	Presencial	14/10/2013 a	Ação concluída com 21 capaci-

	cia e Execução Orçamentária – Turma 2			25/10/2013	tados (4 servidores, 5 da Prefeitura de Juazeiro, 1 do INSS, 6 do CRAD, 4 terceirizados e 1 estagiário).
29	Curso de Educação Ambiental Intersetorial	20 Horas	Presencial	21/10/2013 a 25/10/2013	Ação concluída com 6 servidores capacitados.
30	Curso Básico de Inglês - Turma 2	60 Horas	Presencial	03/09/2013 a 31/10/2013	Ação concluída com 15 capacitados (7 servidores, 3 da Prefeitura de Juazeiro e 2 do Cemafauna e 3 terceirizados).
31	Curso Básico de Língua Brasileira de Sinais (LIBRAS) - Turma 1	40 Horas	Presencial	01/10/2013 a 07/11/2013	Ação concluída com 13 capacitados (7 servidores, 2 da Prefeitura de Juazeiro, 2 do INSS e 2 terceirizados).
32	Curso de Oratória	14 Horas	Presencial	12/11/2013 a 13/11/2013	Ação concluída com 32 capacitados (20 servidores, 8 da Prefeitura de Juazeiro, 3 do INSS e 1 terceirizado).
33	Curso de PAD	27 Horas	Presencial	18/11/2013 a 22/11/2013	Ação concluída com 18 capacitados (13 servidores, 2 do INCRA, 1 do INSS e 2 do IF-Sertão).
34	Curso de Informática	150 Horas	EAD	19/06/2013 a 27/11/2013	Ação concluída com 50 capacitados (47 servidores, 2 terceirizados e 1 estagiários).
35	Curso de (LIBRAS) - Turma 2	40 Horas	Presencial	05/11/2013 a 05/12/2013	Ação concluída com 20 capacitados (17 ser-

					vidores, 2 da Prefeitura de Juazeiro e 1 do INSS).
36	Curso de Desenvolvimento das Competências Individuais	24 Horas	Presencial	05/11/2013 a 11/12/2013	Ação concluída com 19 capacitados (10 servidores, 6 da Prefeitura de Juazeiro e 3 do INSS).

## 7.5 DAS OUTRAS AÇÕES REALIZADAS

### 7.5.1 DOS CURSOS PENDENTES DO PCA 2012

O Curso de Elaboração de Projeto Básico de Obras e Termos de Referência, apesar de ter sido empenhado em 2012, o mesmo não foi executado devido à solicitação de adiamento do curso pelo setor demandante, Prefeitura Universitária. O curso aconteceu apenas em maio, conforme sugestão do setor e disponibilidade do instrutor selecionado pela ESAF. O curso atendeu às expectativas dos participantes, contudo as avaliações apontaram sobre a necessidade do aumento de quadro de pessoal para aplicabilidade das orientações recebidas no curso, além da necessidade contínua de capacitação nesta área.

Conforme dados da Tabela 3, a ação foi concluída com 19 capacitados, sendo 15 servidores da Univasf e 4 servidores do IF-Sertão Pernambucano.

Tabela 3.

NOME DA AÇÃO	CARGA		PERÍODO	RESULTANTES
	HORÁRIA	MODALIDADE		
Curso de Elaboração de Projeto Básico de Obras e Termos de Referência	24 Horas	Presencial	13/05/2013 a 15/05/2013	Ação concluída com 19 capacitados (15 servidores e 4 do IF-Sertão).
Curso de Especialização Latu Sensu em Ensino Superior, Contemporaneidade e Novas Tecnologias	420 horas	EaD	20/09/12 até atual	Ação em andamento com 28 alunos matriculados.

O Curso de Especialização *Latu Sensu* em Ensino Superior, Contemporaneidade e Novas Tecnologias foi inserido no Plano de Capacitação 2012 com o objetivo de proporcionar o aprofundamento e a atualização de conhecimentos na área do Ensino Superior, bem como desenvolver competências e habilidades para formar profissionais para uma melhor compreensão e atuação no Ensino Superior. O curso teve início em Setembro/2012 com 59 alunos matriculados e houve continuidade das aulas em 2013, porém a previsão de término é apenas para Abril/2014.

### 7.5.2 DAS AÇÕES NÃO PREVISTAS NO PCA 2013

Para apresentação e divulgação do Plano de Capacitação 2013, organizamos o III Encontro de Servidores da Univasf que foi a primeira ação de capacitação 2013 realizada em 25 de abril com participação de 66 servidores. Apesar da ação não está prevista no PCA 2013, o evento tem marcado a abertura das ações anuais da capacitação, uma vez que, além da integração com os servidores, promovemos a divulgação dos cursos que estão disponíveis para capacitação.

O Workshop: Prestar Atenção e Cuidar do Espaço Pessoal e Profissional foi demandado pela Secretaria de Gestão de Pessoas, por isso a ação aconteceu apenas com os servidores desta secretaria. O evento foi muito bem avaliado pelos participantes que ressaltaram sobre a importância deste tipo de ação de capacitação para reflexão das atitudes individuais visando o desenvolvimento pessoal e profissional.

Com o objetivo de capacitar os coordenadores e vice-coordenadores através de uma formação continuada visando um maior alinhamento na gestão acadêmica e administrativa da Univasf, a Secretaria de Gestão de Pessoas em alinhamento com o Gabinete da Reitoria e a Pró-Reitoria de Ensino, elaborou a proposta do Programa de Formação Continuada para Coordenadores e Vice-coordenadores dos Colegiados Acadêmicos dos Cursos de Graduação e Pós-Graduação *stricto sensu* da Univasf que foi apresentada ao Conuni em 18 de outubro. Em 2013 já foram realizadas duas ações de capacitação, conforme dados da Tabela 4, mas ressaltamos que o programa será inserido no Plano de Capacitação 2014 para dar continuidade às capacitações.

Tabela 4.

NOME DA AÇÃO	CARGA		PERÍODO	RESULTANTES
	HORÁRIA	MODALIDADE		
III Encontro de Servidores da Univasf	3 horas	Presencial	25/04/2013	Ação concluída com 66 servidores capacitados.
Workshop: Prestar Atenção e Cuidar do Espaço Pessoal e Profissional	8 horas	Presencial	25/09/2013 e 26/09/2013	Ação concluída com 17 servidores capacitados.

Programa de Formação Contínua para Coordenadores e Vices	8 horas	Presencial	31/10/2013	Ação concluída com 41 servidores capacitados.
Programa de Formação Contínua para Coordenadores e Vices	4 horas	Presencial	29/11/2013	Ação concluída com 19 servidores capacitados.

## 7.6 DOS CURSOS NÃO REALIZADOS

Apresentaremos a seguir a relação dos cursos de capacitação que não foram realizados com as respectivas justificativas, conforme dados da Tabela 6.

Tabela 6.

NOME DO CURSO	CARGA HORÁRIA	VAGAS	JUSTIFICATIVA
Curso de Desenvolvimento das Competências Gerenciais	20 Horas	30	Afastamento da Instrutora
Curso de Gestão Estratégica	20 Horas	30	Afastamento da Instrutora
Curso de Coaching de Equipe I e II	30 Horas	25	Licitação
Curso de Redação Oficial – Campus Juazeiro	24 Horas	30	Falta de demanda
Curso de Gestão de Documentos Públicos – Campus Senhor do Bonfim	20 Horas	30	Falta de demanda
Curso de Gestão de Documentos Públicos – Campus Ciências Agrárias	20 Horas	30	Falta de demanda
Curso de Gestão de Documentos Públicos – Campus São Raimundo Nonato	20 Horas	30	Falta de demanda
Curso de Educação Ambiental Intersetorial – Campus Juazeiro	20 Horas	30	Falta de demanda
Curso de Educação Ambiental Intersetorial – Campus São Raimundo Nonato	20 Horas	30	Falta de demanda

Curso de Relações no Trabalho – Campus Petrolina	40 horas	30	Falta de demanda
Curso de Relações no Trabalho – Campus Senhor do Bonfim	40 horas	30	Falta de demanda

Os Cursos de Desenvolvimento das Competências Gerenciais e Gestão Estratégica, que faziam parte do Programa de Desenvolvimento Gerencial, não foram realizados devido ao afastamento para doutorado da instrutora selecionada para ministrar os cursos em agosto/2013. Apesar das tentativas de contato com alguns servidores, infelizmente não foi possível selecionar instrutores para execução dos cursos em tempo hábil. Contudo, ressaltamos que essas ações terão prioridade no Plano de Capacitação 2014.

O curso de Coaching de Equipe I e II não foi executado por motivo de não ter sido realizado o termo de referência para abertura do processo de contratação do serviço em tempo hábil para empenho no exercício 2013.

Conforme as justificativas apresentadas na Tabela 6, os cursos de Redação Oficial, Gestão de Documentos Públicos, Educação Ambiental e Relações de Trabalho, não foram realizados nos *campi* indicados por falta de demanda. Apesar das diversas ações de divulgação que foram realizadas através de e-mail, cartazes, folders, redes sociais, além de plantões informativos nos campi para realização de inscrições de forma mais direta com os servidores, infelizmente os números de inscritos não atingiram ao mínimo necessário para execução dos mesmos.

## 7.7 DAS DESPESAS

O Plano de Capacitação 2013 foi planejado com o orçamento de R\$ 255.000,00 (duzentos e cinquenta e cinco mil reais), sendo que R\$ 155.000,00 (cento e cinquenta e cinco mil reais) foi destinado ao Programa de Concessão de Bolsas de Incentivo à Qualificação para os servidores da carreira Técnico-Administrativo em Educação da UNIVASF e R\$ 100.000,00 (cem mil reais) para as ações de capacitação de educação formal e aperfeiçoamento.

Apresentaremos a seguir o detalhamento das despesas com as ações do Plano de Capacitação 2013, incluindo os pagamentos efetuados referentes ao Curso de Especialização *Latu Sensu* em Ensino Superior, Contemporaneidade e Novas Tecnologias, assim como as despesas com as bolsas do Programa de Incentivo à Qualificação.

## 7.8 DO DETALHAMENTO DAS DESPESAS DAS AÇÕES DO PLANO DE CAPACITAÇÃO

### 7.8.1 DAS DESPESAS COM AS AÇÕES DE CAPACITAÇÃO

O valor da hora aplicado para gratificação por atividade de instrutoria em curso de desenvolvimento e aperfeiçoamento/ instrutoria em curso de pós-graduação foi de R\$ 69,84 (sessenta e nove reais e oitenta e quatro centavos) e por elaboração de material didático/ tutoria em curso à distância foi de R\$ 46,03 (quarenta e seis reais e três centavos), conforme tabela expressa na Portaria nº 679/2013 - UNIVASF.

A Tabela 7 apresenta os pagamentos efetuados por instrutoria/tutoria através da Gratificação por Encargo de Curso ou Concurso – GECC das ações de capacitação realizadas na UNIVASF. As despesas com instrutores apresentadas nos itens 1 a 36 desta tabela referem-se aos pagamentos realizados para os servidores do quadro efetivo da UNIVASF, enquanto que o pagamento do item 37 foi executado por meio de nota de empenho devido à contratação externa e os pagamentos referentes às ações dos itens 38 e 39 foram realizados através de descentralização de crédito, devido aos instrutores serem servidores vinculados a outras Instituições Federais.

Tabela 7.

AÇÕES DE CAPACITAÇÃO	NOME DO INSTRUTOR	VALOR DA INSTRUTORIA	VALOR DO MATERIAL DIDÁTICO	VALOR TOTAL
1. Curso Básico de Licitações, TR e Execução Orçamentária – PNZ 1	Antonio Fernandes C. de Moura	R\$ 698,40	R\$ 92,06	R\$ 790,46
2. Curso Básico de Licitações, TR e Execução Orçamentária – PNZ 1	Silvia Letícia de França Souza	R\$ 349,20	R\$ 46,03	R\$ 395,23
3. Curso Básico de Licitações, TR e Execução Orçamentária – PNZ 1	Sileide Dias das Neves	R\$ 349,20	R\$ 46,03	R\$ 395,23
4. Curso de Atualização da Língua Portuguesa - SRN	Afonso Henrique Novaes Menezes	R\$ 1.676,16	R\$ 230,15	R\$ 1.906,31
5. Curso de Redação Oficial - SRN	Afonso Henrique Novaes Menezes	R\$ 1.676,16	R\$ 230,15	R\$ 1.906,31
Curso de Gestão de Documentos Públicos - JZR	Miriane da Conceição Fiuza	R\$ 1.396,80	R\$ 0,00	R\$ 1.396,80
Curso de Desenvolvimento Humano: Aprimorando Potencialidades e Talentos	Alexandre Franca Barreto	R\$ 2.793,60	R\$ 368,24	R\$ 3.161,84
8. Curso de Atualização da Língua Portuguesa - JZR	Afonso Henrique Novaes Menezes	R\$ 1.676,16	R\$ 230,15	R\$ 1.906,31



Curso de Gestão de Documentos Públicos - PNZ	Miriane da Conceição Fiuza	R\$ 1.676,16	R\$ 0,00	R\$ 1.676,16
10. Curso de Atualização da Língua Portuguesa - PNZ	Afonso Henrique Novaes Menezes	R\$ 1.676,16	R\$ 230,15	R\$ 1.906,31
11. Curso Básico de Inglês - PNZ	Lutécia Maciel Nóbrega	R\$ 4.190,40	R\$ 552,36	R\$ 4.742,76
12. Curso de Redação Oficial - PNZ	Afonso Henrique Novaes Menezes	R\$ 1.676,16	R\$ 230,15	R\$ 1.906,31
13. Curso de Inclusão e Acessibilidade	Karla Daniele de Sá Maciel Luz	R\$ 2.793,60	R\$ 368,24	R\$ 3.161,84
14. Curso de Introdução à Administração Pública - EAD	Francisco Ricardo Duarte	R\$ 2.793,60	R\$ 368,24	R\$ 3.161,84
15. Curso de Introdução à Administração Pública – EAD (tutoria)	Maria Gabriela Jandiroba da Silva	R\$ 920,60	R\$ 0,00	R\$ 920,60
16. Curso de Qualidade no Atendimento	Elzenita Falcão de Abreu	R\$ 1.117,44	R\$ 0,00	R\$ 1.117,44
17. Curso Básico de Licitações, TR e Execução Orçamentária – PNZ 2	Antonio Fernandes C. de Moura	R\$ 698,40	R\$ 92,06	R\$ 790,46
18. Curso Básico de Licitações, TR e Execução Orçamentária – PNZ 2	Sileide Dias das Neves	R\$ 698,40	R\$ 92,06	R\$ 790,46
19. Curso de Elaboração e Gestão de Projetos	Roberto Rivellino Almeida de Miranda	R\$ 1.396,80	R\$ 0,00	R\$ 1.396,80
20. Curso Básico de Inglês - JZR	Lutécia Maciel Nóbrega	R\$ 4.190,40	R\$ 552,36	R\$ 4.742,76
21. Curso de Educação Ambiental Intersetorial	Paulo Roberto Ramos	R\$ 1.396,80	R\$ 184,12	R\$ 1.580,92
22. Curso de Libras - JZR	Antonio Carlos Cardoso	R\$ 1.396,80	R\$ 184,12	R\$ 1.580,92
23. Curso de Libras - JZR	Ezer W. Gomes Lima	R\$ 1.396,80	R\$ 184,12	R\$ 1.580,92
24. Curso de Informática EAD (tutoria)	Gustavo Michael Camilo Sousa	R\$ 920,60	R\$ 0,00	R\$ 920,60
25. Curso de Informática EAD	Gustavo Michael Camilo Sousa	R\$ 2.095,20	R\$ 0,00	R\$ 2.095,20

26. Curso de Informática EAD (tutoria)	Max Santana Rolemberg Farias	R\$ 920,60	R\$ 0,00	R\$ 920,60
27. Curso de Informática EAD	Max Santana Rolemberg Farias	R\$ 2.095,20	R\$ 0,00	R\$ 2.095,20
28. Curso de Informática EAD (tutoria)	Alan dos Santos Martins	R\$ 920,60	R\$ 0,00	R\$ 920,60
29. Curso de Informática EAD	Alan dos Santos Martins	R\$ 2.095,20	R\$ 0,00	R\$ 2.095,20
30. Curso de Informática EAD (tutoria)	Cassio Francisco da Silva	R\$ 920,60	R\$ 0,00	R\$ 920,60
31. Curso de Informática EAD	Cassio Francisco da Silva	R\$ 2.095,20	R\$ 0,00	R\$ 2.095,20
32. Curso de Informática EAD (tutoria)	Paulo César Rodrigues de Lima Júnior	R\$ 920,60	R\$ 0,00	R\$ 920,60
33. Curso de Informática EAD	Paulo César Rodrigues de Lima Júnior	R\$ 2.095,20	R\$ 0,00	R\$ 2.095,20
34. Curso de Libras - PNZ	Antonio Carlos Cardoso	R\$ 1.396,80	R\$ 184,12	R\$ 1.580,92
35. Curso de Libras - PNZ	Ezer W. Gomes Lima	R\$ 1.396,80	R\$ 184,12	R\$ 1.580,92
36. Curso de Desenvolvimento das Competências Gerenciais	Verônica da Nova Quadro Côrtes	R\$ 1.676,16	R\$ 0,00	R\$ 1.676,16
37. Curso de Oratória	Francisco Luiz Lavor	R\$ 6.000,00	R\$ 0,00	R\$ 6.000,00
38. Roda de Conversa com os Gestores	Milka Alves Correia Barbosa	R\$ 279,36	R\$ 69,84	R\$ 349,20
39. Curso de PAD	Walter Godoy Neto	R\$ 1.885,68	R\$ 0,00	R\$ 1.885,68
<b>TOTAL</b>				<b>R\$ 71.066,87</b>

A Tabela 8 a seguir apresenta os pagamentos efetuados por Instrutoria através da Gratificação por Encargo de Curso ou Concurso – GECC do Curso de Especialização *Latu Sensu* em Ensino Superior, Contemporaneidade e Novas Tecnologias. Os respectivos valores foram lançados diretamente na folha de pagamento dos servidores, pois todos os instrutores pertencem ao quadro efetivo da UNIVASF.

Tabela 8.

DISCIPLINA DA ESPECIALIZAÇÃO	NOME DO INSTRUTOR	VALOR DA INSTRUTORIA	VALOR DO MATERIAL DIDÁTICO	VALOR TOTAL
1. Psicologia da Educação	Leonardo Rodrigues Sampaio	R\$ 1.993,50	R\$ 0,00	R\$ 1.993,50
2. Didática do Ensino Superior	Maria Luciana da Silva Nobrega	R\$ 2.095,20	R\$ 0,00	R\$ 2.095,20
3. Currículo, Projeto Pedagógico e Docência	Jocilene Gordiano Lima Tomaz Pereira	R\$ 2.095,20	R\$ 0,00	R\$ 2.095,20
4. Metodologia do Ensino à Distância	Marcelo Silva de Souza Ribeiro	R\$ 2.095,20	R\$ 0,00	R\$ 2.095,20
5. Gestão da Sala de Aula	Abimailde Maria Cavalcante F. Ribeiro	R\$ 2.095,20	R\$ 0,00	R\$ 2.095,20
6. Ambientes de Aprendizagem e Tecnologia Educacional	David Fernando de Moraes Neri	R\$ 2.095,20	R\$ 0,00	R\$ 2.095,20
7. Concepção e Sistemas de Avaliação da Aprendizagem	Flavia Maria de Brito P. Vasconcelos	R\$ 2.095,20	R\$ 0,00	R\$ 2.095,20
8. Metodologia de Pesquisa em Educação	Keila Moreira Batista	R\$ 1.047,60	R\$ 0,00	R\$ 1.047,60
9. Metodologia de Pesquisa em Educação	Francisco Ricardo Duarte	R\$ 1.047,60	R\$ 0,00	R\$ 1.047,60
10. Produção de Textos Didáticos-Científicos	Afonso Henrique Novaes Menezes	R\$ 2.095,20	R\$ 0,00	R\$ 2.095,20
11. Orientação e Elaboração de TCC em Educação	Abimailde Maria Cavalcante F. Ribeiro	R\$ 2.095,20	R\$ 0,00	R\$ 2.095,20
12. Orientação e Elaboração de TCC em Educação	Afonso Henrique Novaes Menezes	R\$ 244,44	R\$ 0,00	R\$ 244,44
13. Orientação e Elaboração de TCC em Educação	Alexsandro dos Santos Machado	R\$ 2.095,20	R\$ 0,00	R\$ 2.095,20
14. Orientação e Elaboração de TCC em Educação	David Fernando de Moraes Neri	R\$ 2.095,20	R\$ 0,00	R\$ 2.095,20
15. Orientação e Elaboração de TCC em Educação	Keila Moreira Batista	R\$ 2.095,20	R\$ 0,00	R\$ 2.095,20

16. Orientação e Elaboração de TCC em Educação	Marcelo Silva de Souza Ribeiro	R\$ 3.492,00	R\$ 0,00	R\$ 3.492,00
<b>TOTAL</b>				<b>R\$ 30.872,34</b>

### 7.8.2 DAS DESPESAS COM O PROGRAMA DE INCENTIVO À QUALIFICAÇÃO

O Programa de Concessão de Bolsas de Incentivo à Qualificação foi elaborado com o objetivo promover o desenvolvimento dos servidores técnico-administrativos em educação, visando à melhoria de seu desempenho quanto às funções e compromissos para com a Universidade, no contexto ensino, pesquisa, extensão e administração, através da concessão de bolsas de apoio financeiro à qualificação. Conforme dados da Tabela 9, o número de bolsas ofertadas para o nível de formação em Graduação, Especialização (latu sensu), Mestrado (stricto sensu) e Doutorado (stricto sensu) foi superior ao quantitativo de bolsas concedidas. Participaram da seleção do programa 11 servidores, sendo que 3 inscrições foram indeferidas por não adequação às exigências do edital, 8 servidores foram selecionados, porém 1 servidor solicitou cancelamento da sua inscrição. Ressaltamos que não houve deferimento de inscrição para o nível de Graduação e não houve inscritos para seleção da bolsa de Doutorado (stricto sensu).

Tabela 9.

CURSO	MODALIDADE	INSTITUIÇÃO	BOLSAS OFERTADAS	BOLSAS CONCEDIDAS	VALOR TOTAL
Graduação	Presencial ou EAD	Privada	5	0	0,00
Lato Sensu(Especialização)	Presencial ou EAD	Privada	10	2	2.207,36
Stricto Sensu(Mestrado)	Presencial	Pública/Privada	10	5	30.100,00
Stricto Sensu(Doutorado)	Presencial	Pública/Privada	5	0	0,00
<b>TOTAL</b>			<b>30</b>	<b>7</b>	<b>32.307,36</b>

### 7.9 DA PROGRESSÃO POR CAPACITAÇÃO

Foi registrado em 2013, um quantitativo de 103 Progressões por Capacitação Profissional. Deste total, 36 foram concedidas a servidores de nível de classificação E, 65 para o nível de classificação D e 2 para o nível de classificação C. A Tabela 10 apre-

sentada o detalhamento do quantitativo das progressões por nível de classificação e subdividimos por nível de capacitação.

Tabela 10.

	QUANTITATIVO DE PROGRESSÕES POR CAPACITAÇÃO			
	NÍVEL II	NÍVEL III	NÍVEL IV	TOTAL/ NÍVEL CLASSIFICAÇÃO
CLASSIFICAÇÃO C	2	0	0	2
CLASSIFICAÇÃO D	14	19	32	65
CLASSIFICAÇÃO E	10	9	17	36
TOTAL/ NÍVEL CAPACITAÇÃO	26	28	49	103

De acordo com o Art. 41 da Lei 12.772 publicada em 28 de dezembro de 2012, o servidor Técnico-Administrativo em Educação passa a poder somar cargas horárias de cursos de capacitação realizados durante a permanência no nível de capacitação atual com carga horária mínima de 20 horas para fins de progressão. Essa mudança possibilitou aos servidores a apresentação de certificados tanto na modalidade presencial como na modalidade à distância em um mesmo processo de progressão.

Em análise às concessões das Progressões por Capacitação Profissional do exercício 2013, observamos que, apesar da mudança, a imensa maioria dos cursos apresentados pelos servidores ainda é na modalidade à distância, assim como registrado em 2012. Acreditamos que esta prática ocorre devido à flexibilidade de horário oferecida pelos cursos EaD, assim como o rápido intervalo para realização dos mesmos.

## 7.10 DOS INCENTIVOS À QUALIFICAÇÃO

Conforme a Tabela 11, em 2013 houve 39 concessões de Incentivo à Qualificação, sendo que 100% dos incentivos foram concedidos com percentual máximo devido à relação direta com o ambiente organizacional do servidor. A tabela a seguir apresenta o quantitativo de incentivos à qualificação de acordo com o nível de classificação do servidor e o nível de escolaridade formal superior ao previsto para o exercício do cargo.

Tabela 11.

	QUANTITATIVO DE INCENTIVOS A QUALIFICAÇÃO					
	Ensino Médio	Graduação	Especialização	Mestrado	Percentual Máximo	Percentual Mínimo
CLASSIFICAÇÃO C	1	2	0	0	3	0
CLASSIFICAÇÃO D	0	19	7	2	28	0
CLASSIFICAÇÃO E	0	0	6	2	8	0
<b>Total de Incentivo por Formação</b>	<b>1</b>	<b>21</b>	<b>13</b>	<b>4</b>	<b>39</b>	<b>0</b>

Destacamos positivamente o quantitativo de servidores de nível de classificação D que concluíram a graduação em 2013, representando um percentual de 48,7% do total de concessões de incentivo à qualificação deste ano.

## 7.11 OBSERVAÇÕES RELACIONADAS AO PAC 2013

As ações de capacitação realizadas durante o exercício 2013 representam um aumento de quase 60% em relação às ações executadas do Plano de Capacitação 2012. Em 2013 foram executadas 39 ações de capacitação, sendo 38 ações de aperfeiçoamento e 1 ação de educação formal constante no Plano de Capacitação 2012, conforme citado anteriormente. Estas ações representam um percentual superior ao número de ações que estavam previstas no Plano de Capacitação 2013, pois algumas ações realizadas não estavam inseridas no plano.

Foram ofertadas no Plano de Capacitação 2013 um total de 1.171 vagas de capacitação, sendo que 581 vagas foram preenchidas, representando um percentual de 47%. Deste total, 394 vagas foram preenchidas por servidores da UNIVASF e 187 por servidores de outras instituições, que equivalem a um percentual de participação de 67,8% e 32,2%, respectivamente. Considerando as demais ações realizadas, mas que não estavam previstas no Plano de Capacitação, acrescenta-se mais 204 vagas, somando um valor total de 785 vagas preenchidas durante o exercício de 2013.

## 7.12 DESEMPENHO

O Programa de Avaliação de Desempenho – PROAD, instituído pela Portaria 471/2006 de 19 de dezembro de 2006 e Orientação Normativa Nº 02/2008, do Magní-

fico Reitor da UNIVASFé

Plano de Desenvolvimento dos Integrantes da Carreira dos cargos Técnico-Administrativo em Educação da UNIVASF – PDICTAE, e tem como objetivo mensurar os resultados obtidos pelo servidor ou pela equipe de trabalho com a finalidade de subsidiar a política de desenvolvimento institucional e do servidor da universidade.

### 7.12.1 ATIVIDADES REALIZADAS

Durante o exercício de 2013 a Divisão de Desempenho realizou as seguintes atividades:

envio de convite via e-mail a todos os servidores da Univasf para apresentação e treinamento do PROAD (Programa de Avaliação de Desempenho) dos servidores TAE's;

apresentação e treinamento do PROAD de acordo com a seguinte programação:

<b>Local</b>	<b>Data</b>	<b>Quantitativo de servidores presentes</b>
Campus Ciências Agrárias	23.07.2013	02
Campus Juazeiro	24.07.2013	10
Campus Petrolina	30.07.2013	27

Vale salientar que não foram agendadas programações para os Campus de São Raimundo Nonato e Senhor do Bonfim devido ao pequeno número de servidores, mas entramos em contato por telefone e via e-mail para tirarmos as dúvidas e nos certificarmos do entendimento e compreensão dos servidores daqueles Campus acerca do PROAD.

acompanhamento do PROAD com emissão de relatório mensal dos servidores, com direito a progressão por mérito, sendo encaminhado para SGP através de memorando com as informações necessárias para fins de emissão de portaria;

avaliação de desempenho dos servidores da UNIVASF que estão cedidos a outros órgãos;

adequação das equipes de avaliação de acordo com a proximidade dos pares, conforme recomendação da comissão instituída pela Portaria nº 784/2012 que teve como objetivo apresentar uma nova proposta para melhoria do PROAD.

### 7.12.2 CICLO AVALIATIVO 2013

O ciclo avaliativo do PROAD 2013 foi realizado durante o período de julho a outubro/2013, sendo que 275 avaliações foram respondidas via sistema e 9 preenchidas manualmente, por se tratarem de servidores cedidos a outros órgãos, totalizando 284 avaliações efetivadas.

Esclarecemos que não aplicamos o PROAD no período correto, qual seja, de maio a setembro por estarmos na expectativa do encerramento dos trabalhos da comissão do PROAD, que estava previsto para março de 2013. No momento em que identificamos a impossibilidade de entrega neste prazo por parte da referida comissão, decidimos abrir o PROAD da forma que estava evitando maiores prejuízos para os servidores.

Diante da necessidade de concessão da progressão por mérito profissional, repetimos a nota da avaliação de 2012 da servidora Maria Lúcia Alves Borges, uma vez que a servidora esteve cedida a outro órgão, retornando a suas atividades nesta Instituição somente após o início da formação das equipes dentro do sistema PROAD.

### 7.12.3 RESULTADOS DAS AVALIAÇÕES VIA SISTEMA PROAD

Apresentamos a seguir os resultados das avaliações via sistema PROAD, informando a matrícula Siape, nome do servidor e a média geral da sua avaliação.

<b>Matrícula Siape</b>	<b>Servidor</b>	<b>Média Geral</b>
1670404	ABIMAILDE MARIA CAVALCANTE FONSECA	9,81
1537709	ADRIANA GOMES RIBEIRO CRUZ	9,97
1537709	AILSON DE MENEZES ANDRADE	9,96
1495415	AITLA LIDIANE HERMOGENES DE SOUZA	10
1620713	ALAN DOS SANTOS MARTINS	9,16
2018518	ALANA CARLA CAVALCANTI DE OLIVEIRA	9,85



1654752	ALANE PAINS OLIVEIRA DO MONTE	10
2538803	ALANE PEREIRA DE OLIVEIRA	9,95
1538392	ALBERTO GOMES CARDOSO	9,81
1133088	ALBERTO PEDROSA DE ALMEIDA	9,71
1623178	ALEX FERRAZ ANGELINO VILELA	9,74
1618627	ALINE BRAGA DE CARVALHO GUEDES	9,76
1740353	ALLAN RICHARDS DE MELO NUNES MORAIS	9,18
1951933	ALOYSIO SIQUEIRA DOS SANTOS	10
1538235	AMANDA LEAL BORGES DE MELO	9,88
1752277	AMANDA LEITE GUIMARÃES	9,76
1884816	AMILTON GONCALVES DOS SANTOS	9,81
2028493	ANA CLEIDE LUCIO PINHEIRO	8,95
1544026	ANA CRISTINA DE ARAUJO SOUZA SANTANA	9,94
1446746	ANA EDILEIA BARBOSA PEREIRA LEAL	9,93
1732578	ANA GABRIELA LINS SEABRA	9,95
1732733	ANA KAROLINA LACERDA DO RÊGO DE ARAÚJO SÁ	9,51
1732708	ANA PAULA DE OLIVEIRA	9,73
2020239	ANA PAULA LOPES DA SILVA	9,64
1463831	ANA PAULA PEREIRA	9,67
1537746	ANAILDE SOARES DOS SANTOS	10
1752266	ANDERSON ARAÚJO TEIXEIRA	9,9
1664593	ANDERSON DA COSTA ARMSTRONG	9,95
1930593	ANDERSON IGOR FERREIRA ARAUJO	9,91
1673236	ANDREY TAVARES DA SILVA	9,18
1959030	ANETE FERRAZ GUZZI	10
6333621	ANGELICA MARIA DE VASCONCELOS	9,78
1960414	ANNA PRISCILLA VIEIRA BRAGA	9,85
1653607	ANNE CAROLINE DOS SANTOS DANTAS	9,71
1618789	ANTONIA IVONETE GOMES DE SOUZA	9,97
1538090	ANTONIO FERNANDES CORREIA DE MOURA	9,3
1752271	ANTÔNIO FERNANDO BARROS DA SILVA JÚNIOR	9,87

1653451	ANTONIO FREDSON ARAUJO DE AS NOVAES	9,56
1801746	ANTONIO MARCONI LEANDRO DA SILVA	10
1618659	ANTONIO SABINO DA SILVA FILHO	9,64
1544085	AUGUSTO CESAR RIBEIRO DA SILVA	9,96
2547521	AUGUSTO HENRYQUE COSTA DE SOUZA	10
1618861	BRUNO CEZAR SILVA	9,72
1968151	CARLA VERONICA LEAL DE MELO	9,93
1580453	CASSIO FRANCISCO DA SILVA	9,52
1852111	CÁTIA GOMES RODRIGUES	10
1670388	CATIA VALERIA DOS SANTOS PASSOS BRITO	9,95
1538860	CELIA VIRGINIA ALVES DE SOUZA	9,82
1827354	CHARLES PINHEIRO DE SOUZA	9,27
1670374	CINTHIA NAIANE DOURADO ANDRADE	10
1733225	CLAUDIANE FONSECA DE MENEZES ALENCAR	9,97
1620678	CLENILDA DA CRUZ CAVALCANTE	9,49
1654380	CLOVIS FERNANDES DA SILVA FILHO	9,69
1620423	CRISTIANE DE QUEIROZ BEZERRA	9,93
1714003	DAMARIS YANA RIBEIRO	9,95
1538166	DANIELA CARIAS DE MELO	9,75
1677142	DANIELLE GOMES DE ANDRADE	9,74
1859097	DANIELLE SANTIAGO CAMARA DANTAS	9,71
1872161	DAVID LUIZ RAMOS BRANDÃO	9,53
1732575	DEIZE RAQUEL DOS REIS CRUZ	10
1619617	DENISE MIRANDA FERREIRA	9,15
1673189	DEUZILENE BRAGA SANTANA	9,75
1537933	DIOGENES FLORINDO RAMOS	9,88
1651021	DJANE DA SILVA TEIXEIRA	9,48
1618272	DOMINGOS RAMOS BRANDAO	9,97
1852799	EDILEIDE DE SOUSA COELHO	9,35
2619789	EDILENE BEZERRA DA SILVA	9,9
1619743	EDILUCIA BARROS DA SILVA	9,9

1539005	EDMILSON CATARINO DE OLIVEIRA	9,58
1677221	EDNUSA DOS SANTOS DE MACEDO	10
6297531	ELIAMARA SILVA HOFFMANN	9,33
1539381	ELIANA GONCALVES PEIXOTO DA SILVA	9,81
6294374	ELIAS MIGUEL HOFFMANN	8,61
1670399	ELOIZA RIBEIRO LOPES GAMA	9,88
1537901	ELSON CARVALHO DA SILVA	9,29
2538063	ERICKA MARTA ALVES DE OLIVEIRA DIAS	9,86
1654575	EUGENIO BISPO DA SILVA JUNIOR	9,61
1555539	FABIO DA SILVA SEIXAS	9,87
1586342	FABIOLA MOREIRA ARAUJO	9,75
1656319	FABIOLA MOURA REIS SANTOS	9,76
1669571	FABRICIO BRANDAO DE SOUZA	10
1620826	FATIMA KETUSSIA DOS SANTOS	9,27
1854139	FERNANDA GOMES BEZERRA DA SILVA	9,47
1327405	FLAVIO ROBERTO CARVALHO BARROS	9,88
1653835	FRANCIMARIO BESERRA NESIO	9,82
1874903	FRANCISCO ALLAN LEANDRO DE CARVALHO	10
1948556	FRANCISCO MARINHO NUNES DE MELO	9,84
1666791	FRANCISCO PEIXOTO DE LUNA	9,83
1740145	FREDERICO DE SIQUEIRA CAVALCANTI	9,24
1654479	FREDSON GOMES DE MENEZES	10
1656357	GABRIELA MARIA CARDOSO DA CUNHA	9,88
1754549	GEAZI ROSA OLIVEIRA TEOTONIO	10
1544210	GESILAINE CARDOSO DE MORAES LEAL	9,74
1538031	GESIVALDA LOPES ARAUJO	9,97
1294571	GÍCIA DE ARAÚJO RODRIGUES	9,53
1635678	GINETTON FERREIRA TAVARES	9,73
1674135	GLAUBER DOUGLAS GOMES COELHO	9,78
1678067	GLAUREA PEREIRA DE FREITAS RODRIGUES	9,77
1752241	GRACILENE EDNA DOS SANTOS	9,83

1539371	GUSTAVO JOSE RIBEIRO DE ALBUQUERQUE	9,34
1653977	GUSTAVO MENEZES DE OLIVEIRA	9,53
1620625	GUSTAVO MICHAEL CAMILO SOUSA	9,67
1538259	GUTEMBERG NUNES DA SILVA	10
2716021	HAROLDO CÉZAR DE FARIAS PEREIRA	9,82
1037300	HELOISA HELENA RODRIGUES MAFRA	10
2134800	HENRIQUE DÓRIA DE VASCONCELLOS	10
53404	HENRIQUE MARCOS BATISTA DA GAMA	9,36
1771298	HESLER PIEDADE CAFFÉ FILHO	8,86
1539292	HEWERTON PABLO DA FONSECA FEITOSA	8,84
1538401	HIDEO DE JESUS NAGAHAMA	9,71
1537874	HINALTON HENRIQUE RAMOS DE ARAUJO	9,28
1661621	HUDSON ELLEN ALENCAR MENEZES	9,73
1852691	HUGO ALESSI LIMA MARTINS SOARES	10
1896281	HUMBERTO CARLOS GUIMARÃES PEREIRA NET	9,94
1735238	HUMBERTO MARÇAL BEZERRA	9,66
1939292	IDEOMILDO DA SILVA FERREIRA	9,33
1669533	ILANIA FONSECA CAVALCANTI	10
1619980	ILBETANIA MARIA BATISTA	9,97
2538183	ILDEMAR JORGE RODRIGUES	9,97
1656329	ILLYANE ALENCAR CARVALHO	9,53
50122	ISABEL CELESTE VIANA DO NASCIMENTO LIMA	9,85
1656283	ISABEL CRISTINA SAMPAIO ANGELIM	9,88
1538105	IVANILDO VIANA BORGES	9,51
1683828	IVONEIDE ALMEIDA GARCIA ANDRADE	9,86
1732688	IZABEL CRISTINA OLIVEIRA DA SILVA	9,83
2038082	JAIRONNILSON EVANGELISTA DA COSTA	9,6
1673392	JALDO PEREIRA LOPES	9,99
1914037	JAQUELINE SILVA DE SOUZA	9,32
1655651	JARBAS FREITAS AMARANTE	10
1348276	JEOVÁ CORDEIRO DE MORAIS JUNIOR	10

297868	JOAO BOSCO GASPARINI	9,97
6295973	JOAO CARLOS NASCIMENTO	9,62
1694455	JOÃO EUDES DE SOUZA CALADO	9,82
1752283	JOÃO GABRIEL EUGÊNIO ARAÚJO	9,02
1680320	JOELMA SILVA AZEVEDO MENEZES	9,94
2669518	JONALICE DA SILVA REGO	10
1105492	JONILDO MARTINS CORDEIRO	9,7
1620838	JORGE ALBERTO SANTANA DE JESUS	8,6
1622708	JOSE ALBERTO GONCALVES LOPES	9,79
1620867	JOSE EDILSON DOS SANTOS JÚNIOR	9,93
6294582	JOSE FABIO CARDOZO	9,07
1632151	JOSE HERMES CARVALHO PAES	9,57
1538387	JOSE JACINTO FREIRE DE ALBUQUERQUE JUNIOR	9,63
2018599	JOSENICE BARBOSA GONÇALVES	9,52
1538395	JOSIEL CALAZANS MENEZES BEZERRA	9,51
1538059	JUAN YURI EUGENIO ARAUJO	9,87
1538088	JULIANA DE FATIMA GOIS CESAR	9,74
1664605	JUSCILEIA LOPES DA SILVA ROZA	9,93
1246298	JUVENAL TEIXEIRA FILHO	7,63
1664552	KATHLEEN VERLAINE FREIRE	10
1669510	KATIANE AMORIM COELHO	8,45
1729113	KILMA CARNEIRO DA SILVA MATOS	9,44
1623448	KLEITON DE ANDRADE LINS	9,49
1538170	KLENE BARRETO DE AQUINO	9,43
1111605	LEILA PATRICIA CAMILO ARAUJO	9,68
1982286	LEILANE DIENA SOUZA DA SILVA	9,96
1554316	LEONARDO FERREIRA NEVES	9,65
1654522	LEONARDO TORRES MAGALHAES	9,77
1538224	LEONE COELHO BAGAGI	10
1621072	LUCIANO GOMES SILVA	9,97
1654952	LUCIANO HENRIQUE SOARES LIRA	10

1710260	LUCÍDIO LOPES DE ALENCAR	10
1620100	LUCIMARY ARAUJO CAMPOS	10
1852697	LUIZ CARLOS PINTO RIBEIRO	9,87
1627984	LUIZ DA SILVA OLIVEIRA	9,21
1677039	LUTECIA MACIEL NOBREGA	9,5
1105277	LUZIA COELHO RODRIGUES	9,68
1459401	MANOEL GREGORIO CAETANO DE LIMA PINTO	9,99
1669552	MANOEL PEREIRA DA SILVA FILHO	9,52
1759972	MANOELA PEREIRA MAGALHÃES	9,74
1909181	MARA CARLOTA PEREIRA GOMES	8,98
1620187	MARCELO AUGUSTO MOUSINHO GOMES	9,84
1620137	MARCELO AUGUSTO SATURNINO DA SILVA	9,71
1609356	MARCELO MENDES RIBEIRO	9,35
1653562	MARCELO PEREIRA SILVA	9,88
1620194	MARCIA DA SILVA AMORIM	9,71
1618688	MARCIO PEDRO CARVALHO PATARO QUEIROZ	9,7
1621927	MARCOS DA MOTA SANTOS	9,74
1514591	MARCOS JOSE TAVEIRA MARTINS	9,87
1542158	MARCOS PAULO BARROS DOS SANTOS	9,92
1673404	MARGARETE TAVERA MARTINS GAMA	9,88
275419	MARGARETH PEREIRA ANDRADE MORAIS	9,97
1677266	MARIA AUXILIADORA DOS SANTOS ALVES	9,96
268643	MARIA AUXILIADORA TAVARES DA PAIXAO	9,67
1880408	MARIA BETANIA DE SANTANA DA SILVA	9,63
275418	MARIA CELIA DA SILVA LIMA	9,95
2876869	MARIA DAJUDA COSTA PASSOS	9,61
1664612	MARIA DE FATIMA PAIXAO FEITOSA	9,17
1740335	MARIA DE LOURDES DE SOUZA SILVA	9,91
275619	MARIA EVANI NOGUEIRA PEREIRA	9,36
2720486	MARIA GABRIELA JANDIROBA SILVA	9,91
1544187	MARIA OLIVIA BELFORT BATISTA	9,57

1787136	MARIA SÍLVIA DUQUE	9,97
1957587	MARIANA FILGUEIRAS VIEIRA	9,85
2654806	MARINALDO CARVALHO ROMAO	9,77
1752320	MARIO ALEXANDRE DE MACEDO E SILVA	9,84
2620198	MÁRIO CLEONE DE SOUZA JUNIOR	9,81
1752609	MARTA BARROS LEITE DE OLIVEIRA	9,9
1852009	MARTHA LORENA DE BRITO ASSUNÇÃO	9,38
1624411	MARTHA MARIA DE SOUZA GUIMARAES CAVALCANTI	9,67
3677104	MARY LUCY DE SOUZA GONZAGA	9,45
2019849	MELINA DE CARVALHO PEREIRA	9,82
2456220	MICHEL DE MENEZES ANDRADE	9,64
1621830	MICHELINE DE ANDRADE ROCHA	9,95
1665917	MIRIAN LUCIA PEREIRA	9,82
1540393	MIRIANE DA CONCEICAO FIUZA	9,88
1664643	MIRTES DE ANDRADE ROCHA	10
1732794	NADJA SUELI DIAS MEDRADO DA SILVA	9,88
1984611	NANCY FREIRE CAVALCANTE	9,8
1544060	NELDSON FELIPE FALCAO MONTE	10
1538320	NEYZE SUZANA ANDRADE LEAL	9,82
1678965	NILMARA GONCALVES DA SILVA	9,41
1556007	OSMAN SARMENTO MAGALHAES FILHO	9,55
2038046	OSMAR AZEVEDO DE QUEIROZ NETO	7,17
1673045	OZEAS VALDEMAR DE SOUZA	9,93
1038330	OZEVALDO DO ROSARIO SANTOS	9,75
2040204	PABLCIO GOMES DOS SANTOS	9,71
1537724	PABLO RICARDO PASSOS DE OLIVEIRA	8,95
1743032	PALMIRA DA SILVA CARVALHO SERAFIM	9,88
1620492	PATRICIA DE FATIMA COSTA BESERRA	9,94
1105331	PATRICIA DE SOUZA CHAVES CARVALHO	9,58
1537938	PATRICIA ROGERIA FERREIRA MARIANO	9,82
1556539	PAULO FAUSTINO RIBEIRO	9,85

1538097	PAULO JUNHO DA COSTA RESENDE	8,88
2493079	PAULO OLIVEIRA SILVA	10
1537882	PETTSON DE MELO CAVALCANTI	9,78
1731478	PLATINI GOMES FONSECA	9,77
1620200	POLIANNA KARLA ALVES DOS SANTOS	9,93
1857633	RAFAEL SIQUEIRA SOUZA	8,67
1854159	RANYCLEIDE DA SILVA BEZERRA ARAÚJO	9,73
1881736	RAYANE MICHAELE AMORIM MACIANO	9,49
1852116	REGINA WOLF QUEIROZ	9,93
1662741	RENATO DOS SANTOS NOBREGA	9,65
1538081	RENATO MARQUES ALVES	9,85
2018594	RICARDO LUIZ ALVES DA SILVA	9,78
1493352	ROBERIO DO NASCIMENTO COELHO	9,91
1479796	ROBERTO CESAR FERREIRA DA SILVA	9,83
1538044	ROBERTO RIVELLINO ALMEIDA DE MIRANDA	9,42
1852322	RODRIGO ILDSOON LIMA FERNANDES	8,78
1100244	RONALD JUENYR MENDES	9,93
1734479	RONIERE ALENCAR DE OLIVEIRA	9,58
1880192	ROSANGELA BEZERRA FONSECA	9,97
1886525	ROXANA BRAGA DE ANDRADE	9,93
1683733	RUTH MORAIS NUNES DE AMORIM	9,94
1617586	SANDRO RIBEIRO DE CASTRO	9,84
1852079	SARA FERNANDES BELÉM	9,51
2018515	SARA TORRES	9,69
1752284	SCHEILA ANTUNES AMORIM	10
1956052	SELTON RODRIGO CARVALHO E SILVA	9,43
1862171	SERGIO RICARDO VIEIRA MACEDO	10
1734456	SEVERIC GLEYBSON DA SILVA	9,54
1537954	SIDNEY MAGNO NUNES BARBOSA	10
1556538	SILEIDE DIAS DAS NEVES	10
1538762	SILVIA LETICIA DE FRANCA SOUZA	9,9



1901117	SILVIA REGINA DE SOUZA MENDES	9,88
1754298	SILVIO ALAN GONÇALVES BOMFIM REIS	9,88
1885854	SINIVALDO PAIXAO RIBEIRO DE SOUSA	9,95
1852458	SIRLEIDE DE SANTANA	9,85
1740770	TAASIEL RILDO DA SILVA GOMES	9,71
1654500	TANIA CRISTINA DA SILVA	8,92
1620465	TAQUIMARA DA SILVA SOUZA	10
1670369	TARCILA VIEIRA GURGEL	9,94
1486383	TED JOHNSON VASCONCELOS LEITAO	9,8
1773863	THIAGO AURÉLIO ALEIXO OLIVEIRA	9,89
1913944	THYANNE MICHELLE FERREIRA ALVES	9,37
1620491	UASHINGTON BARROS DOS SANTOS	9,23
1654629	VALDENICE FELIX DA SILVA	9,74
275608	VALDIRA DIAS DE ARAUJO	9,55
1621003	VANDERLI DIAS DA COSTA SILVA	9,75
1620916	VANESSA LEMOS DUARTE DE CASTRO GAMA	9,95
1618608	VENICIO FERREIRA DOS SANTOS	9,73
1952799	WASLEY CARLOS GONÇALVES DE MATOS	9,57
1653709	WEDSON PEREIRA DA SILVA	9,67
2551247	WELSON BARBOSA DOS SANTOS	9,92
1508880	WILLAMS KERLHES DE OLIVEIRA	9,89

#### 7.12.4 RESULTADOS DAS AVALIAÇÕES DOS SERVIDORES CEDIDOS

Demonstramos a seguir planilha contendo os resultados das avaliações dos servidores cedidos informando a matrícula Siape, nome do servidor, a média geral da sua avaliação e órgão de cessão.

Matrícula Siape	Servidor	Média Geral	Órgão de Cessão
-----------------	----------	-------------	-----------------

54067	CARLOS ALBERTO COELHO	9,94	PREFEITURA MUNICIPAL DE PETROLINA
1554918	DEWILSON LUIZ DE OLIVEIRA	10,00	JUSTIÇA ELEITORAL – BA
1539536	JOSIAS SANTANA DOS SANTOS	9,92	PREFEITURA MUNICIPAL DE PETROLINA
1551309	LUCIO GUILHERME LEAL	9,83	PREFEITURA MUNICIPAL DE PETROLINA
1539044	MÁRCIA PALOMA SILVA PARAGUASSU SANTANA	9,92	JUSTIÇA ELEITORAL – PE
1620924	MILA RIBEIRO DOS SANTOS	10,00	DEFENSORIA PÚBLICA – PE
1537920	NADIELSON BARBOSA DA FRANCA	10,00	PREFEITURA MUNICIPAL DE PETROLINA
1620357	PEDRO ANTONIO DOS SANTOS ALMEIDA	7,58	IF-BA/CAMAÇARI
1628247	ROZZANNA ESTHER CAVALCANTI REIS DE FIGUEIREDO CHAVES	9,75	UNIVERSIDADE FEDERAL DA PARAÍBA

### 7.12.5 CONCESSÃO DE PROGRESSÃO POR MÉRITO PROFISSIONAL AOS TAE DA UNIVASF

No ano de 2013 foram concedidas 114 progressões por mérito profissional aos servidores da carreira TAE com direito a progressão até dia 31/12/2013. Esse número representa um percentual de 38,5% do total de servidores da carreira TAE da Univasf. Apresentamos a tabela a seguir com os dados quantitativos por nível de classificação:

Nível de Classificação	Nº de servidores
C	7
D	71
E	36
<b>TOTAL</b>	<b>114</b>

### 7.12.6 AÇÕES DE CAPACITAÇÃO REGISTRADAS NO PROAD 2013

Dos 284 (duzentos e oitenta e quatro) servidores avaliados em 2013 foram demandadas pelas Chefias imediatas as seguintes ações de capacitação:

- Treinamento em atuação interdisciplinar
- Curso de licitações, contratos, convênios,
- Curso sobre Orçamento Público e Planejamento Orçamentário
- Curso de sanções contratuais
- Treinamento portal periódicos da Capes
- Treinamento em Governança de TI, Planejamento e Gestão Estratégica de TI
- Treinamento de processos acadêmicos em geral leis relativas ao mundo acadêmico
- Curso de Fiscalização de Contratos Administrativos
- Curso de Coaching
- Curso de Gestão de biblioteconomia
- Treinamento de Aposentadoria, DW, Extrator de dados
- Modulo de Perícia à Saúde – Multiprofissional – Abordagem em Grupo
- Curso de Pós-Graduação em Direito Administrativo
- Curso de Gestão Pública
- Treinamento de Sistemas estruturantes do governo federal (SIAFI, SIASG)
- Curso de Programação avançada e administração de banco de dados-STI
- Curso de Gestão de Tecnologia da Informação
- Curso de LIBRAS
- Curso sobre Registro e Controle Acadêmico
- Curso de Planilha Eletrônica
- Curso de Documentação e Prot-SRCA
- Curso de Gerenciamento de Projetos de TI
- Curso de Elaboração de Termo de Referência
- Curso de Gestão de Projetos
- Curso de Ortografia
- Cursos sobre legislação relativa a documentos e outras ações do mundo acadêmico e educacional em geral
- Curso de Gestão de Documentos Públicos – ênfase em Processos Acadêmicos
- Curso de Registro e Controle Acadêmico
- Treinamento para o uso de ferramentas institucionais como o SIGA, LEDs
- Curso de Informática
- Curso de Biossegurança, tratamento de resíduos e boas práticas
- Curso sobre protocolo e arquivamento de documentação
- Curso de regulação e avaliação do ensino superior
- Curso de Registro de Preços e Controle de compras
- Cursos de na área de Enfermagem

- Curso sobre o tratamento de feridas
- Curso de Gestão hospitalar
- Curso de legislação de pessoal
- Curso de Gestão de Pessoas
- Curso de Gerenciamento de Atas de Registro de Preços
- Curso de folha de pagamento
- Curso de língua portuguesa
- Curso de redação oficial
- Cursos de Processos Psicoterápicos
- Curso de Dinâmica de Grupo
- Curso de formulação de fármacos voltados para a medicina veterinária e qualificação para interação medicamentosa em diferentes espécies animais
- Curso de fórmulas magistrais na medicina veterinária e interação farmacológica
- Curso de Administração envolvendo TVs universitárias
- Curso de Política de Atenção à Saúde do Servidor
- Curso de Administração Gerencial
- Cursos de qualificação em software relacionado à topografia (georeferenciamento e planialtimetria)
- Curso de biossegurança, tratamento de resíduos e boas práticas
- Curso de Pós-graduação em Gestão Pública
- Curso para uso dos mecanismos web
- Curso de sistemas web
- Curso de Relações humanas – Equipe de Trabalho
- Curso de Liderança
- Curso de Administração de Conflitos
- Curso de Legislação aplicada às IFES
- Curso de Topografia / geoprocessamento e georeferenciamento
- Curso de Regulação e avaliação do ensino superior
- Curso de Gestão de Riscos de TI – NBR 27005
- Curso de Secretariado Executivo
- Curso para elaboração de relatórios e pareceres para órgãos públicos
- Curso sobre procedimentos de aplicação de sanções administrativas
- Curso de gerenciamento de manutenção
- Curso de Segurança do trabalho NR-10
- Curso de tomada de decisão
- Treinamento de Sistemas estruturantes do governo federal (SIAFI, SIASG)
- Curso de Planejamento Estratégico e Qualidade Total
- Curso de web desing
- Curso de Gestão hospitalar
- Curso de tecnologias de televisão digital e rádio
- Curso de Motivação

- Curso de contabilidade e execução orçamentária e financeira
- Treinamento em testes específicos de Fisiologia e Biomecânica do Esporte
- Curso de Avaliação do desempenho físico
- Curso de Contratação direta sem licitação
- Cursos de Contratações públicas no âmbito federal
- Curso de Atualização sobre governança administrativa
- Curso de informática avançada
- Cursos de relações interpessoais
- Curso de Acessibilidade
- Curso de gestão ambiental
- Curso de gestão de conflitos
- Curso de relações interpessoais
- Curso de elaboração de PCA
- Curso de Gestão da Capacitação por Competência
- Curso de Qualidade em Serviços
- Curso de Logística Sustentável
- Curso Gestão Patrimonial
- Curso de Legislação envolvendo as IFES
- Curso sobre registro e controle acadêmico
- Curso de expedição de diplomas
- Curso de Planejamento estratégico
- Curso de Licitações com ênfase para a modalidade pregão
- Curso de Inglês
- Treinamento relativo às atribuições de secretaria executiva, PROAP e portal de periódicos.
- Curso de editais e seleções
- Cursos técnicos na área de meteorologia agrícola
- Curso de Políticas públicas sociais na contemporaneidade
- Curso de Virtualização de Servidores; Treinamento na Configuração de Centrais Telefônicas Siemens
- Curso de Administração de servidores Linux: Apache, OpenLDAP, Zimbra, Squid.
- Curso de elaboração de projetos.
- Curso de Atualização sobre legislação
- Curso na área de saúde do servidor com ênfase nas temáticas de vigilância saúde e perícia a saúde
- Curso de Exames Médicos Periódicos
- Treinamento no Módulo Perícia em Saúde, com atenção para parecer multiprofissional, saúde mental
- Treinamento em Atendimento e Gestão Pública
- Curso de Oratória
- Curso do Módulo de Perícia à Saúde – Multiprofissional Vigilância aos ambientes de trabalho

- Cursos de atendimento em LIBRAS;
- Primeiros Socorros
- Curso voltado para a Lei de estágio
- Treinamento em posicionamentos radiográficos de animais domésticos e silvestres
- Curso de Contratação de Serviços Terceirizados
- Curso de Contratos Administrativos
- Curso de Repactuações e Reajuste
- Curso de patologia clínica veterinária
- Curso de administração de Restaurantes UniversitáriosRelação inter-pessoal
- Curso de supervisão e fiscalização de contratos.
- Mestrado em Educação ou Informática
- Curso de cerimonial voltado para as formaturas acadêmicas
- Treinamento de preenchimento do Aplicativo Coleta CAPES
- Curso sobre os Órgãos de Fomento à Pesquisa no Brasil
- Curso de Gestão e liderança
- Mestrado em Biodiversidade
- Curso denexo causal e doenças do Trabalho
- Curso de Comunicação institucional
- Especialização em Direito Administrativo
- Curso sobre Regime Diferenciado de Contratação – RDC
- Curso de Sistema de registro de preços
- Curso de licitações sustentáveis
- Treinamento sobre prestação de contas do PROAP, Pró-Equipamentos, CT-INFRA e Importação
- Curso sobre o Serviço Público
- Curso em diagnóstico por imagem e anestesia veterinária
- Curso de Engenharia de segurança
- Treinamento de avaliações de imóveis
- Cursos diversos nas áreas de Biblioteconomia e gestão informacional
- Treinamento de Informações nas áreas de Ciências da Saúde
- Curso de Laudos ambientais
- Curso de Vigilância dos ambientes de trabalho
- Curso de Compras por Dispensa e inexigibilidade de Licitação
- Curso de Importação
- Treinamento para auxiliares de biblioteca.
- Pós-Graduação em Gestão Administrativa
- Curso de ferramentas do sistema SIAOE, EXTRATOR
- Treinamento na administração e segurança de servidores Linux; Curso de administração de Redes
- Treinamento na Configuração de Centrais Telefônica
- Curso de administração de servidores Linux: Apache, OpenLDAP, Zimbra, Squid

- Curso de Virtualização de Servidores
- Curso de Sistematização de operações
- Curso de Diagnostico e vacinação para brucelose e tuberculose Inseminação artificial em bovinos, ovinos e caprinos
- Curso de Acompanhamento de compras
- Cursos de Programação avançada e administração de banco de dados

## **8. ATENÇÃO À SAÚDE DO SERVIDOR – UNIDADE DO SIASS UNIVASF**

### **8.1 PROCEDIMENTOS REALIZADOS PELA UNIDADE DO SIASS UNIVASF EM 2013**

A Unidade do Sias Univasf, durante o exercício de 2013, realizou ações de caráter preventivista relacionados à saúde dos servidores desta Instituição e dos órgãos partícipes, segundo o planejamento proposto para o referido exercício. Algumas ações quando compreendida a relevância para a saúde coletiva, foram extendidas a toda comunidade acadêmica (técnicos administrativos, docentes, terceirizados e discentes).

### **8.2 ATIVIDADES PLANEJADAS E SUAS RESULTANTES**

Os dados apresentados nesse relatório estão pautados nas atividades desenvolvidas no interstício de 02/01/2013 a 31/12/2013, conforme tabela abaixo:

Quadro 1 – Ações planejadas da Unidade do Siasf Univasf e suas resultantes no ano de 2013.

<b>SETOR DE PROMOÇÃO À SAÚDE</b>		
<b>Conforme a Norma Operacional de Saúde do Servidor Público Federal – NOSS entende-se por promoção à saúde “o conjunto de ações orientadas que propiciam saúde ao servidor por meio da ampliação do conhecimento, da relação saúde/doença e trabalho”.</b>		
<b>Previsto</b>	<b>Realizado</b>	<b>Considerações</b>
Elaboração do Programa Viver Bem – Novos programas de promoção à saúde, aliados as diretrizes gerais de promoção à saúde do servidor, conforme a Portaria Normativa nº 03 de 25 de março de 2013, onde são priorizadas áreas de atuação como, a saúde do adulto, saúde bucal, saúde do homem, saúde do idoso, saúde mental, saúde da mulher, saúde das pessoas com deficiência e, saúde ocupacional.	<b>Em andamento.</b>	<p>Ações inclusas no Programa de Promoção à Saúde:</p> <p>Projeto Alimentando Sua Saúde;</p> <p>Campanhas em Saúde;</p> <p>Informativos em Saúde;</p> <p>Projeto em Saúde Mental;</p> <p>Projeto Audição e Equilíbrio.</p> <p>Algumas ações incluídas nesse programa já estão sendo executados; outros iniciarão a partir de fevereiro/março de 2014.</p>
Acolhimento pela equipe de enfermagem no ambien-	<b>Ação realizada.</b>	Orientação sobre a saúde física e bem estar.



te de trabalho.		<p>Visita domiciliar pela equipe de enfermagem, a fim de dar apoio emocional ao servidor enfermo.</p> <p>Acolhimento pela equipe de enfermagem para verificação de pressão arterial e, em algumas situações específicas a glicemia e colesterol dos servidores.</p>
Acolhimento pelo profissional nutricionista no ambiente de trabalho.	<b>Ação realizada.</b>	Atendimento dietoterápico, promoção de educação nutricional, planejamento, análise e prescrição de orientações dietoterápicas.
Acolhimento pelo profissional psicólogo no ambiente de trabalho.	<b>Ação realizada.</b>	Acolhimento pelo psicólogo do candidato no momento do exame admissional para seu ingresso à Instituição e acompanhamento dos servidores com histórico de longo afastamento devido a diagnóstico psiquiátrico.

<p>Imunizar 90% dos servidores, através de parcerias com as Secretarias Municipais de Saúde;</p>	<p><b>Ação realizada parcialmente.</b></p>	<p>Dar maior visibilidade junto aos servidores a essa ação com a confecção de materiais de divulgações que permitam maior sensibilização dos benefícios dessa atividade a saúde.</p> <p>Foi realizado 1 (uma) campanha da ação nos campi de Petrolina, Ciências Agrárias e Juazeiro, contra Hepatite B, dT, além de febre amarela e tríplice viral, no Campus de Juazeiro, imunizando a comunidade acadêmica (técnicos administrativos, docentes, discentes e terceirizados).</p> <p>Houve uma campanha de Influenza nos campi de Petrolina e Juazeiro, direcionada aos servidores da Instituição.</p>
<p>Ampliar em 80% a participação dos servidores no projeto coração saudável.</p>	<p><b>Não realizada.</b></p>	<p>Devido a dificuldades no recebimento dos materiais necessários a realização desse evento, em 2013 <b><u>NÃO FOI REALIZADO</u></b> nenhum evento referente a este projeto.</p>
<p>Divulgar a Unidade do Siass Univasf e ações de saúde desenvolvidas.</p>	<p><b>Em andamento.</b></p>	<p>Adotar estratégias de marketing para divulgação da PASS e da Unidade do Siass junto aos órgãos parceiros;</p>

	<p><b>Ação realizada.</b></p> <p><b>Ação parcialmente realizada.</b></p> <p><b>Realizada parcialmente.</b></p> <p><b>Não realizada.</b></p>	<p>Disponibilizar a Carta de Serviço da Unidade do Sias Univasf, em parceria com a SGP;</p> <p>Informar aos servidores diversos conceitos de saúde, a fim de evitar que as patologias se instalem e caso as apresente, aprender a cuidar-se adequadamente;</p> <p>Divulgar, através do e-mail institucional, informativos a todos os servidores, com dicas e informativos relacionados à saúde.</p> <p>Eleição da <i>Comissão Interna de Saúde do Servidor Público (CISSP)</i>.</p>
Aplicar o inventário de Qualidade de Vida no Trabalho na Instituição	Não realizado.	---
		Solicitar capacitação permanente, junto a SGP, para a equi-

Capacitar constantemente à equipe de trabalho.	<b>Ação realizada.</b>	pe que integra a Unidade, valorizando o comprometimento, motivação e desenvolvimento de habilidades que propiciem um melhor atendimento aos servidores atendidos nesta Unidade.
Desenvolver ações de cunho social, juntamente com auxílio dos servidores da instituição.	<b>Não realizado.</b>	Ação que irá beneficiar instituições filantrópicas, priorizando as que se encontram situadas nos municípios onde se encontram localizados os campi da Instituição.
Integrar a equipe multiprofissional na perícia médica, propiciando uma abordagem transdisciplinar na assistência ao servidor.	<b>Em andamento.</b>	Emissão de parecer técnico de outros profissionais para fundamentar a perícia médica.
<b>SETOR DE PERÍCIA EM SAÚDE</b>		
<p><b>A perícia em saúde é o ato administrativo que consiste na avaliação técnica de questões relacionadas à saúde e a capacidade laboral, realizada na presença do servidor por médico ou cirurgião-dentista formalmente designado, com intuito de fundamentar decisões da administração pública no tocante na Lei nº 8.112 de dezembro de 1990 e suas alterações posteriores.</b></p>		
<b>Previsto</b>	<b>Realizado</b>	<b>Considerações</b>
Perícia em Saúde	<b>Ação realizada</b>	Realização de exames admissionais, perícias singulares e juntas médicas.



	<b>Em andamento.</b>	novos cuidados.
Visita domiciliar e hospitalar.	<b>Ação realizada.</b>	Visitar servidores em licença médica, quando necessário.
<b>SETOR DE VIGILÂNCIA EM SAÚDE</b>		
<p><b>A vigilância em saúde do servidor é o conjunto de ações contínuas e sistemáticas, que possibilita detectar, conhecer, pesquisar, analisar e monitorar os fatores determinantes e condicionantes da saúde relacionados aos ambientes e processos de trabalho. Objetiva-se planejar, contribuir, e avaliar intervenções que reduzam os riscos ou agravos à saúde. Nas ações de vigilância em saúde, a Unidade do Siass atuou através da Portaria nº 03 de 07 de maio de 2010.</b></p>		
<b>Previsto</b>	<b>Realizado</b>	<b>Considerações</b>
Vistoria de ambientes.	<b>Ação realizada.</b>	Análise dos ambientes de trabalho com emissão de laudo ambiental e parecer técnico, quando necessário.
Vigilância em Saúde	<b>Em andamento.</b>	<p>Realizar ações de vigilância à saúde, através de ações de prevenção e correção nos processos de trabalho, com a finalidade de controle dos riscos ambientais e agravos à saúde do servidor;</p> <p>Desenvolver junto com a Coordenação de Capacitação da SGP, cursos e minicursos que visem capacitar os servidores</p>

	<b>Em andamento.</b>	quanto às medidas de segurança no desenvolvimento de atividades de riscos.
Executar os exames periódicos no órgão sede da Unidade do Siasf Univasf	<b>Ação realizada.</b>	Realizar uma nova cotação de preço dos exames periódicos para avaliação de saúde dos servidores;
	<b>Ação realizada.</b>	Redigir no Termo de Referência referente ao mesmo;
	<b>Ação realizada.</b>	Encaminhar o Processo de compra do serviço ao Departamento de Compras e Licitação;
	<b>Ação realizada.</b>	Elaborando a minuta do edital, para apreciação do Procurador da Instituição.
	<b>Ação não realizada.</b>	Avaliar a saúde dos servidores mediante apresentação dos exames médicos, segundo o decreto nº 6.856, de 25 de maio de 2009 e a Portaria Normativa nº 04, de 15 de setembro de 2009/MPOG. A contratação da empresa especializada para realização dos exames periódicos de saúde foi empenhada com execução do serviço para o exercício de 2014.

Fonte: Unidade do Siasf Univasf/2013

### 8.3 DO QUANTITATIVO DE DOCUMENTOS PRODUZIDOS

Quadro 2 - Quantitativo de documentos produzidos na Unidade

<b>Tipo</b>	<b>Quantidade</b>
<b>Ofício</b>	<b>82</b>
<b>Memorando</b>	<b>114</b>
<b>Protocolo</b>	<b>172</b>
<b>Termo de referência</b>	<b>05</b>
<b>Projetos</b>	<b>03</b>

Fonte: Unidade do Siass Univasf/2013

### 8.4 DO QUANTITATIVO DE ATENDIMENTOS REALIZADOS

A Unidade do Siass realiza ações com foco no atendimento às necessidades e expectativas de saúde dos servidores, a partir de diferentes modalidades de intervenção, implementadas pela equipe multiprofissional.

A seguir será feita uma abordagem sobre o quantitativo das atividades executadas na unidade do Siass Univasf no exercício de 2013.

#### 8.4.1 QUANTITATIVOS DE ATENDIMENTOS DO SETOR DE PERÍCIA EM SAÚDE

Quadro 3 - Quantitativo de Atendimentos Médicos no ano de 2013

<b>Tipo</b>	<b>Quantidade</b>	
	<b>UNIVASF</b>	<b>OUTROS</b>
<b>Junta Médica</b>	<b>00</b>	<b>30</b>
<b>Perícia Médica</b>	<b>108</b>	<b>33</b>
<b>Exames Admissionais</b>	<b>139</b>	<b>00</b>
<b>Homologação de atestados médicos para tratamento da saúde do próprio servidor</b>	<b>90</b>	<b>--</b>



<b>Homologação de atestados médicos por doença em pessoa da família</b>	<b>10</b>	<b>06</b>
<b>Visita hospitalar/domiciliar</b>	<b>04</b>	<b>00</b>
<b>Comunicado de Acidente de Trabalho (CATs)</b>	<b>03</b>	<b>02</b>

Fonte:Unidade do Siasf Univasf/2013

#### 8.4.2 QUANTITATIVO DE ATENDIMENTOS DO SETOR DE PROMOÇÃO À SAÚDE:

Quadro 4 - Quantitativo de atendimentos da Equipe de Enfermagem

<b>Tipo</b>	<b>Quantidade</b>
<b>Atendimento de enfermagem na Unidade:</b>	
<sup>a</sup> Controle de glicemia capilar (HGT)	00
<sup>b</sup> Controle de Colesterol Total (CT)	00
Controle de pressão arterial	370
Aplicação de injeção sob prescrição médica	26
Verificação da Temperatura	00
<b>Vacinação Hepatite B</b>	<b>806</b>
<b>Vacinação dT</b>	<b>749</b>
<b>Vacinação febre amarela</b>	<b>01</b>
<b>Vacinação Tríplice Viral</b>	<b>19</b>
<b>Vacinação Influenza</b>	<b>224</b>

Fonte:Unidade do Siasf Univasf/2013

<sup>a e b</sup> O quantitativo referente a este itens ficaram prejudicadas, devido a não aquisição em tempo hábil do material necessário para execução da ação.

Quadro 5 - Quantitativo de Atendimentos do Nutricionista

Tipo	Quantidade	
	Servidores	Outros
Atendimento dietoterápico ambulatorial		
	68	05
	<b>Total – 73</b>	
*Pesagem	73	
*Medida	73	
*Circunferência abdominal	73	
*% de gordura	73	

Fonte: Unidade do Siass Univasf/2013

\* Valores referentes ao atendimento na Unidade durante as avaliações nutricionais.

Quadro 6 - Quantitativo de Atendimentos do Psicólogo

Tipo	Quantidade
Acolhimento durante o exame admissional	52
Acompanhamento de servidores com histórico de longo afastamento por diagnóstico psiquiátrico.	04

Fonte: Unidade do Siass Univasf/2013

#### 8.4.3 QUANTITATIVOS DE PROCESSOS REALIZADOS PELO SETOR DE VIGILÂNCIA AMBIENTAL:

Quadro 7 - Quantitativo de procedimentos realizados pelo Setor de Vigilância Ambiental

Tipo	Quantidade
Elaboração de Novos Laudos Ambientais – Campus Petrolina	04
Elaboração de Novos Laudos Ambientais – Campus Juazeiro	01
Elaboração de Novos Laudos Ambientais – Campus Ciências Agrárias	06

<b>Elaboração de Novos Laudos Ambientais – Campus São R. Nonato</b>	<b>02</b>
<b>Pareceres Técnicos Emitidos:</b>	<b>02</b>
<b>Demonstrativo Simplificado de Laudo (DSL)</b>	<b>56</b>
<b>Quantitativo de Acidentes em Serviço</b>	<b>03</b>
<b>Relatório de Inspeção dos Acidentes de Trabalho</b>	<b>03</b>
<b>Relatório de inspeção de ambientes de trabalho</b>	<b>01</b>

Fonte:Unidade do Sias Univasf/2013

*\*Para concretização das atividades supracitadas acima, foram realizadas inspeções aos ambientes de trabalho, gerando um relatório de visita (Anexo 2), encaminhado a Secretaria de Gestão de Pessoas da Univasf, para as providências cabíveis.*

## 8.5. IMUNIZAÇÃO 2013

Nessa seção será analisado o quantitativo de participantes durante as campanhas de imunização, realizada nos campi de Petrolina/Ciências Agrárias e Juazeiro, em 2013. Os dados são observados na tabela abaixo.

Quadro 8 - Quantitativo de participantes por categoria profissional – 1ª campanha/2013.

<b>Quantitativo de participantes por categoria profissional</b>	
<b>Discente</b>	370
<b>Docente</b>	27
<b>Técnico administrativo</b>	82
<b>TOTAL</b>	<b>479</b>

Fonte:Unidade do Sias Univasf/2013

Gráfico 1 – Participantes por categoria profissional – 1ª campanha

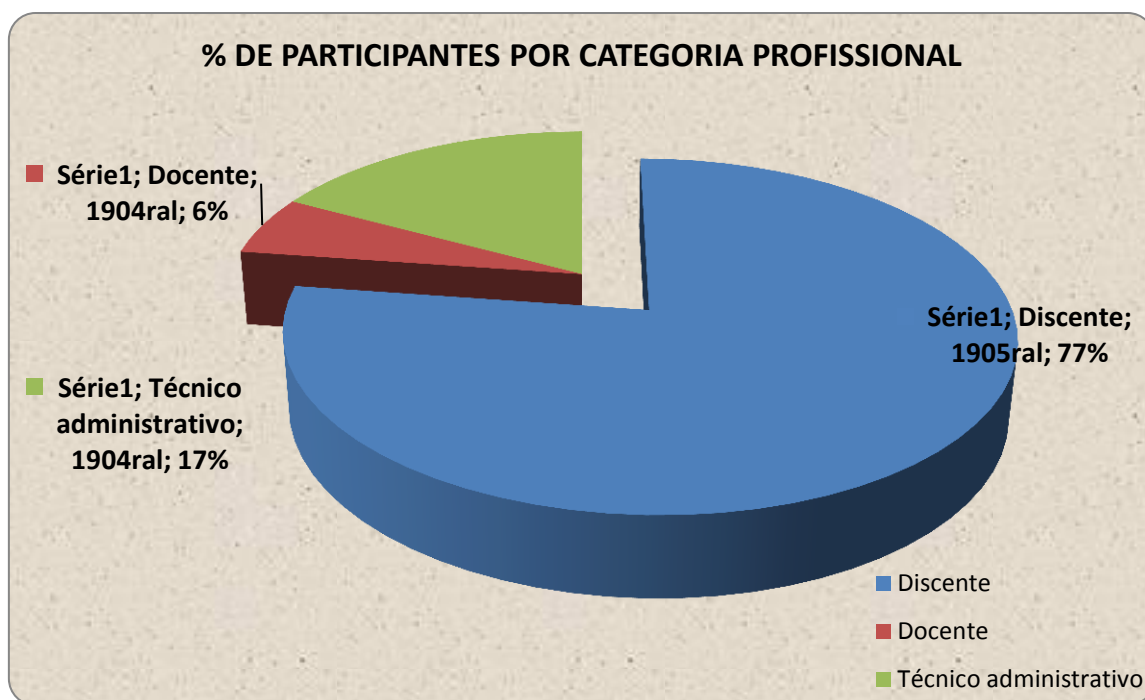

Fonte: Unidade do Siass Univasf/2013

Quadro 9 – Quantitativo de participantes por sexo – 1ª campanha/2013

Quantitativo de participantes por sexo	
<b>Feminino</b>	333
<b>Masculino</b>	325
<b>TOTAL</b>	<b>658</b>

Fonte: Unidade do Siass Univasf/2013

Gráfico 1 - Participantes por sexo – 1ª campanha

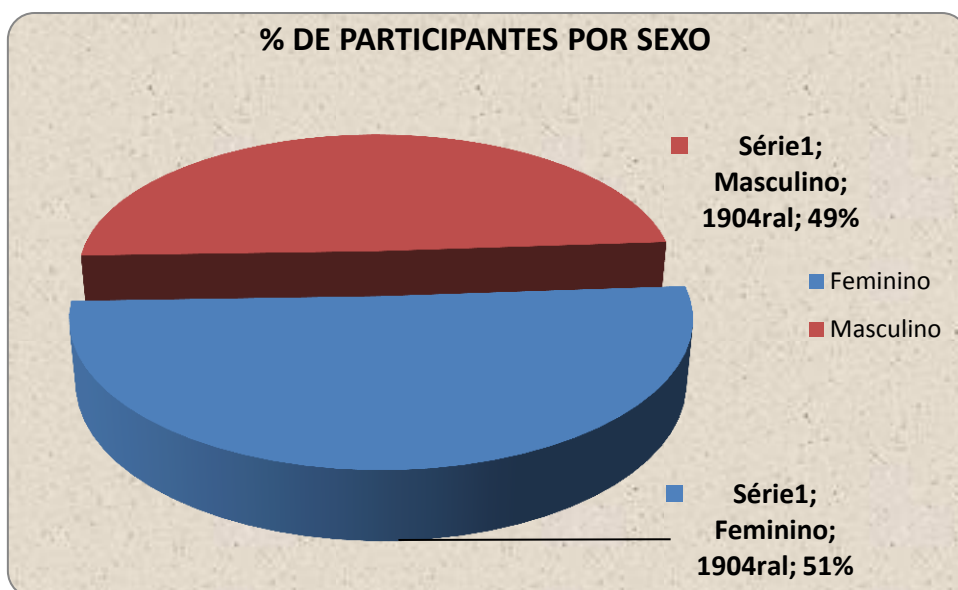

Fonte:Unidade do Siass Univasf/2013

Quadro 10 - Quantitativo de doses aplicadas – 1ª campanha

<b>Vacinas aplicadas</b>	
<b>Hepatite B - 1ª dose</b>	391
<b>Hepatite B - 2ª dose</b>	38
<b>Hepatite B - 3ª dose</b>	10
<b>TOTAL</b>	<b>439</b>
<b>dT - 1ª dose</b>	303
<b>dT - 2ª dose</b>	31
<b>dT - 3ª dose</b>	07
<b>Reforço</b>	43
<b>TOTAL</b>	<b>384</b>
<b>Tríplice Viral</b>	19
<b>TOTAL</b>	<b>19</b>
<b>TOTAL DE DOSES APLICADAS</b>	<b>842</b>

Fonte:Unidade do Siass Univasf/2013

Gráfico 2 - Total de vacinas aplicadas - 1ª campanha

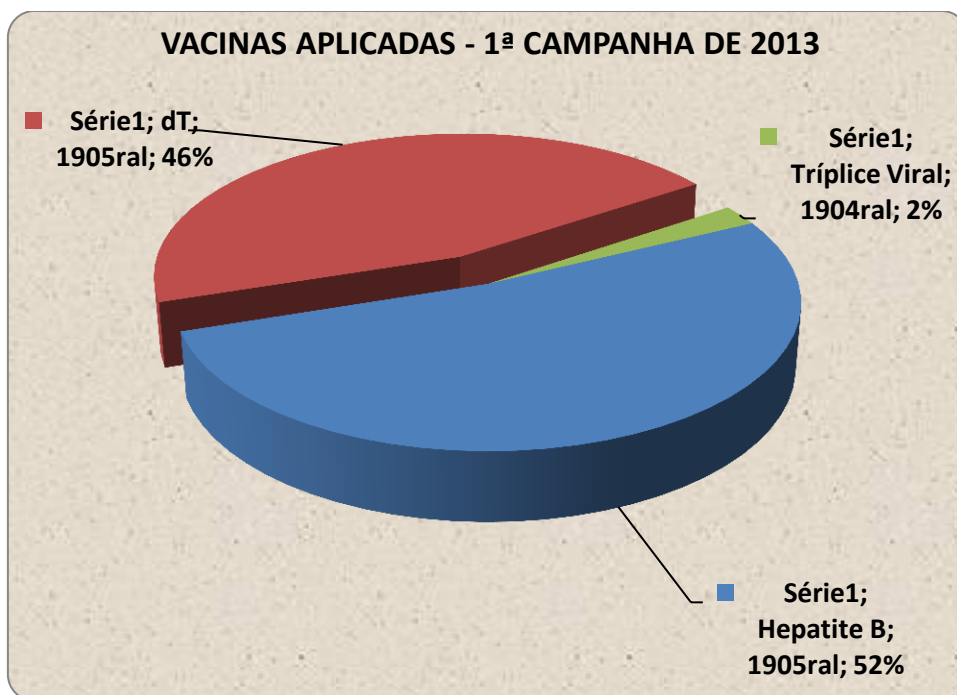

Fonte:Unidade do Siass Univasf/2013

Quadro11 - Quantitativo de participantes por categoria profissional – 2ª campanha/2013.

Quantitativo de participantes por categoria profissional	
Discente	271
Docente	28
Técnico administrativo	62
Terceirizado	128
<b>TOTAL</b>	<b>489</b>

Fonte:Unidade do Siass Univasf/2013

Gráfico 3 - Quantitativo de participantes por categoria profissional - 2ª campanha

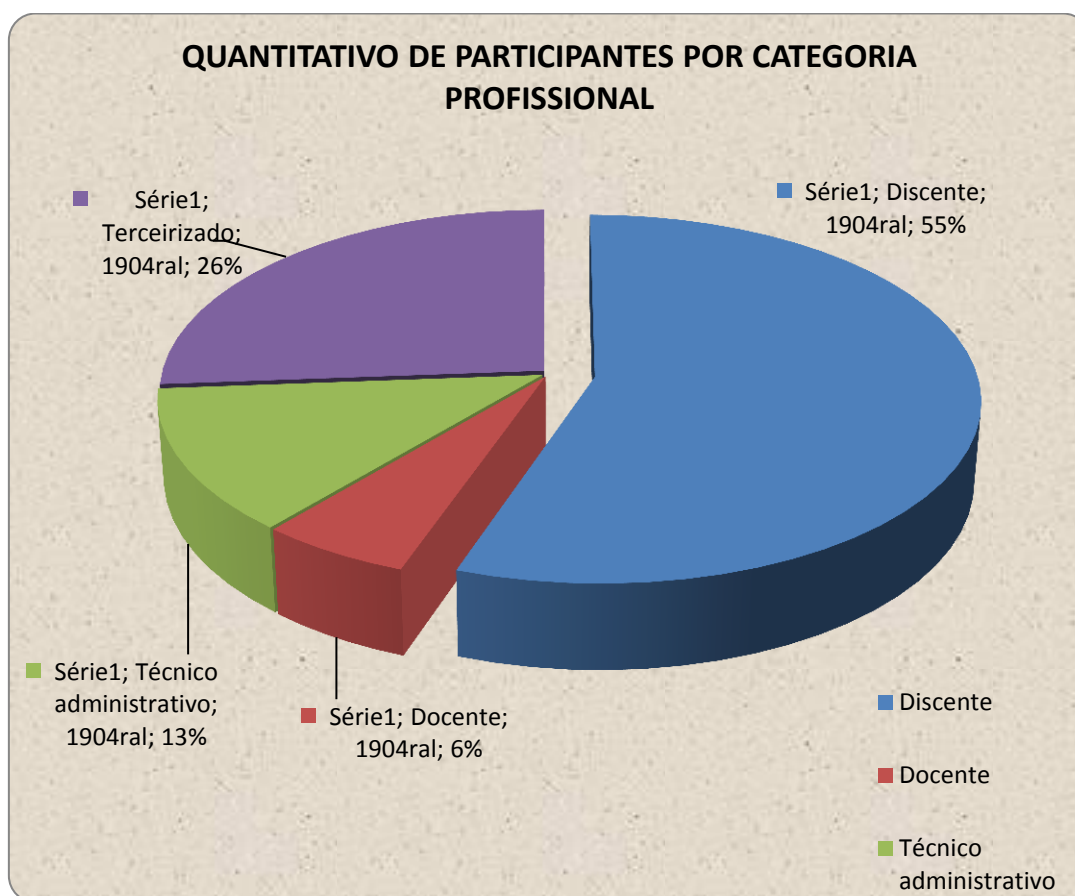

Fonte: Unidade do Siass Univasf/2013

Quadro 12 - Quantitativo de participantes por sexo

Quantitativo de participantes por sexo	
<b>Feminino</b>	276
<b>Masculino</b>	213
<b>TOTAL</b>	<b>489</b>

Fonte: Unidade do Siass Univasf/2013

Gráfico 4 - Quantitativo de participantes por sexo - 2ª campanha



Fonte: Unidade do Sias Univasf/2013

Quadro 13 - Quantitativo de vacinas aplicadas - 2ª campanha

<b>Vacinas aplicadas</b>	
<b>Hepatite B - 1ª dose</b>	244
<b>Hepatite B - 2ª dose</b>	123
<b>Hepatite B - 3ª dose</b>	0
<b>TOTAL</b>	<b>367</b>
<b>dT - 1ª dose</b>	193
<b>dT - 2ª dose</b>	93
<b>dT - 3ª dose</b>	54
<b>Reforço</b>	25
<b>TOTAL</b>	<b>365</b>
<b>Tríplice Viral</b>	59
<b>TOTAL</b>	<b>59</b>
<b>Febre Amarela</b>	1
<b>TOTAL</b>	<b>1</b>



<b>TOTAL DE DOSES APLICADAS</b>	<b>792</b>

Fonte: Unidade do Sias Univasf/2013

Figura 5 - Percentual de vacinas aplicadas - 2ª campanha

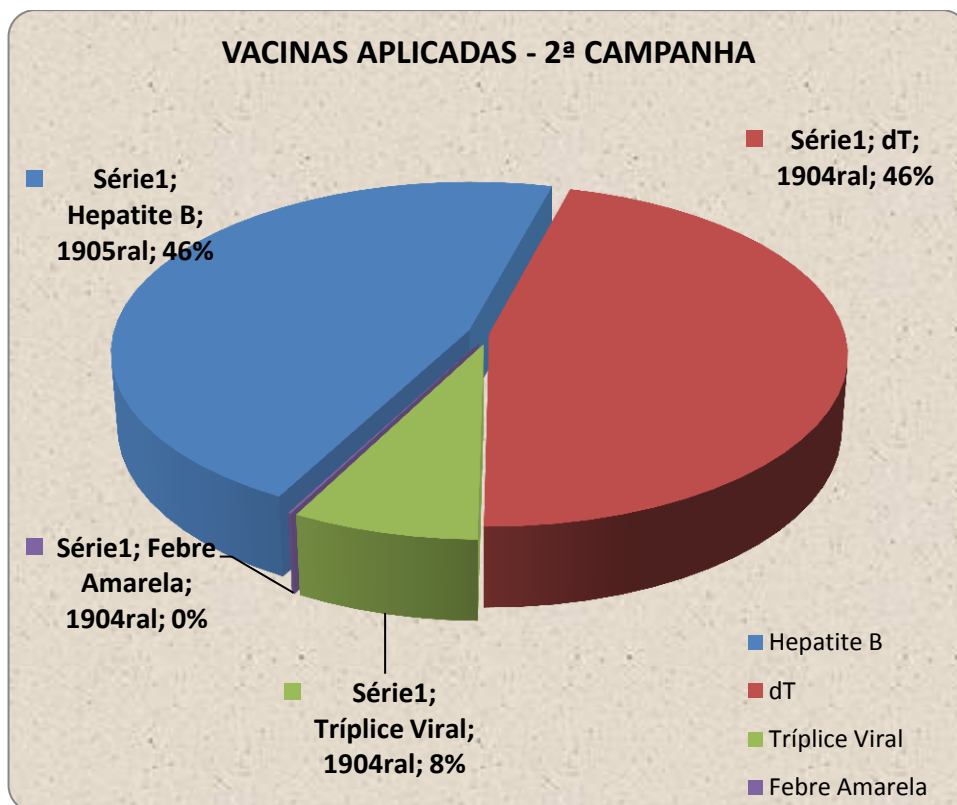

Fonte: Unidade do Sias Univasf/2013

Quadro 14 - Quantitativo de participantes por categoria profissional – Campanha Influenza/2013

<b>Quantitativo de participantes por categoria profissional</b>	
<b>Discente</b>	51
<b>Docente</b>	04
<b>Técnico administrativo</b>	99

<b>vo</b>	
<b>Terceirizado</b>	70
<b>TOTAL</b>	224

Fonte:Unidade do Siass Univasf/2013

Figura 6 - Percentual de participantes por categoria profissional - Campanha Influenza

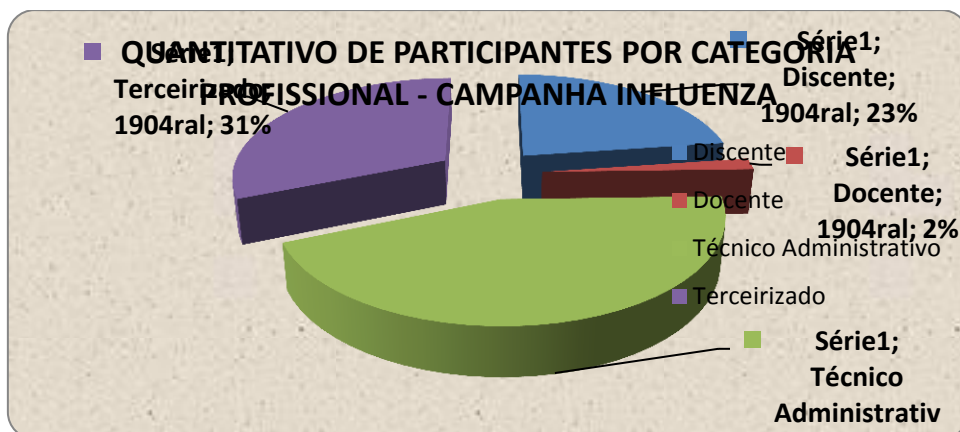

Fonte:Unidade do Siass Univasf/2013

Quadro15 - Quantitativo de participantes por sexo

<b>Quantitativo de participantes por sexo</b>	
<b>Feminino</b>	105
<b>Masculino</b>	119
<b>TOTAL</b>	224

Fonte:Unidade do Siass Univasf/2013

Gráfico 8 – Percentual de participantes por sexo.

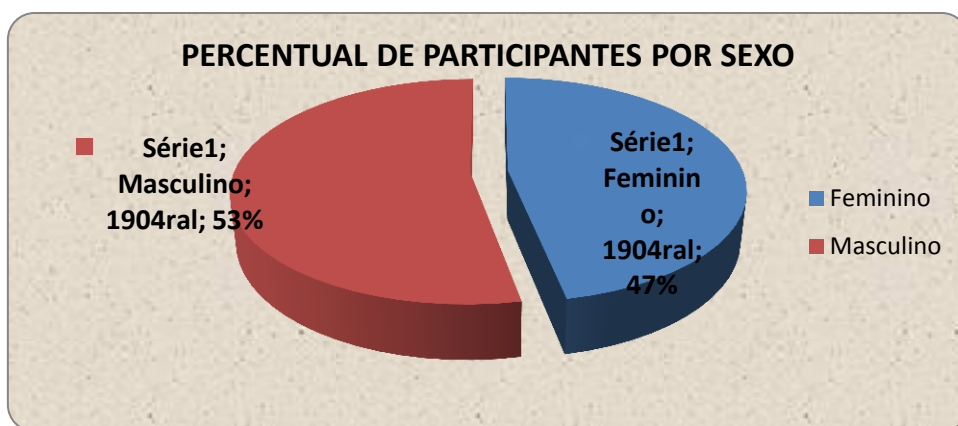

Fonte: Unidade do Siass Univasf/2013

## 8.6 QUANTITATIVO DE AFASTAMENTOS NO EXERCÍCIO DE 2013

Nessa seção serão analisadas às várias formas de afastamento, decorrente as questões de saúde dos servidores no corrente exercício. Os dados são observados abaixo:

**Absenteísmo:** é palavra de origem francesa “absenteïsme” que significa ausência do trabalho por inúmeros motivos. O absenteísmo por doença apresentado abaixo terá excluído o afastamento por licença maternidade, por não considerar a gestação como uma enfermidade.

Quadro 16 - Índice de Absenteísmo Geral da Univasf.

<b>ÍNDICE DE ABSENTEÍSMO</b>	1,21 %
------------------------------	--------

Fonte: Unidade do Siass Univasf/2013

### 8.6.1 DOS AFASTAMENTOS POR CARGO NA UNIVASF

Quadro 17 - Registro de Afastamento por Cargo realizado pela Unidade do Siass Univasf - resultados mais significativos em 18.

CID	Nº de Afastamentos	Total de Dias de Afastamento	Total de servidores
ASSISTENTE EM ADMNISTRAÇÃO	37	610	17
PROFESSOR DO MAGISTÉRIO SUPERIOR	31	1434	24

PROFESSOR 3º GRAU	8	385	7
TÉCNICO DE LABORATÓRIO ÁREA	6	247	3
SECRETÁRIO EXECUTIVO	6	225	2
ADMINISTRADOR	5	72	3
PEDAGOGO-ÁREA	4	147	3
CONTADOR	3	38	1
BIÓLOGO	2	29	2
ASSISTENTE SOCIAL	2	16	1
MÉDICO-ÁREA	2	21	2
CONTÍNUO	2	50	2
AUXILIAR DE BIBLIOTECA	2	43	1
TÉCNICO EM SECRETARIADO	2	2	1
AUXILIAR DE AGROPECUÁRIA	1	17	1
MÉDICO VETERINÁRIO	1	120	1
QUÍMICO	1	15	1
PSICÓLOGO-ÁREA	1	120	1
<b>TOTAL</b>	<b>116</b>	<b>3591</b>	<b>73</b>

Fonte: SIAPE Saúde/2013

### 8.6.2 DAS PERÍCIAS CONCLUÍDAS

Quadro 18 – Tipos de perícias realizadas pela Unidade do SIASS UNIVASF - Período de 02/01/2013 a 31/12/2013.

Tempo de afastamento	Singular	Junta	Total Geral
Licença para tratamento de saúde	260	7	267
Licença por motivo de doença da família ou dependente (até 60 dias)	36	0	36
Avaliação para concessão de licença à gestante	22	0	22
Licença para tratamento de saúde	0	15	15

por junta oficial			
Licença por acidente em serviço ou moléstia profissional	10	5	15
Avaliação da necessidade de horário especial para servidor portador de deficiência	0	2	2
Avaliação de invalidez permanente por doença não especificada em lei para fins de aposentadoria	0	0	0
Remoção por motivo de doença de família do servidor	0	2	2
Avaliação para fins de isenção do imposto de renda sobre pensão	0	0	0
Revisão de aposentadoria por invalidez	0	1	1
Remoção por motivo de doença do próprio servidor	0	9	9
Remoção por motivo de doença de familiar do servidor (+ 60 dias)	0	2	2
Avaliação da capacidade laborativa de servidor por recomendação superior	0	1	1
<b>TOTAL</b>	<b>328</b>	<b>44</b>	<b>372</b>

Fonte: SIAPE Saúde/2013

Quadro 19 – Tipos de perícias realizada pela Unidade referente ao órgão UNIVASF - Período de 01/02/2013 a 31/12/2013.

<b>Tipo de perícia</b>	<b>Singular</b>	<b>Junta</b>	<b>Total Geral</b>
Licença para tratamento de saúde	88	0	88
Avaliação para concessão de licença à gestante	16	0	16
Licença por motivo de doença em pessoa da família ou dependente (até 60 dias)	10	0	10
Avaliação da necessidade de horário especial para servidor portador de deficiência	0	0	0

Avaliação de invalidez permanente por doença não especificada em lei para fins de aposentadoria	0	0	0
Licença para tratamento de saúde por junta oficial	0	0	0
Remoção por motivo de doença de familiar do servidor	0	0	0
Revisão de aposentadoria por invalidez	0	1	1
Avaliação da capacidade laborativa de servidor por recomendação superior	0	0	0
	<b>114</b>	<b>1</b>	<b>115</b>
<b>TOTAL</b>			

Fonte: SIAPE Saúde/2013

### 8.6.3 DOS REGISTROS DE ATESTADOS POR TEMPO DE AFASTAMENTO REFERENTE A SERVIDORES DA UNIVASF

Quadro 20- Registro de Homologação de Atestados para tratamento de saúde do servidor.

Tempo de afastamento	Quantidade de atestados	Tempo de dias de afastamento
5 dias	10	50
4 dias	9	36
3 dias	14	42
2 dias	20	40
1 dia	23	23
<b>TOTAL</b>	<b>76</b>	<b>191</b>

Fonte: SIAPE Saúde/2013

Quadro 21 - Registro de Homologação de Atestados por motivo de doença em pessoa da família.

Tempo de afastamento	Quantidade de atestados	Tempo de dias de afastamento
----------------------	-------------------------	------------------------------

3 dias	3	9
2 dias	5	10
1 dia	9	9
<b>TOTAL</b>	<b>17</b>	<b>28</b>

Fonte: SIAPE Saúde/2013

Quadro 22 - Registro de Afastamentos por CID da Unidade do Sias Univasf.

<b>CID</b>	<b>Quantidade de atestados</b>	<b>Tempo de dias de afastamento</b>
Z76.3 – Pessoa em boa saúde acompanhando pessoa doente	79	126
Z00 - Exame geral e investigação de pessoas sem queixas ou diagnóstico relatado	26	30
I10 – Hipertensão arterial (primária)	26	50
J00 – Nasofaringite aguda (resfriado comum)		
A09 – Diarréia e gastroenterite de origem infecciosa presumível	20	33
R10 – Dor abdominal e pélvica	19	30
J03.9 – Amigdalite aguda não especificada	14	23
Z01.8 – Outros exames especiais especificados	12	13
Observação por suspeita de doença ou afecção não especificada	12	17
Outras dores abdominais e as não especificadas	11	18
<b>TOTAL</b>	<b>240</b>	<b>390</b>

Fonte: SIAPE Saúde/2013

Quadro 23 - Registro de Afastamento por CID da Univasf.

<b>CID</b>	<b>Quantidade de atestados</b>	<b>Tempo de dias de afastamento</b>
Z00 - Exame geral e investigação de pessoas sem	19	23

queixas ou diagnóstico relatado		
Z76.3 – Pessoa em boa saúde acompanhando pessoa doente	9	19
I10 – Hipertensão arterial (primária)	5	11
J00 – Nasofaringite aguda (resfriado comum)	4	9
O20 – Hemorragia do início da gravidez	3	12
R10.4 – Outras dores abdominais e as não especificadas	3	6
S12 – Fratura do pescoço	3	9
G43.3 – Enxaqueca complicada	2	7
F43 – Reações ao stress grave e transtorno de adaptação	2	9
A09 – Diarréia e gastroenterite de origem infecciosa presumível	2	3
<b>TOTAL</b>	<b>52</b>	<b>108</b>

Fonte: SIAPE Saúde/2013



## 8.7 PLANO DE AÇÃO 2014/2015

	Previsto	Recursos Humanos	Considerações
	Implantar o novo programa de Promoção à Saúde, seguindo as novas Diretrizes, com orientações do módulo de promoção à Saúde/SIAPE SAUDE.	Equipe da Unidade do Siass.	Prioridade alta.
	Publicizar a Unidade do Siass Univasf e as ações de saúde desenvolvidas.	Equipe da Unidade do Siass.	<p>Prioridade alta.</p> <p>Adotar estratégias de marketing para divulgação da PASS e da Unidade do Siass junto aos órgãos parceiros;</p> <p>Disponibilizar a Carta de Serviço da Unidade do Siass Univasf.</p>
	Executar os exames periódicos no órgão sede da Unidade do Siass Univasf.	Equipe da Unidade do Siass.	<p>Prioridade alta.</p> <p>Avaliação de saúde dos servidores mediante apresentação dos exames médicos, segundo o decreto nº 6.856, de 25 de maio de 2009 e a Portaria Normativa nº 04, de 15 de setembro de 2009/MPOG.</p>
2014 / 2015	Desenvolver ações de cunho social, juntamente com auxílio dos servidores da instituição.	Equipe da unidade do Siass Univasf.	<p>Prioridade média.</p> <p>Dar continuidade ao Projeto Sementes do Bem, priorizando ações que irão benefici-</p>

			ar realidades mais próximas do nosso contexto.
	Acompanhar os servidores afastados por motivos de doença, mediante o acolhimento da equipe multiprofissional.	Equipe da Unidade do Siass.	<p>Prioridade alta.</p> <p>Acolhimento dos servidores que buscarem atendimento na Unidade através de escuta terapêutica e os procedimentos necessários;</p> <p>Encaminhar os servidores aos cuidados necessários dentro da unidade ou em outros órgãos;</p> <p>Emitir parecer técnico psicossocial para subsidiar as decisões da perícia médica;</p> <p>Acompanhar a evolução clínica do servidor durante o afastamento, em observância a adesão ao tratamento orientado pelo médico perito e auxiliar, e quando necessário sugerir novos cuidados.</p>

<p>Reduzir e/ou eliminar os riscos de acidentes nos ambientes de trabalho da Instituição.</p>	<p>Equipe da Unidade do Siass.</p>	<p>Prioridade alta.</p> <p>Realizar ações de vigilância à saúde, através da análise dos ambientes de trabalho, com a emissão de laudos ambientais, quando necessário, além de sugerir ações de prevenção e correção nos processos de trabalho;</p> <p>Aplicar o inventário de QTV na UNIVASF;</p> <p>Desenvolver junto com a Coordenação de Capacitação do DDP, cursos e minicursos que individuais visem capacitar os servidores quanto às medidas de segurança no desenvolvimento de atividades de riscos.</p>
<p>Dar continuidade as reuniões que visam o desenvolvimento das competências individuais e coletivas da equipe da Unidade.</p>	<p>Equipe da Unidade do Siass.</p>	<p>Reuniões mensais.</p>
<p>Realizar discussão de caso clínico relacionado aos servidores da Univasf com longo afastamento.</p>	<p>Equipe da Unidade do Siass.</p>	<p>Servidores com grande período de afastamento.</p>

## 8.8 CALENDÁRIO DE ATIVIDADES 2014 – PROGRAMA VIVER BEM

### Projeto Coração Saudável:

<b>FASE VIII</b>	
<b>Campus</b>	<b>Data provável</b>
Petrolina	06 e 07/02/2014
Ciências Agrárias/CRAD	10 e 11/02/2014
Juazeiro	12/02/2014
Senhor do Bonfim	13/02/2014
São Raimundo Nonato	21/02/2014
<b>FASE IX</b>	
<b>Campus</b>	<b>Data provável</b>
Petrolina	31 e 01/08/2014
Ciências Agrárias/CRAD	04 e 05/08/2014
Juazeiro	06/08/2014
Senhor do Bonfim	07/08/2014
São Raimundo Nonato	15/08/2014

### Imunização – 1ª dose

<b>DT/HEPATITE B</b>	
<b>Campus</b>	<b>Data provável</b>
São Raimundo Nonato	20/02/2014
Petrolina (SEDE)	17 e 18/02/2014
Ciências Agrárias	24 e 25/02/2014
Juazeiro	26 e 27/02/2014

**Imunização – 2ª dose**

<b>DT/HEPATITE B</b>	
<b>Campus</b>	<b>Data provável</b>
São Raimundo Nonato	24/04/2014
Petrolina (SEDE)	24 e 25/04/2014
Juazeiro	28 e 29/04/2014
Ciências Agrárias	30 e 31/04/2014

**Imunização – 3ª dose**

<b>DT/HEPATITE B</b>	
<b>Campus</b>	<b>Data provável</b>
São Raimundo Nonato	14/08/2014
Petrolina (SEDE)	19 e 20/08/2014
Ciências Agrárias	21 e 22/08/2014
Juazeiro	25 e 26/08/2014

**Projeto Audição e Equilíbrio**

<b>Data provável</b>	<b>03/2014</b>

**Projeto Peso Saudável**

<b>Data provável</b>	<b>05/2014</b>

<b>Outras Atividades</b>	<b>Data provável</b>
<b>Instituir Calendário anual de atividades correlacionado com datas temáticas de educação e saúde.</b>	Fev/2014
<b>Sensibilizar os servidores para realização dos exames médicos periódicos</b>	Fev/2014
<b>Elaboração de questionário para realizar uma pesquisa exploratória e descritiva a cerca das condições de saúde dos servidores da UNIVASF.</b>	Abr/2014
<b>Executar os exames médicos periódicos.</b>	Mar e Abr/2014
<b>Aplicação dos questionários em todos os campi a cerca das condições de saúde dos servidores da UNIVASF .</b>	Mai/2014
<b>Tabulação dos dados desta pesquisa.</b>	Jun/2014
<b>Análise dos dados e definição das prioridades.</b>	Jul/2014
<b>Avaliação das atividades desenvolvidas no primeiro semestre e ajuste de metas e estratégias.</b>	Jul/2014
<b>Reformulação do Programa Viver Bem, a partir da análise dos dados da pesquisa e das ações realizadas. Definir novas metas dos programas e metodologia.</b>	Dez/2014

<b>Avaliação das atividades desenvolvidas no segundo semestre e ajuste de metas e estratégias.</b>	Dez/2014
<b>Buscar parceiros externos que possam contribuir com os programas de saúde.</b>	Continuamente
<b>Incentivar a capacitação da equipe</b>	Continuamente

## ANEXO A – Interpretação de Resultados

**Classificação da Pressão Arterial em adultos:**

Classificação	PAS (mmHg)	PAD (mmHg)
Normal	< 120	< 80
Pré-hipertensão	120-139	80-89
<b>Hipertensão</b>		
Estágio 1	140-159	90-99
Estágio 2	> 160	> 100

**Interpretação de glicemia de jejum e do teste de tolerância à glicose:**

Classificação	Glicemia de Jejum	Glicemia 2h após TTG-75g (mg/dl)
Normal	< 110	< 140
<b>Hiperglicemia intermediária</b>		
Glicemia de jejum alterada	110 - 125	
Tolerância à glicose diminuída		140 - 199
Diabetes mellitus	≥ 126	> 200

**Valores de referência para colesterol total sanguíneo:**

Lípide	Valores (mg/dl)	Categoria
CT	< 200	Ótimo
	200 – 239	Limítrofe
	≥ 240	Elevado

**Valores de Referência do Perfil Antropométrico**

Gordura corporal:

	Gordura corporal (%)



	Homens	Mulheres
Risco de doenças associadas à desnutrição	$\leq 5$	$\leq$
Abaixo da média	6-14	9-22
Média	15	23
Acima da média	16-24	24-31
Risco de doenças associadas à obesidade	$\geq 25$	$\geq 32$

#### Circunferência da cintura:

	Risco de complicações metabólicas	
	Elevado	Muito elevado
Homem	$\geq 94$ cm	$\geq 102$ cm
Mulher	$\geq 80$ cm	$\geq 88$ cm

#### Relação Cintura/Quadril:

Elevado	
<b>Homens</b>	<b>&gt; 1,00</b>
<b>Mulheres</b>	<b>&gt; 0,85</b>

#### IMC (Índice de Massa Corporal):

IMC ( $\text{kg}/\text{m}^2$ )	Classificação
< 16	Desnutrição severa
16,0 – 16,9	Desnutrição moderada
17,0 – 18,4	Desnutrição leve
18,5 – 24,9	Eutrófico
25,0 – 29,9	Sobrepeso
30,0 – 34,9	Obesidade leve
35,0 – 39,9	Obesidade moderada
> 40,0	Obesidade severa

**Cálculo da taxa de Absenteísmo:**

---

***Fórmula:  $TDA / (TDU \times TS) \times 100$***

***Onde:***

***TDA – Total de dias Ausentes***

***TDU – Total de dias úteis***

***TS – total de servidores***

Fonte: [http://portal.in.gov.br/corex/indicadores/cogep\\_absenteismo\\_cadastro/](http://portal.in.gov.br/corex/indicadores/cogep_absenteismo_cadastro/)

---

**APÊNDICE A – Elaboração de novos laudos ambientais, realizados em 2013 pela Comissão de Análise dos Ambientes de Trabalho.**

**CAMPUS CIÊNCIAS AGRÁRIAS**

<b>Nº do laudo</b>	<b>Nome do laudo</b>
113/2013	Laboratório de Fitopatologia
114/2013	Laboratório de Microbiologia
117/2013	Laboratório de Física do Solo
119/2013	Área de Campo do Campus Ciências Agrárias - Aula Experimental com Agrotóxicos
120/2013	Área de Campo do Campus Ciências Agrárias - Aula Experimental - Mecanização Agrícola (Uso do trator/Ruído)

**CAMPUS JUAZEIRO**

<b>Nº do laudo</b>	<b>Nome do laudo</b>
118/2013	Laboratório de Pesquisa do Colegiado de Engenharia Elétrica

**CAMPUS PETROLINA**

<b>Nº do laudo</b>	<b>Nome do laudo</b>
110/2013	Laboratório de Química Geral
111/2013	Laboratório de Química Analítica
115/2013	Laboratório de Análises Clínicas do Hospital Veterinário
116/2013	Laboratório de Parasitologia
121/2013	Laboratório de Imunologia

**CAMPUS SÃO RAIMUNDO NONATO**

<b>Nº do laudo</b>	<b>Nome do laudo</b>
109/2013	Laboratório de Experimentação do Ensino da Ciência
112/2013	Parque Nacional da Serra da Capivara (Trabalho a céu aberto)

## APÊNDICE B – Relatório de Visita aos Laboratórios em 2013.

Durante as visitas aos postos de trabalho dos Campi de Juazeiro, Petrolina, Ciências Agrárias e São Raimundo Nonato, realizadas no período de janeiro a dezembro de 2013, foi observado a necessidade de ações corretivas em alguns desses ambientes. As condições em que são desenvolvidas as atividades em alguns ambientes laborais não oferecem nenhum tipo de segurança à saúde dos servidores, permitindo que estes fiquem expostos ao risco de contaminação por agentes químicos e biológicos.

Este relatório tem por objetivo garantir que os servidores lotados nos ambientes de trabalho da Universidade Federal do Vale do São Francisco, desenvolvam suas ações em condições de segurança obedecendo a legislação vigente, com intuito de controlar ou minimizar os riscos inerentes ao ambiente e ao processo de trabalho e por conseguinte, evitando acidentes de trabalho e agravos à saúde dos servidores.

Discriminamos abaixo as não conformidades observadas e as medidas de segurança do servidor, para as providências cabíveis.

### Quadro 25 – Relação das as não conformidades observadas e as medidas de segurança do servidor sugeridas

AMBIENTE	NÃO CONFORMIDADES	MEDIDAS DE SEGURANÇA DO SERVIDOR
Campus Juazeiro ( <b>Lab. de Pesquisa do Colegiado de Engenharia Elétrica</b> ), Campus Petrolina ( <b>Lab. de Imunologia, Lab. de Parasitologia</b> ), Campus Ciências Agrárias ( <b>Lab. de Física do Solo, Lab. de Fitopatologia, Área de Campo – Aula Experimental com agrotóxicos, Área de Campo – Aula Experimental – Mecanização Agrícola (Uso do trator/Ruído)</b> ), Campus São Raimundo Nonato ( <b>Laboratório de Experimentação do Ensino da Ciência</b> )	Sem chuveiro e lava-olhos de emergência	Instalação do chuveiro e lava-olhos.
Campus Petrolina ( <b>Lab. de Química Geral, Lab. de Química Analítica</b> )	Chuveiro e lava-olhos sem funcionar (com defeito)	Revisão/reparo do equipamento.

Campus Petrolina ( <b>Lab. de Imunologia</b> )	Extintor de incêndio localizado fora do laboratório e com prazo de validade vencido	Providenciar instalação do equipamento dentro do laboratório e recarga do mesmo, atentando sempre para a validade.
Campus Ciências Agrárias ( <b>Área de Campo – Aula Experimental com o uso de Agrotóxicos, Área de Campo – Aula Experimental – Mecanização Agrícola (Uso do trator/Ruído)</b> )	Extintor de incêndio com prazo de validade vencido	Providenciar recarga do mesmo, atentando sempre para a validade.
Campus Ciências Agrárias ( <b>Lab. de Física do Solo, Lab. de Fitopatologia, Lab. de Microbiologia, Lab. de Análises Clínicas do Hospital Veterinário</b> ), Campus São Raimundo Nonato ( <b>Laboratório de Experimentação do Ensino da Ciência</b> )	Ausência de extintores de incêndio dentro do laboratório	Providenciar instalação do equipamento dentro do laboratório e recarga do mesmo, atentando sempre para a validade.
Campus Ciências Agrárias ( <b>Lab. de Física do Solo, Lab. de Fitopatologia, Lab. de Microbiologia, Lab. de Análises Clínicas do Hospital Veterinário, Área de Campo – Aula Experimental com o uso de Agrotóxicos,</b> ), Campus Petrolina ( <b>Lab. de Imunologia, Lab. de Parasitologia, Lab. de Química Geral, Lab. de Química Analítica</b> )	Ausência da sinalização de advertência próximo às tubulações de líquidos e gases	Providenciar placas sinalizadoras de advertência e fixá-las em local visível.
Campus Ciências Agrárias ( <b>Lab. de Microbiologia</b> )	Filtros da capela de fluxo laminar horizontal sem manutenção	Providenciar a manutenção/troca dos filtros, periodicamente

<p>Campus Ciências Agrárias (<b>Lab. de Física do Solo, Lab. de Fitopatologia, Lab. de Microbiologia, Lab. de Análises Clínicas do Hospital Veterinário, Área de Campo – Aula Experimental com o uso de Agrotóxicos</b>), Campus Juazeiro (<b>Lab. de Pesquisa do Colegiado de Engenharia Elétrica</b>), Campus Petrolina (<b>Lab. de Imunologia, Lab. de Parasitologia, Lab. de Química Geral, Lab. de Química Analítica</b>), Campus São Raimundo Nonato (<b>Laboratório de Experimentação do Ensino da Ciência</b>)</p>	<p>Lixeiras sem tampas</p>	<p>Providenciar lixeiras com tampas e acionamento por pedal.</p>
<p>Campus Petrolina (<b>Lab. de Imunologia</b>)</p>	<p>Falta de sinalização do risco biológico na porta de entrada do ambiente e no freezer contendo agentes biológicos</p>	<p>Providenciar placas de sinalização com símbolo de <b>Risco Biológico</b> e fixá-las na porta de entrada do ambiente e nos locais onde ocorre a manipulação e armazenamento de material biológico.</p>
<p>Campus Ciências Agrárias (<b>Área de Campo – Aula Experimental com o uso de Agrotóxicos, Área de Campo – Aula Experimental – Mecanização Agrícola (Uso do trator/Ruído)</b>)</p>	<p>Servidores manipulando Agrotóxicos sem as mínimas condições de segurança e higiene</p>	<p>Providenciar instalação do chuveiro e lava-olhos, bem como, uso de EPI's adequados, conforme orientações da NR-31.</p>
<p>Campus Ciências Agrárias (<b>Área de Campo – Aula Experimental com o uso de Agrotóxicos, Área de Campo – Aula Experimental – Mecanização Agrícola (Uso do trator/Ruído)</b>)</p>	<p>Agrotóxicos acondicionados em ambiente sem ventilação e de maneira inadequada</p>	<p>Providenciar acondicionamento dos agrotóxicos de maneira adequada, seguindo os padrões da NR-31 e ABNT-NBR 9843-1:2013.</p>
<p>Campus Ciências Agrárias (<b>Área de Campo – Aula Experimental com o uso de Agrotóxicos, Área de Campo – Aula Experimental –</b></p>	<p>Falta de sinalização do risco por químico na porta de entrada do ambiente e nos locais</p>	<p>Providenciar placas de sinalização com símbolo de <b>Risco químico</b></p>

<b>Mecanização Agrícola (Uso do trator/Ruído)</b>	de manipulação dos agrotóxicos.	<b>co por Agrotóxico</b> e fixá-las na porta de entrada do ambiente e nos locais onde ocorre a manipulação e armazenamento dos mesmos.
Campus Ciências Agrárias ( <b>Área de Campo – Aula Experimental com o uso de Agrotóxicos, Área de Campo – Aula Experimental – Mecanização Agrícola (Uso do trator/Ruído)</b> )	Falta de água potável para ingestão, higiene pessoal e higienização dos materiais e EPI's utilizados durante as atividades.	Providenciar água para o consumo humano e uso geral em pias e banheiros.
Campus Ciências Agrárias ( <b>Área de Campo – Aula Experimental – Mecanização Agrícola (Uso do trator/Ruído)</b> )	Servidor exposto a ruído contínuo acima de 85db, sem usar protetor auricular	Providenciar aquisição de protetores auriculares de concha ou de inserção.  Orientar aos servidores quanto à importância do uso desse EPI.
Campus Ciências Agrárias ( <b>Área de Campo – Aula Experimental – Mecanização Agrícola (Uso do trator/Ruído)</b> )	Terceirizado operando trator sem a devida capacitação	Providenciar servidor capacitado e habilitado para essa função.
Campus Ciências Agrárias ( <b>Lab. de Fitopatologia, Lab. de Física do Solo, Lab. de Microbiologia, Laboratório de Análises Clínicas do Hospital Veterinário, Área de Campo – Aula Experimental com o uso de Agrotóxicos, Área de Campo – Aula Experimental – Mecanização Agrícola (Uso do trator/Ruído),</b> Campus Petrolina ( <b>Lab. de Química Geral, Lab. de Química Analítica, Lab. de Imunologia e Laboratório de Parasitologia</b> ), Campus Juazeiro ( <b>Laboratório de Pesquisa do Colegiado de Engenharia Elétrica</b> ), Campus São Raimundo Nonato ( <b>Laboratório de Experimentação do Ensino da Ciência, Parque Nacional da Serra da Capivara (Trabalho a céu aberto)</b> )	Ausência de <b>Kit de Primeiros Socorros</b>	Providenciar <b>Kit de Primeiros Socorros</b> e disponibilizá-los nos postos de trabalho, em locais de fácil acesso, atentado para o prazo de validade dos materiais e soluções.
Campus Juazeiro ( <b>Lab. de Pesquisa do Cole-</b>	Resíduos dos reagen-	Providenciar recipien-

<p><b>giado de Engenharia Elétrica), Campus Petrolina (Lab. de Parasitologia e Lab. de Imunologia, Lab. de Química Geral, Lab. de Química Analítica), Campus Ciências Agrárias (Lab. de Fitopatologia, Lab. de Física do Solo, Lab. de Microbiologia, Laboratório de Análises Clínicas do Hospital Veterinário, Área de Campo – Aula Experimental com o uso de Agrotóxicos, Área de Campo – Aula Experimental – Mecanização Agrícola (Uso do trator/Ruído) Campus são Raimundo Nonato (Laboratório de Experimentação do Ensino da Ciência),</b></p>	<p>tes/solventes utilizados nas aulas práticas acondicionados de forma inadequada em vasilhames improvisados (de vidro e/ou plástico) e sem coleta programada</p>	<p>tes apropriados para acondicionamento dos mesmos (bombonas) e empresa que realize coleta periódica desses resíduos.</p>
<p><b>Campus Ciências Agrárias (Lab. de Fitopatologia, Lab. de Física do Solo, Lab. de Microbiologia, Laboratório de Análises Clínicas do Hospital Veterinário e demais laboratórios deste campus)</b></p>	<p>Capelas de exaustão com as saídas de gases voltadas para o telhado (de zinco)</p>	<p>Providenciar correção das saídas de gases das capelas de exaustão.</p>
<p>Servidores que desenvolvem atividades em ambientes insalubres</p>	<p>Servidores expostos ao risco de contaminação por substâncias químicas e agentes biológicos</p>	<p>Fazer dosagens periódicas, a cada 06 (seis) meses conforme portaria nº 04 de 15/09/2009.</p>
<p><b>Campus Ciências Agrárias (Lab. de Química Geral e Química Analítica)</b></p>	<p>Reagentes/soluções/vidrarias armazenadas em caixas</p>	<p>Providenciar mobiliário apropriado para acondicionamento dos reagentes.</p>
<p><b>Campus Juazeiro (Lab. de Pesquisa do Colegiado de Engenharia Elétrica), Campus Petrolina (Lab. de Parasitologia e Lab. de Imunologia, Lab. de Química Geral, Lab. de Química Analítica), Campus Ciências Agrárias (Lab. de Fitopatologia, Lab. de Física do Solo, Lab. de Microbiologia, Laboratório de Análises Clínicas do Hospital Veterinário, Área de Campo – Aula Experimental com o uso de Agrotóxicos, Área de Campo – Aula Experimental – Mecanização Agrícola (Uso do trator/Ruído) Campus são Raimundo Nonato (Laboratório de Experimentação do Ensino da Ciência),</b></p>	<p>Falta de EPIs: máscaras de proteção respiratória, luvas apropriadas, óculos de proteção</p>	<p>Aquisição de máscaras de proteção com filtro para partículas voláteis, luvas nitrílica, de látex ou neoprene, óculos de ampla visão, protetor facial, entre outros EPI's, para cada servidor que atue em ambientes insalubres.</p>





Fonte: Fonte:Unidade do Siasf Univasf/2013

## 9. DEPARTAMENTO DE NORMAS E SELEÇÃO DE PESSOAS

### 9.1 DAS AÇÕES REALIZADAS NO ANO DE 2013

O Departamento de Normas e Seleção de Pessoas da SGP, durante o exercício de 2013, realizou diversas atividades dentre as quais podemos destacar:

#### 9.1.2 NOTA TÉCNICA

Consiste na análise de requerimento administrativo sobre a viabilidade de concessão de direitos, vantagens e benefícios do servidor.

Serviço	Quantidade
Nota Técnica	143
Pedido de Reconsideração	05

#### 9.1.3 INFORMAÇÕES JUDICIAIS

Incide na prestação de subsídios para composição de respostas aos processos judiciais referentes à legislação de gestão de pessoas.

Serviço	Quantidade
Informações	11

#### 9.1.4 DESPACHOS NUMERADOS

É o posicionamento formal em determinados assuntos no qual não foram gerados processos, bem como visa complementar assuntos em processo que já contam com nota técnica, cota, entre outros documentos.

<b>Serviço</b>	<b>Quantidade</b>
Despachos numerados	33

### **9.1.5 EXPOSIÇÃO DE MOTIVOS**

É a análise realizada em documentos constantes em processos administrativos, que tem a finalidade de esclarecer assunto.

<b>Serviço</b>	<b>Quantidade</b>
Exposição de Motivos	03

### **9.1.6 MEMORANDOS**

O memorando é um documento utilizado entre os setores que tem por finalidade garantir a comunicação na transmissão de informações.

<b>Serviço</b>	<b>Quantidade</b>
Memorando	105

### **9.1.7 NOTIFICAÇÕES**

A notificação é o documento competente a dar conhecimento sobre determinado assunto que necessita de regularização.

<b>Serviço</b>	<b>Quantidade</b>
Notificação	04

### **9.1.8 ORIENTAÇÕES, RESOLUÇÕES E INSTRUÇÕES NORMATIVAS**

Consiste na elaboração de documento que visa esclarecer procedimentos relativos à legislação de pessoal para aplicação no âmbito da Univasf.

Serviço	Quantidade	Assunto	Identificação
Instrução Normativa	02	Jornada Flexibilizada	Portaria nº 777 de 29/10/2013
		Identificação Funcional	Instrução Normativa GR nº 02/2013
Resolução	02	Serviço Voluntário	Em andamento
		Estágio Probatório Docente	Em andamento

### 9.1.9 CONCURSO PÚBLICO PARA PROFESSOR EFETIVO

O concurso público para provimento de cargos de professor efetivo da Univasf está disciplinado na Resolução CONUNI nº 07/2013.

No ano de 2013 foram realizados 5 (cinco) concursos para professores efetivos com as seguintes ofertas de vagas:

Edital 09/2013 – 24 vagas ofertadas e 8 não preenchidas;

Edital 14/2013 – 23 vagas ofertadas e 5 não preenchidas;

Edital 26/2013 – 17 vagas ofertadas e 7 não preenchidas;

Edital 45/2013 – 17 vagas ofertadas e 9 não preenchidas;

Edital 47/2013 – 6 vagas ofertadas e 4 não preenchidas.

CONCURSOS REALIZADOS EM 2013					
PROCESSO	EDITAL DE ABERTURA	EDITAL DE HOMOLOGAÇÃO	ÁREA DE CONHECIMENTO	APROVADOS	
				Nome	Classificação
23402.000226/2013-14	Edital nº 09 de 27/02/2013	Edital nº 24 07/05/2013	Basquetebol e Realização de Eventos	Henrique Barcelos Ferreira	1º
			Educação Física Escolar	Diego Luz Moura	1º
			Vídeo e Computação Gráfica	Wayner Tristão Gonçalves	1º
			Ensino de Artes Visuais em Contextos Específicos	Fabiane Pianowski	1º
			Biologia de Fungos e Bioética	Marcos Fábio Oliveira Marques	1º

				Virgínia Michelle Svedese	2º
			Fundamentos de Sistemática Zoologia	Beinot Jean Bernard Jahny	1º
				Virgínia Farias Pereira de Araujo	2º
				Roberta Canário Soares	3º
			Teoria Sociológica	Paula da Luz Galvão	1º
				Emanuel Freitas da Silva	2º
				Gerardo Enrique Cerdas Veja	3º
			Controle de Qualidade e Tecnologia dos Cosméticos	Larissa Araújo Rolim	1º
				Cássia Britto Deotni da Silva	2º
			Hematologia Clínica, Bioquímica Clínica e Práticas Farmacêuticas	Ana Cácia Freire dos Santos	1º
			Imunologia	Rodrigo Feliciano do Carmo	1º
			Ensino de Ciências e Química Orgânica	Jailton de Souza Ferrari	1º
				Francisco de Assis dos Santos Silva	2º
			Tecnologia de Alimentos	Karla dos Santos Melo de Sousa	1º
			Hidrologia e Drenagem	Clovis Manoel Carvalho Ramos	1º
				Patrícia dos Santos Nascimento	2º
			Energia e Eletrificação Rural	Daniel dos Santos Costa	1º
			Semiologia e Semiotécnica de Enfermagem	Janaina Maria dos Santos Francisco de Paula	1º
				Victor Emmanuell Fernandes Apolônio	2º
				Sheila Cristina Evangelista Creôncio	3º
	Retificado pelo Edital nº 13, de 11/03/2013	Retificado pelo Edital nº 25, de 08/05/2013			

				Fernanda Pires Rodrigues de Almeida Ribeiro	4º
				Renata de Carvalho Gomes	5º
			Ensino de Ciências e Biologia	Não houve candidatos inscritos	
			Química	Não houve candidatos inscritos	
			Recreação e Lazer	Não houve candidatos inscritos	
			Filosofia e Política	Não houve candidatos inscritos	
			Fitotecnia (Olericultura/Agroecologia)	Não houve candidatos inscritos	
			Levantamento, Aptidão, Manejo e Conservação do Solo; Propriedades Químicas e Físicas do Solo e Biologia do Solo	Não houve candidatos inscritos	
			Elementos de máquinas agrícolas, mecanização, máquinas e implementos agrícolas	Não houve candidatos inscritos	
23402.000337/2013-12	<b>Edital nº 14 de 11/03/2013</b>	Edital nº 27, de 17/05/2013	Desenho	José Raimundo Magalhães Rocha	1º
			Cerâmica	Sarah Hallelujah Vincentini de Sampaio	1º
			Paleontologia e Biogeografia	Marco Aurélio Gallo de França	1º
				Roberval Tavares de Almeida	2º
				Vitor Luiz Scartazzini Bocalon	3º
			Gestão Econômica e Ambiental	José Jorge Sousa Carvalho	1º
				Elizabeth Amaral Pastich Gonçalves	2º
				Carla Daniela de Sales Pessoa	3º
				Maria Clara Bezerra Tenório Cavalcanti	4º

			Microbiologia Básica, Microbiologia e Micologia	Andréia Vieira Colombo	1º
				Ildnay de Souza Lima Brandão	2º
Retificado pelo Edital nº 16, de 26/03/2013			Farmácia Social, Deontologia, Metodologia Científica e Metodologia e Técnicas de Pesquisa	Deuzilane Muniz Nunes	1º
			Farmácia Clínica, Assistência Farmacêutica, Administração e Gestão Farmacêutica e Práticas Farmacêuticas III	André Santos da Silva	1º
			Biologia	Anna Flora de Novaes Pereira	1º
				Thiago Pereira Chaves	2º
				Tarcísio José Domingos Coutinho	3º
				Francimário da Silva Feitosa	4º
			Pedagogia	Reginaldo Pereira dos Santos Junior	1º
				Joquebede Dias dos Santos Nunes	2º
			Teoria Política	Constância Lira de Barros Correia Rodrigues Costa	1º
			Libras - Juazeiro	Antonio Carlos Cardoso	1º
				Fabíola Moraes Barbosa	2º
				Maria Nacelha Ferreira Oliveira	3º
				Marcos de Moraes Santos	4º
				Enos Figueredo de Freitas	5º
Sociologia, Antropologia, Cultura e Sociedade	Roberta de Sousa Melo	1º			

	Retificado pelo Edital nº 18, de 15/04/2013		Anatomia Aplicada a Educação Física, Fisiologia Humana e Cinesiologia	André Luiz Demantova Gurjão	1º
			Handebol e Gestão e Organização de Eventos	Fabricio Cieslak	1º
				Rogério Marcio Lockwu dos Santos	2º
			Lutas	Luiz Alcides Ramires Maduro	1º
				Daniele Detanico	2º
			Ensino de Ciências e Físico-Química	Amanda Alves Barbosa	1º
			Mecanização, Máquinas e Implementos Agrícolas	Daniel Mariano Leite	1º
				Robson Shigueaki Sasaki	2º
				Renato Paiva de Lima	3º
			Libras - Petrolina	Ezer Wellington Gomes Lima	1º
				Priscilla Leonnor Alencar Ferreira	2º
			Matemática/Física	Não houve candidatos aprovados	
			Antropologia e Educação	Não houve candidatos aprovados	
			Educação Física para pessoas com necessidades especiais	Não houve candidatos aprovados	
			Ensino de Ciências	Não houve candidatos aprovados	
Matemática	Não houve candidatos aprovados				
23402.001549/2012-36	<b>Edital nº 26 13/05/2013</b>	Edital nº 35, 26/07/2013	Educação Física Escolar	Bruno Otávio de Lacerda Abrahão	1º
			Fitotecnia/Olericultura	Izaias da Silva Lima Neto	1º
				Anamaria Ribeiro Pereira Ramos	2º
				Danielle Fabíola Pereira da Silva	3º
				Celso Mattes de Oliveira	4º

				Tiago Matos Andrade	5º
			Filosofia e Política	Fernando Scherer	1º
			Levantamento, Aptidão, Manejo e Conservação do Solo; Propriedades Químicas e Físicas do Solo e Biologia do Solo	Marcos Sales Rodrigues	1º
			Elementos de Máquinas Agrícolas, Mecanização, Máquinas e Implementos Agrícolas	Jonathan Gazozola	1º
				Geraldo Cesar Zambrzycki	2º
			Matemática/Física	Juan Carlos Pina Velasquez	1º
			Ensino de Ciências	Maria Cilene Freire de Menezes	1º
				Diego Palmeira da Silva	2º
				Maricleide Pereira de Lima Mendes	3º
			Matemática	José Luiz Santos da Silva Junior	1º
			Bioclimatologia, Comportamento e Bem Estar Animal	David Ramos da Rocha	1º
				Ana Paula de Assis Maia	2º
			Pediatria	Anaisa Gomes Ramos Soares	1º
				Paula Gracielle Guedes Granja	2º
			Simulação e Logística	Não houve candidatos inscritos	
			Pesquisa Operacional e Sistemas de Gestão	Não houve candidatos inscritos	
			Recreação e Lazer	Não houve candidatos aprovados	
			Química	Não houve candidatos aprovados	
			Educação Física para Pessoas com Necessidades Especiais	Não houve candidatos aprovados	
			Topografia e Geoprocessamento	Não houve candidatos aprovados	
	Retificado pelo Edital nº 28, de 20/05/2013				
	Retificado pelo Edital nº 30, de 23/05/2013				



			História/Preservação Patrimonial	Não houve candidatos aprovados		
23402.001501/2013-17	Edital nº 45 de 03/10/2013	EM ANDAMENTO	Sistemas Distribuídos e Sistemas Operacionais	Não houve candidatos aprovados		
			Pesquisa Operacional e Sistemas de Gestão e da Informação	Fabiana Gomes dos Passos	1º	
			Simulação e Logística	Não houve candidatos aprovados		
			Educação Física Escolar	Alvaro Rego Millen Neto	1º	
			Educação Física para Pessoas com Necessidades Especiais	Gustavo Levandoski	1º	
			Ginástica Artística e Ginástica Rítmica	Não houve candidatos aprovados		
	Retificado pelo Edital nº 46, de 07/10/2013			Química	Não houve candidatos aprovados	
				Topografia e Geoprocessamento	Jonas Otaviano Praça de Souza	1º
					Thais Pereira de Azevedo	2º
				Matemática	Não houve candidatos aprovados	
				Estratégia e Organizações	Simone Maia Pimenta Martins Ayres	1º
					Fabio Lemos Mota	2º
				Bases Morfofisiológicas e Processo Saúde Doença	Gisele Veroni Gouveia	1º
					Kedma de Magalhães Lima	2º
Fábio Henrique Tenó-	3º					

				rio de Souza		
	Retificado pelo Edital nº 50, de 04/11/2013		Educação e Intervenção Social	Adelson Dias de Oliveira	1º	
				Enio Silva da Costa	2º	
				Cristiane Moraes Marinho	3º	
			Estradas e Transportes	Não houve candidatos aprovados		
			Ensino de Física	Não houve candidatos inscritos		
			História/Preservação Patrimonial	Leandro Elias Canaan Mageste	1º	
				Marcus Vinicius Santana Lima	2º	
			Instrumentação Industrial	Não houve candidatos aprovados		
		Física de Materiais (Experimental)	Não houve candidatos inscritos			
23402.001745/2013-91	<b>Edital nº 47 de 24/10/2013</b>		Medicina de Família e Comunidade	Não houve candidatos aprovados		
	Retificado pelo Edital nº 48 de 29/10/2013		Pediatria	Não houve candidatos aprovados		
			Ginecologia e Obstetrícia	Diana Maria Alexandrino Pinheiro	1º	
			Patologia	Não houve candidatos aprovados		
	Retificado pelo Edital nº 53 de 14/11/2013		Fisiologia	Fernanda Pires Rodrigues de Almeida Ribeiro	1º	

### 9.1.10 CONCURSO PÚBLICO PARA SERVIDOR TÉCNICO ADMINISTRATIVO EM EDUCAÇÃO

Trata-se de seleção de pessoas para provimento de cargos Técnico-Administrativos em Educação com base na Lei nº 11.091/2005 e no Decreto nº 6.944/2009.

No ano de 2013 foi realizado um concurso para servidores Técnicos Administrativos, dos quais foram ofertadas 1 vaga para a classe C, 1 vaga para a classe D e 7 vagas para Classe E.

CONCURSO TAE REALIZADO EM 2013						
EDITAL DE ABERTURA	PUBLICAÇÃO NO DOU	EDITAL DE HOMOLOGAÇÃO	PUBLICAÇÃO NO DOU	CARGOS	APROVADOS	
					Nome	Classificação
<b>Edital n. 46, de 26/12/2012</b>	n. 249, de 27/12/2012, pág. 35	<b>Edital n. 12, de 06/03/2013</b>	n. 49, de 13/03/2013, pág. 42	ARQUIVISTA - PETROLINA PE	Alana Carla Cavalcanti de Oliveira	1º
					Leandro Silva Santos	2º
					Edezilda Regina Sales Alves	3º
					Juliana Estela Gomes de Souza	4º
					Dulce Elizabeth Lima de Sousa	5º
					Daniel de Brito e Paixao	6º
				AUXILIAR EM ADMINISTRAÇÃO - PETROLINA PE	Damaris Yana Ribeiro	1º
					Pablicio Gomes dos Santos	2º
					Osmar Azevedo de Queiroz Neto	3º
					Luana Constantino Souza	4º
					Daniel da Silva Albuquerque	5º
				BIBLIOTECÁRIO DOC. - CIÊNCIAS AGRÁRIAS PE	Marcelino de Carvalho Freitas Neto	1º
					Ana Cleide Lucio Pinheiro	2º
					Isabel Cristina Pereira da Costa	3º
					Fernanda Xavier Guimaraes	4º
					Riane Melo de Freitas Alves	5º
				BIBLIOTECÁRIO DOC. - JUAZEIRO BA	Sara Torres	1º
					Fabio Silva Santiago	2º
					Luciana Souza Oliveira	3º

					Jeruzalem de Lima Silva	4º
					Robelia Velame de Jesus	5º
				BIBLIOTECÁRIO DOC. - SÃO RAIMUNDO NONATO PI	Ana Paula Lopes da Silva	1º
					Terezinha Pereira Aguiar	2º
					Claudia Bispo de Jesus	3º
					Nubia Cristiane Silva Matos	4º
					Katia Felix da Silva	5º
				ENGENHEIRO CIVIL - PETROLINA PE	Glauber Douglas Gomes Coelho	1º
					Fabio Luiz Belem dos Santos	2º
					Jaironnilson Evangelista da Costa	3º
					Edivaldo de Castro Junior	4º
					Cicero Taumaturgo Leonidas Dum	5º
				PSICÓLOGO - PETROLINA PE	Melina de Carvalho Pereira	1º
					Emily da Silva Nascimento	2º
					Leidiane Santos da Silva	3º
					Rebeca Farias Muniz	4º
					Thie Gomes dos Santos	5º
				TÉC. EM ASSUNTOS EDUCACIONAIS - PETROLINA PE	Josenice Barbosa Goncalves	1º
					Jonalice da Silva Rego	2º
					Pablo Ricardo Passos Oliveira	3º
					Alexsandra Pereira de Oliveira	4º
					Geuid Cavalcante da Silva Filho	5º
				TÉC. EM LAB. ÊNFASE EM EDIFICAÇÕES - JUAZEIRO BA	Ricardo Luiz Alves da Silva	1º
					Claudineia Luciene de Oliveira	2º
					Italo Kaique Rocha Quirino	3º
					Tiago Guimaraes Dias	4º
					Rodonberg Rodrigues de Oliveira	5º

### 9.1.11 PROCESSO SELETIVO SIMPLIFICADO PARA CONTRATAÇÃO DE PROFESSOR SUBSTITUTO

Realização de processo de seleção pública simplificada para atender a necessidade temporária de excepcional interesse público, nas condições e prazos previstos na Lei nº. 8.745/93, no Decreto nº 7.485/2011 e na Lei n. 12.772/2012.

Processo Seletivo Simplificado para Contratação de Professor Substituto 2013					
PROCESSO	EDITAL DE ABERTURA	EDITAL DE HOMOLOGAÇÃO	ÁREAS	APROVADOS	
				Nome	Classificação
23402.000095/2013-67	Edital nº 03 de 23/01/2013	Edital nº 08 de 25/02/2013	Gestão Econômica, Agronegócio e Contabilidade	Taciano Gustavo Medrado Sobrinho	1º
				Fabiana Gomes dos Passos	2º
23402.000095/2013-67	Edital nº 05 de 04/02/2013	Não houve aprovados	Fitotecnia (Olericultura/Agroecologia)	Não houve candidatos aprovados	
			Bases Morfológicas e Processo Saúde Doença	Não houve candidatos inscritos	
23402.000297/2013-17	Edital nº 10 de 05/03/2013	Edital nº 19 de 19/04/2013	Morfologia	Roberta Machado Santos	1º
				Antônio Rafael de Oliveira Brito	2º
				Eloá Ribeiro Santana	3º
				Carlos Dorneles Freire de Souza	4º
			Algoritmos e Programação	Jairson Barbosa Rodrigues	1º
				Roberto Tenório	2º

				Figueiredo	
				Glécio Rodrigues de Albuquerque	3º
	Retificação pelo Edital nº 11 de 06/03/2013		Pedagogia	Eulaliana Borges de Moura Damasceno Costa	1º
				Clara Maria Miranda de Sousa	2º
			Materiais e Processos de Fabricação	Thiago Victor de Souza Álvares	1º
			Clínica Médica	Não houve candidatos inscritos	
23402.000452 /2013-97	Edital nº 15 de 20/03/2013	Edital nº 20 de 19/04/2013	Bases Morfofisiológicas e Processo Saúde-Doença	Felipe Meira de Farias	1º
				Nataly Diniz de Lima Santos	2º
			Clínica Médica	Fabrcio Rodrigo Pires Cagliari	1º
23402.000752 /2013-76	Edital nº 32 de 20/06/2013	Edital nº 34 de 26/06/2013	Ensino de Ciências com Ênfase em Biologia do Corpo Humano	Edemir Barbosa dos Santos	1º
				Saúde Coletiva	Igho Leonardo do Nascimento Carvalho
			Débora Cíntia Oliveira da Silva		2º
			Semiologia e Semiotécnica de Enfermagem	Sheila Cristiane Evangelista Creôncio	1º
				Renata Pereira Moreira	2º
				Stefania Evangelista dos Santos	3º
			Administração Geral e Metodologia	Simone Maia Pimenta Martins Ayres	1º

				Lívia Ricardo Oliveira de Sá	2º
			Sistemas de Suporte à Decisão	Marcos Antônio Drumond Junior	1º
			Pesquisa Operacional	Fabiana Gomes dos Passos	1º
			Psicologia	Jackeline Maria de Souza	1º
				Pâmela Rocha Bagano Guimarães	2º
				Letícia Coelho de Oliveira	3º
			Matemática	Nancy Lima Costa	1º
			Estatística e Bioestatística	Rafael Pombo Teixeira	1º
				Luiz Antônio Neto Silva	2º
			Eletrônica e Comunicações	Não houve candidatos inscritos	
			Ciências Humanas e Biológicas	Não houve candidatos aprovados	
23402.0001361/2013-79	Edital nº 36 de 31/07/2013	Edital nº 41 de 04/09/2013	Ensino de Artes Visuais	Danilson Oliveira de Vasconcelos	1º
			Botânica e Limnologia	Edson Gomes de Moura	1º
				Marcella Vianna Cabral Paiva	2º
			Gestão, Legislação e Saneamento Ambiental	Elizabeth Amaral Pastich Gonçalves	1º
				Thais Pereira de Azevedo	2º
			Biomecânica	Milla Gabriela Belarmino Dantas	1º
	Laísila da Silva Paixão Batista			2º	
	Valéria Mayaly			3º	
			Retificado pelo Edital nº		

	37, de 02/08/2013			Alves de Oliveira	
			Psicologia	Mona Oliveira Ramos	1º
				Ilze Braga de Carvalho Nobre	2º
				Karine Jurema Jambeiro Rocha	3º
			Ciência Humanas e Biológicas	Antônio Carlos Ribeiro de Andrada Machado e Silva	1º
			Eletrônica e Comunicações	Não houve candidatos inscritos	
			Bioquímica	Não houve candidatos aprovados	
			Gestão Econômica e Agroindustrial	Não houve candidatos aprovados	
23402.0001361/2013-79	Edital nº 40 de 27/08/2013	Edital nº 43 de 30/09/2013	Bioquímica	Geazi Rosa Oliveira Teotônio	
			Eletrônica e Telecomunicações	Não houve candidatos aprovados	
			Gestão Econômica e Agroindustrial	Francisca Maria da Conceição Campos Costa	
			Administração Geral e Marketing	Maria Gomes da Conceição Lira	
			Mecânica dos Sólidos e Resistência dos Materiais		
23402.001868/2013-22	Edital nº 44 de 01/10/2013	Edital nº 29 de 10/10/2013	Fundamentos de Geologia	Bruno Ferreira	1º
				Ivanildo Costa da Silva	2º
			Zoologia de Invertebrados	Não houve candidatos presentes	



			Psicologia	Alecrides Marques Alnekar	1º
			Química	Vanessa de souza santos	1º
				Jamille santos dos reis duarte	2º
			Física	Não houve candidatos aprovados	
			Topografia e Geoprocessamento	Thais Pereira Azevedo	1º
			Eletrônica e Telecomunicações	Almedson Ferreira da Silva	1º
			Mecânica dos Sólidos e Resistência dos Materiais	Não houve candidatos aprovados	
			Medicina Geral da Mulher I e II	Não houve candidatos presentes	
23402.002249/2013-55	Edital nº 52 de 14/11/2013	-	Ciências Farmacêuticas ou Farmácia e Metodologia Científica	Em andamento. Provas dias 10 e 11 de dezembro	
			Ensino de Artes Visuais		
			Topografia e Estradas		
			Matemática/Física		
			Medicina de Comunidade e Saúde da Família		
			Medicina Geral da Mulher I e II		
			Física		
			Mecânica dos Sólidos e Resistência dos Materiais		

			Zoologia dos invertebrados	
			Administração Geral e Metodologia	
			Forragicultura e Pastagens	

### 9.1.12 PROCESSO SELETIVO SIMPLIFICADO PARA CONTRATAÇÃO DE PROFESSOR TEMPORÁRIO

Realização de processo de seleção pública simplificada para atender a necessidade temporária de excepcional interesse público, nas condições e prazos previstos na Lei nº. 8.745/93.

Não houve processos seletivos para contratação de professores temporários no ano de 2013.

### 9.1.13 CONTRATOS DE PROFESSORES SUBSTITUTOS E TEMPORÁRIOS VIGENTES NO ANO DE 2013

Celebração de contrato com aprovado em processo de seleção pública simplificada cuja contratação tenha sido autorizada mediante portaria publicada no Diário Oficial da União.

CONTRATOS REALIZADOS EM 2013	CONTRATOS A FORMALAR	ADITIVOS		RESCISÕES
		Prorrogação de Prazo	Alteração de Regime	
41	11 (Edital nº 52/2013 em andamento)	68	7	10

## 9.2 RELAÇÃO DOS PROFESSORES SUBSTITUTOS EM 2013

<b>CONTRATOS DE PROFESSORES SUBSTITUTOS - VIGÊNCIA 2013</b>				
<b>NOME</b>	<b>ÁREA DE CONHECIMENTO</b>	<b>LOTAÇÃO</b>	<b>INÍCIO DO CONTRATO</b>	<b>TÉRMINO DO CONTRATO</b>
Hesler Piedade Caffé Filho	Marketing	Administração	28.09.2011	28.09.2013
Kleber Ávila Ribeiro	Gestão Econômica	Administração	09.05.2012	02.07.2013
Marcos Antonio Drumond Junior	Sistemas de Suporte à Decisão	Administração	03.09.2013	03.03.2014
Maria Gomes da Conceição Lira	Administração Geral e Marketing	Administração	17.10.2013	17.04.2014
Francisca Maria da Conceição Campos Costa	Gestão Econômica e Agroindustrial	Administração	23.10.2013	20.12.2013
Rafael Casati	Bioarqueologia	Arqueologia e Preservação Patrimonial	15.04.2011	01.03.2013
Edson Gomes de Moura Junior	Botânica e Limnologia	Ciências Biológicas	14.10.2013	14.04.2014
Priscilla Mécia Conceição Carvalho	Ensino de Ciências com ênfase na Biologia do corpo humano	Ciências da Natureza - SB	09.06.2011	31.05.2013
Edemir Barbosa dos Santos	Ensino de Ciências com ênfase em biologia do corpo humano	Ciências da Natureza - SB	05.09.2013	05.03.2014
Antonio Carlos Ribeiro de Andrada Machado e Silva	Ciências Biológicas e Humanas	Ciências da Natureza - SB	14.10.2013	14.04.2014
Eulaliana Borges de Moura Damascena	Pedagogia	Ciências da Natureza - SRN	26.04.2013	27.04.2014
Aline Oliveira Cavalcanti Pimentel	Farmacologia	Ciências Farmacêuticas	14.05.2012	31.12.2013
Ginetton Ferreira Tavares	Química	Ciências Farmacêuticas	25.10.2012	30.04.2013
Fausto Goes Fontes Neto	Ciências Farmacêuticas	Ciências Farmacêuticas	29.01.2013	29.07.2013
Geazi Rosa Oliveira Teotonio	Bioquímica	Ciências Farmacêuticas	22.10.2013	22.02.2014
Ana Cristina Chaves Andrade	Sociologia	Ciências Sociais	08.05.2012	21.03.2014
Milla Gabriela Be-	Biomecânica	Educação Física	01.10.2013	01.04.2014

Iarmino Dantas				
Cláudio Claudino da Silva Filho	Saúde Coletiva	Enfermagem	30.05.2011	01.03.2013
Ana Cácia Freire dos Santos	Bases Morfofisiológicas	Enfermagem	06.12.2012	13.06.2013
Felipe Meira de Faria	Bases Morfofisiológicas e processo saúde doença	Enfermagem	24.05.2013	04.10.2013
Igho Leonardo do Nascimento Carvalho	Saúde Coletiva	Enfermagem	26.08.2013	04.10.2013
Sheila Cristiane Evangelista Creôncio	Semiologia e Semiotécnica de Enfermagem	Enfermagem	09.09.2013	09.03.2014
Débora Cíntia Oliveira da Silva	Saúde Coletiva	Enfermagem	04.10.2013	04.04.2014
Nataly Diniz de Lima Santos	Bases Morfofisiológicas e Processo Saúde Doença	Enfermagem	09.12.2013	09.03.2014
Daniel dos Santos Costa	Topografia e Geoprocessamento	Engenharia Agrônoma	24.01.2013	15.07.2013
Rafael Pombo Teixeira	Estatística e Bioestatística	Engenharia Agrônoma	05.09.2013	05.03.2014
Elizabeth Amaral Pastich Gonçalves	Gestão, Legislação e Saneamento Ambiental	Engenharia Agrícola e Ambiental	01.10.2013	01.04.2014
Francisco da Silva Matias	Física	Engenharia Civil	26.04.2012	24.04.2014
Roberio do Nascimento Coelho	Expressão Gráfica	Engenharia Civil	23.01.2013	21.03.2014
Poliana Barros Caxias de Souza	Expressão Gráfica	Engenharia Civil	29.01.2012	21.03.2014
Cássio Francisco da Silva	Computação Gráfica e Matemática Discreta	Engenharia da Computação	07.12.2011	04.10.2013
Andrea Cristina de Freitas Rodrigues	Algoritmos e Programação	Engenharia da Computação	05.06.2013	04.04.2014
Roberto Tenório Figueiredo	Algoritmos e Programação	Engenharia da Computação	01.08.2013	01.02.2014
Jairson Barbosa Rodrigues	Algoritmos e Programação	Engenharia de Computação	24.05.2013	31.03.2014
Richard Domingos	Ergonomia, Higiene e	Engenharia de	13.04.2012	21.03.2014

Farias	Segurança do Trabalho	Produção		
Francisco de Tarso	Administração Geral e Operações	Engenharia de Produção	23.10.2012	16.09.2013
Taciano Gustavo Medrado Sobrinho	Gestão Econômica, Agronegócio e Contabilidade	Engenharia de Produção	15.03.2013	01.03.2014
Fabiana Gomes dos Passos	Pesquisa Operacional	Engenharia de Produção	27.08.2013	21.03.2014
Ricardo Menezes Prates	Engenharia Elétrica	Engenharia Elétrica	15.07.2011	01.07.2013
Almedson Ferreira da Silva	Eletrônica e Telecomunicações	Engenharia Elétrica	27.11.2013	27.05.2014
Nancy Lima Costa	Matemática	Engenharia Mecânica	02.09.2013	02.03.2014
Antonio Rafael de Oliveira Brito	Medicina de urgência	Medicina	09.10.2012	01.05.2014
Anaísa Gomes Soares	Pediatria	Medicina	07.02.2013	07.08.2013
Roberta Machado Santos	Morfologia	Medicina	24.05.2013	31.03.2014
Fabício Rodrigo Pires Cagliari	Clínica Médica	Medicina	29.05.2013	31.03.2014
Carlos Dornels Freire de Souza	Morfologia	Medicina	23.12.2013	23.04.2014
Matheus Pinho de Carvalho Xisto	Cirurgia Veterinária	Medicina Veterinária	19.04.2012	28.02.2014
Clarice Ricardo de Macedo Pessoa	Patologia Veterinária	Medicina Veterinária	26.04.2012	31.12.2013
Mariana Campos Fontalvo	Medicina Veterinária	Medicina Veterinária	26.04.2012	26.02.2013
Vanessa Raquel Pinto de Barros	Histologia e Embriologia Veterinária	Medicina Veterinária	21.03.2013	23.05.2014
Samella dos Santos Vieira	Psicologia	Psicologia	18.10.2012	19.04.2014
Bruno Klecius Andrade Teles	Psicologia	Psicologia	21.01.2013	31.07.2014
Jackeline Maria de Souza	Psicologia	Psicologia	26.08.2013	26.02.2014
Ilze Braga de Carvalho Nobre	Psicologia	Psicologia	14.10.2013	14.04.2014

Alecrides Marques Alencar	Psicologia	Psicologia	02.12.2013	02.04.2014
Jorge Messias Leal do Nascimento	Meteorologia e Bioclimatologia Animal	Zootecnia	17.12.2012	30.09.2013
Vanessa de Souza Santos	Química	Zootecnia	02.12.2013	02.05.2014

### 9.3 RELAÇÃO DOS PROFESSORES TEMPORÁRIOS EM 2013

CONTRATOS DE PROFESSORES TEMPORÁRIOS - VIGÊNCIA 2013				
CONTRATADO	ÁREA DE CONHECIMENTO	LOTAÇÃO	INICIO DO CONTRATO	TÉRMINO DO CONTRATO
Cecílio Ricardo de Carvalho Bastos	Computação Gráfica/Teoria e Produção em Vídeo/Metodologia da Pesquisa Científica	Artes Visuais	01.08.2011	31.07.2013
Maria da Conceição Curaça Gonçalves	Ensino da Arte	Artes Visuais	05.09.2011	31.03.2013
Damiana Ballerino	Ensino de Artes Visuais	Artes Visuais	28.11.2012	31.03.2013
Pollyana Ramos Mattana Vieira	Cerâmica e Desenho	Cerâmica e Desenho	01.08.2011	31.07.2013
Marcos Reis dos Santos	Taxonomia Animal	Ciências Biológicas	01.08.2011	31.03.2013
Marcos Vinicius Meiado	Fisiologia Vegetal	Ciências Biológicas	01.08.2011	31.03.2013
Bruno Ferreira	Paleontologia e Biogeografia	Ciências Biológicas	03.08.2011	31.07.2013
Maria Gardenny Ribeiro Pimenta	Ecologia II	Ciências Biológicas	12.08.2011	31.07.2013
Pedro Macário de Moura	Matemática	Ciências Biológicas	26.05.2011	25.05.2013
Michelline Lins Silvério	Etnobiologia e Botânica Geral	Ciências Biológicas	03.05.2012	31.12.2013
Marcella Vianna Cabral Paiva	Gestão Ambiental	Ciências Biológicas	03.12.2012	31.07/2013
Rochane Regina Neves	Genética e Bioética	Ciências Biológicas	31.03.2013	31.07.2013

Walberto Giordiano Santos Silva	Filosofia e Educação	Ciências da Natureza - SB	22.11.2012	31.03.2013
Humbervania Reis Gonçalves da Silva	Química	Ciências da Natureza - SB	23.03.2012	30.09.2013
Arielson dos Santos Protázio	Ensino de Biologia	Ciências da Natureza - SB	02.04.2012	31.03.2013
Thais Teixeira Rios	Ensino de Biologia; Educação Ambiental e Meio Ambiente	Ciências da Natureza - SB	12.11.2012	30.09.2013
Márcio Zamboni Harari	Ciências da Saúde e Biológicas	Ciências da Natureza - SB	20.11.2013	31.03.2014
Genesis Naum de Farias	Pedagogia	Ciências da Natureza - SRN	01.08.2011	31.03.2013
Maria Rosa de Jesus Piaulino Negreiros	Ciências da Saúde e Biológicas	Ciências da Natureza - SRN	12.11.2012	31.03.2013
Ana Paloma Araújo de Souza	Hematologia e Bioquímica Clínica	Ciências Farmacêuticas	01.08.2011	31.07.2013
Dalila de Brito Marques Ramos	Microbiologia/Microbiologia Clínica e Micologia	Ciências Farmacêuticas	01.08.2011	31.03.2013
Silvio Leandro Gonçalves Bonfim Reis	Ciências Farmacêuticas	Ciências Farmacêuticas	01.08.2011	31.07.2013
Maria Thereza Nunes Morais da Silva	Tecnologia Farmacêutica, Tecnologia dos Cosméticos e Controle de Qualidade	Ciências Farmacêuticas	09.08.2011	31.07.2013
Silvio Alan Gonçalves Bonfim Reis	Tecnologia Farmacêutica, Tecnologia dos Cosméticos e Controle de Qualidade	Ciências Farmacêuticas	28.09.2011	29.09.2013
Larissa Alves Ribeiro de Oliveira	Toxicologia	Ciências Farmacêuticas	26.03.2012	31.03.2013
Marcela Luiza Neves Oliveira de Souza	Toxicologia	Ciências Farmacêuticas	03.05.2012	31.03.2014

Samira Teixeira Leal de Oliveira	Bromatologia e Bioquímica dos Alimentos	Ciências Farmacêuticas	23.10.2012	31.03.2013
Fernanda Granja da Silva Oliveira	Tecnologia Farmacêutica, Tecnologia dos Cosméticos e Controle de Qualidade	Ciências Farmacêuticas	05.11.2012	31.03.2013
Patrício Ferreira Batista	Fitotecnia (Fruticultura)	Ciências Farmacêuticas	07.11.2012	31.03.2014
Cárita Rosiane Piaulino Negreiros	Microbiologia, Microbiologia Clínica e Micologia Clínica	Ciências Farmacêuticas	31.03.2013	31.07.2013
Marcelo Pereira de Lima	Sociologia	Ciências Sociais	09.08.2011	31.03.2013
Scyla Pinto Costa Pimenta	Sociologia	Ciências Sociais	31.08.2011	31.07.2013
Thais de Oliveira Tessarotto	Ciência Política	Ciências Sociais	05.10.2011	31.03.2013
Alcides Mendes da Silva Junior	Filosofia	Ciências Sociais	08.05.2012	31.03.2013
Jeová Rodrigues Silva	Sociologia	Ciências Sociais	12.11.2012	31.07.2013
Leidjane Pereira Siqueira	Educação Física para portadores de necessidades especiais, handebol	Educação Física	08.08.2011	31.03.2013
Adalberto Aparecido Bono Junior	Gestão e Organização de Eventos Esportivos	Educação Física	13.04.2012	31.07.2013
Reginaldo Luiz do Nascimento	Lutas e Estágio Curricular	Educação Física	09.10.2012	31.07.2013
Francisco de Assis Freire Júnior	Introdução e História da EFIS	Educação Física	15.10.2012	31.07.2013
Enos Figueiredo de Freitas	Libras, Comunicação e expressão e metodologia científica	Educação Física	22.11.2012	20.03.2013
Simara Regina de Oliveira Ribeiro	Jogos e Brincadeiras	Educação Física	31.03.2013	31.03.2014
Fernanda Pires Rodrigues de Almeida	Semiologia e Semiotécnica de Enfermagem	Enfermagem	21.03.2012	31.03.2013
Carla Regine Reges Silva França	Microbiologia	Engenharia Agrônômica	01.08.2011	31.07.2013



Sálvio Napoleao Soares Arcoverde	Mecanização, máquinas e implementos agrícolas	Engenharia Agrônômica	02.04.2012	31.07.2013
Jerônimo Constantino Borel	Fitotecnia ( Produção e Tecnologia de Sementes; Biologia e Controle de Plantas Daninhas)	Engenharia Agrônômica	09.10.2012	31.03.2013
Daniela Siqueira Coelho	Solos	Engenharia Agrônômica	18.10.2012	31.03.2013
Patrícia dos Santos Nascimento	Irrigação, Drenagem, Hidráulica, Hidrologia	Engenharia Ambiental	01.08.2011	31.03.2013
Érico Cristiano Alves Barbosa	Cálculo e Geometria Analítica	Engenharia Mecânica	26.08.2011	26.08.2013
Rildo Geraldo Siqueira dos Santos	Anestesiologia Animal	Medicina Veterinária	21.03.2012	31.03.2013
Antônio Wanderley dos Santos Neto	Criação e Manejo de Animais Silvestres	Zootecnia	09.04.2012	31.03.2013

#### 9.4 MANUAL DO SERVIDOR

O Manual do servidor contém direitos, deveres e informações ao servidor, e deve atualizado sempre que houver atualização/ modificação da legislação.

A última atualização foi realizada em julho/2013. O manual encontra-se disponível em: <http://www.univasf.edu.br/arquivos/drh/legis250.pdf>

#### 9.5 ESTÁGIO PROBATÓRIO DO SERVIDOR DOCENTE

A avaliação de estágio probatório do servidor docente nomeado para cargo de provimento efetivo, ocorre durante o período de 3 anos, onde serão objetos de avaliação sua aptidão e capacidade para desempenho do cargo, observados os seguintes fatores: assiduidade, disciplina, capacidade de iniciativa, produtividade e responsabilidade.

O processo é executado em duas etapas que consistem na avaliação dos docentes de acordo com o disposto na Resolução CONUNI nº 10/2006. Após a finalização das avaliações, procede-se ao processamento das informações coletadas, elaboração dos termos de ciência e, quando do encerramento do período de avaliações, é emitida a portaria de homologação do resultado final de estágio probatório.

<b>QUANTIDADE DE SERVIDORES DOCENTES AVALIADOS</b>	
<b>Ingressantes em 2010 (Execução da 2ª Etapa)</b>	<b>Ingressantes em 2011 (Execução da 1ª Etapa)</b>
<b>44</b>	<b>24</b>

## **10. CONSIDERAÇÕES FINAIS**

Através do presente relatório, resta demonstrado as ações empreendidas no exercício de 2013 relacionadas à gestão de pessoas da Univasf.