



UNIVERSIDADE FEDERAL DO VALE DO SÃO FRANCISCO
Secretaria de Gestão de Pessoas
Departamento de Desenvolvimento de Pessoas

RELATÓRIO ANUAL DE ATIVIDADES
SECRETARIA DE GESTÃO DE PESSOAS

ANO 2012

Reitor

Prof. Dr. Julianeli Tolentino de Lima

Vice-Reitor

Prof. Dr. Telio Nobre Leite

Secretária de Gestão de Pessoas

Aline Braga de Carvalho Guedes

Diretora do Departamento de Administração de Pessoas

Patrícia de Souza Chaves Carvalho

Diretora do Departamento de Desenvolvimento de Pessoas

Maria Auxiliadora Tavares da Paixão

SUMÁRIO

| | |
|--|-----------|
| 1. INTRODUÇÃO..... | 5 |
| 2. COMPOSIÇÃO DA SECRETARIA DE GESTÃO DE PESSOAS..... | 6 |
| 2.1 Departamento de Administração de Pessoas..... | 6 |
| 2.2 Departamento de Desenvolvimento de Pessoas..... | 7 |
| 2.3 Organograma..... | 8 |
| 3. RELATÓRIO DE ATIVIDADES DO ANO DE 2012..... | 8 |
| 4. QUADRO DE PESSOAL DA UNIVASF EM 31/12/2012..... | 10 |
| 4.1 Servidores Docentes – Professor Da Carreira Do Magistério Superior..... | 10 |
| 4.1.1 PERFIL DOCENTE..... | 21 |
| 4.2 Servidores Técnico Administrativos em Educação..... | 23 |
| 4.2.1 PERFIL TAE..... | 32 |
| 4.3 Relação de Professores Substitutos e Temporários..... | 34 |
| 4.4. Servidores cedidos/ requisitados/ exercício provisório/ colaboração técnica | 37 |
| 4.4.1. Servidores da Univasf em exercício em outros órgãos..... | 37 |
| 4.4.2 Servidores de outras instituições em exercício na Univasf..... | 38 |
| 4.5 Servidores afastados para pós-graduação/ capacitação..... | 38 |
| 4.6. Licença para capacitação..... | 41 |
| 4.7. Servidores designados/ nomeados para o exercício de função/ cargo de direção no ano de 2012..... | 41 |
| 4.8 Servidores que ingressaram no ano de 2012..... | 48 |
| 4.9 Cargos vagos em 2012..... | 50 |
| 5. DESPESAS COM PESSOAL..... | 51 |
| 6. PROCESSOS ADMINISTRATIVOS E SINDICÂNCIAS..... | 51 |
| 7. CONCURSOS REALIZADOS EM 2012..... | 52 |
| 7.1 Concurso Público para Professor Efetivo..... | 52 |
| 7.2 Processo Seletivo para Professor Substituto..... | 53 |
| 7.3 Processo Seletivo para Professor Temporário..... | 55 |
| 7.4 Concurso Público para Técnico Administrativo em Educação..... | 56 |
| 8. RELATÓRIO DE ATIVIDADES DO DEPARTAMENTO DE DESENVOLVIMENTO DE PESSOAS..... | 58 |
| 8.1 Apresentação | 58 |
| 8.1.1 Organograma do atual funcionamento do DDP..... | 59 |
| 8.2. DAS AÇÕES DO DEPARTAMENTO DE DESENVOLVIMENTO DE PESSOAS..... | 60 |
| 8.2.1 DA COORDENAÇÃO DE ATENÇÃO À SAÚDE – UNIDADE DO SIASS..... | 60 |
| 8.2.1.1 Atividades planejadas e suas resultantes..... | 60 |
| 8.2.1.2 Dos Atendimentos realizados pela Unidade do Siass Univasf..... | 64 |
| 8.2.1.3 Dos procedimentos do Projeto Coração Saudável – Fase 7..... | 66 |

| | |
|---|-----------|
| 8.2.1.4 Procedimentos por Campus..... | 71 |
| 8.2.1.5 Dos procedimentos do Projeto Coração Saudável – Fase 8..... | 73 |
| 8.2.2 Do quantitativo de afastamentos no exercício de 2012..... | 75 |
| 8.2.2.1 Das Perícias concluídas..... | 75 |
| 8.2.2.2 Dos registros de atestados por tempo de afastamento referente a servidores da Univasf..... | 77 |
| 8.2.2.3 Dos Afastamentos por CID..... | 79 |
| 8.2.3 Imunização 2012..... | 81 |
| 8.3 DIVISÃO DE DESEMPENHO..... | 82 |
| 8.3.1 Das ações planejadas e suas resultantes..... | 83 |
| 8.3.2 Da avaliação de desempenho dos servidores cedidos a outros órgãos..... | 83 |
| 8.3.4 Da avaliação de desempenho dos servidores que não tinham sido avaliados em 2011/2012 e completavam o interstício para fins de progressão por mérito profissional..... | 84 |
| 8.3.5 Concessão de Progressão por Mérito Profissional aos TAE da Univasf..... | 84 |
| 8.3.6 Ações de capacitação demandadas pelas chefias imediatas dos servidores que tiveram avaliação de desempenho no exercício de 2012..... | 85 |
| 8.4 DA COORDENAÇÃO DE CAPACITAÇÃO E DESEMPENHO..... | 86 |
| 8.4.1 Das ações de capacitação e suas resultantes..... | 86 |
| 8.4.1.1 Das ações de capacitação ofertadas no PAC..... | 86 |
| 8.4.1.2 Dos cursos realizados do PAC..... | 87 |
| 8.4.2 Das ações realizadas com parceria..... | 89 |
| 8.4.3 Dos cursos não realizados..... | 90 |
| 8.4.4 Outras ações de capacitação..... | 91 |
| 8.5. Das Progressões por Capacitação..... | 91 |
| 8.5.1 Da Progressão por Capacitação Profissional..... | 91 |
| 8.5.2 Do Incentivo à Qualificação..... | 92 |
| 9. CONSIDERAÇÕES FINAIS..... | 93 |

1. INTRODUÇÃO

A Universidade Federal do Vale do São Francisco – Univasf - está localizada no semiárido nordestino, possuindo campus nas cidades de Petrolina-PE, Juazeiro-BA, Senhor do Bonfim-BA e São Raimundo Nonato-PI, com previsão de expandir o curso de Medicina para a cidade de Paulo Afonso-BA, conforme Portaria MEC nº 109 de 05 de junho de 2012.

A Univasf tem por missão ministrar ensino superior, desenvolver pesquisas nas diversas áreas do conhecimento e promover a extensão universitária, de forma a atender às expectativas de crescimento regional, como difusora de conhecimento e propulsora do progresso em toda sua área de abrangência.

Com a implantação da Universidade, através da Lei nº 10.473 de 27 de junho de 2002, foi criado o Departamento de Desenvolvimento e Administração de Recursos Humanos, contando inicialmente com apenas 3 (três) servidores. Após passou-se a denominação de Secretaria de Recursos Humanos.

Em fevereiro de 2012, em um contexto de mudanças políticas, a Secretaria de Recursos Humanos foi transformada em Secretaria de Gestão de Pessoas. A mudança surgiu da necessidade reestruturação organizacional e de adequar a Secretaria às tendências contemporâneas da Administração Pública.

A Secretaria de Gestão de Pessoas – SGP - está hierarquicamente ligada a reitoria da Universidade. Para atender as demandas do quadro de servidores, a Secretaria contou no ano de 2012 com dois departamentos, quais sejam: Departamento de Administração de Pessoas – responsável pela folha de pagamento, cadastro, lotação e benefícios; Departamento de Desenvolvimento de Pessoas – responsável pelo desenvolvimento, capacitação, desempenho e saúde do servidor.

A Secretaria de Gestão de Pessoas da Univasf desempenha importante papel dentro da instituição, acompanhando o servidor em toda a sua vida

funcional. Ao setor compete receber o servidor em sua admissão no serviço público, orientá-lo no tocante aos direitos e deveres, vantagens e benefícios, e, mantê-lo em constante aprendizado e desenvolvimento na carreira, respeitando sempre os ditames legais.

2. COMPOSIÇÃO DA SECRETARIA DE GESTÃO DE PESSOAS

À Secretaria de Gestão de Pessoas compete planejar, desenvolver e executar ações que visem a implementação das políticas de gestão de pessoas na instituição, bem como realizar atividades relativas a administração de pessoal.

Missão: Atuar na política de gestão de pessoas da Univasf como órgão articulador de ações que visem o desenvolvimento e a qualidade de vida no trabalho dos servidores, em consonância aos objetivos institucionais.

Responsável:

Aline Braga de Carvalho Guedes – Secretária de Gestão de Pessoas

Equipe:

Daniela Carias de Melo – Coordenação da Secretaria Administrativa

Isabel Celeste Viana do Nascimento Lima – Divisão de Apoio a Secretaria Administrativa

Danielle Gomes de Andrade – Setor de Atendimento

Edileide de Souza Coelho – Coordenação de Legislação e Normas

2.1 Departamento de Administração de Pessoas

Ao Departamento de Administração de Pessoas compete coordenar operações de processamento da folha de pagamento dos servidores, bem como homologar as rotinas informatizadas concernentes ao cadastro e controle de lotação do SIAPE.

Responsável:

Patrícia de Souza Chaves Carvalho

Equipe:

Ana Cristina de Araújo Souza Santana - Coordenação Cadastro e Pagamento

Tarcila Vieira Gurgel - Divisão de Cadastro

Joelma Silva Azevedo Menezes – Assistente em Administração

2.2 Departamento de Desenvolvimento de Pessoas

Ao Departamento de Desenvolvimento de Pessoas compete desenvolver e coordenar programas e projetos relacionados ao desenvolvimento de pessoas da Univasf, bem como coordenar a aplicação das políticas e diretrizes relativas a atenção à saúde do servidor.

Responsável:

Maria Auxiliadora Tavares da Paixão

Equipe:

Kilma Carneiro da Silva Matos – Coordenação de Capacitação e Desempenho

Maria Célia da Silva Lima - Divisão de Desempenho

Hesler Piedade Caffé Filho - Administrador

Fátima Ketússia dos Santos - Coordenação de Atenção à Saúde do Servidor

Ana Ediléia Barbosa Pereira Leal – Nutricionista

Margarete Tavêra Martins Gama – Técnica em Enfermagem

Maria Olívia Belfort Batista - Enfermeira

Osman Sarmiento Magalhães Filho - Médico

Severic Gleybson da Silva – Técnico em Segurança do Trabalho

2.3 Organograma

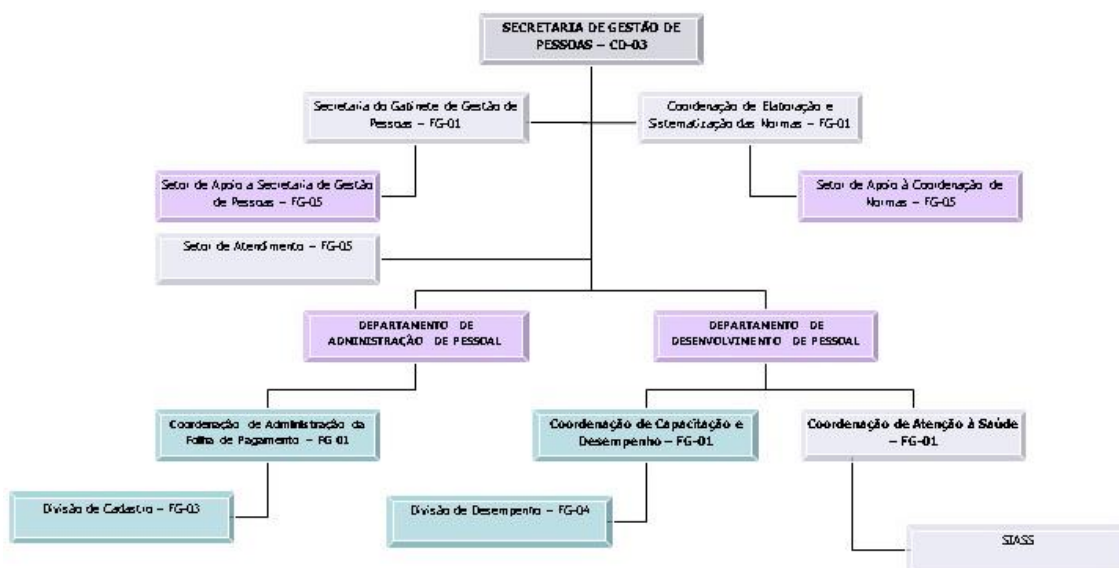

3. RELATÓRIO DE ATIVIDADES DO ANO DE 2012

O presente relatório tem por finalidade apresentar dados relativos ao quadro de pessoas da Universidade Federal do Vale do São Francisco no ano de 2012, bem como atividades desenvolvidas pela Secretaria de Gestão de Pessoas.

No ano de 2012 a Univasf contou com uma força de trabalho composta de 682 servidores ativos entre técnicos e docentes, 57 contratos por tempo determinado, 310 funcionários terceirizados e 36 estagiários de nível superior, distribuídos nos seus campi, para atender a demanda de 21 cursos de bacharelado, 2 licenciaturas e 8 cursos de pós-graduação *stricto e lato sensu*.

Conforme se observa a quantidade de servidores ainda é pequena em relação a quantidade de atividades desempenhadas na instituição.

A Univasf, buscando o desenvolvimento de seus servidores, vem envidando esforços no sentido de capacitá-los para o exercício de suas

atribuições. Atualmente contamos com um quadro funcional qualificado, conforme tabelas abaixo.

PROFESSOR DA CARREIRA DE MAGISTÉRIO SUPERIOR

| Titulação | Número de docentes | Porcentagem |
|----------------|--------------------|-------------|
| Doutorado | 174 | 44,64% |
| Mestrado | 169 | 43,11% |
| Especialização | 45 | 11,48% |
| Graduação | 4 | 1,02% |

TÉCNICOS ADMINISTRATIVOS EM EDUCAÇÃO

| Titulação | Número de docentes | Porcentagem |
|----------------|--------------------|-------------|
| Doutorado | 1 | 1% |
| Mestrado | 13 | 4,47% |
| Especialização | 169 | 58,07% |
| Graduação | 59 | 20,27% |
| Ensino médio | 18 | 6,18% |
| Curso técnico | 31 | 10,65% |

Na UNIVASF, os indicadores de gerenciamento de recursos humanos podem ser obtidos através do acompanhamento de ações relacionadas a política de gestão de pessoas. Dentre algumas ações podemos citar: relatórios anuais de atividades; levantamento das demandas de capacitação e elaboração do plano de capacitação; avaliações de desempenho e de estágio probatório; programas de qualidade de vida.

Indicadores:

- Absenteísmo: verificado através do controle da folha de frequência que deve ser entregue até o 5º dia útil de cada mês, bem como através de enfermidades ocorridas.

| ÍNDICE DE ABSENTEÍSMO | Docente | Técnico Administrativo |
|-----------------------|---------|------------------------|
| | 1,11% | 2,17% |

- Rotatividade: O controle de ingressos e egressos na instituição é realizado através do sistema de informações cadastrais SGP.

| VACÂNCIA/ EXONERAÇÃO | Docente | Técnico Administrativo |
|----------------------|---------|------------------------|
| | 1,78% | 2,74% |

- Educação continuada: a UNIVASF elabora o plano anual de capacitação visando garantir o constante aperfeiçoamento de seus servidores.

4. QUADRO DE PESSOAL DA UNIVASF EM 31/12/2012

4.1 Servidores Docentes – Professor Da Carreira Do Magistério Superior

Quantitativo: 392

| SIAPE | NOME | EXERCÍCIO | LOTAÇÃO |
|---------|---------------------------------------|------------|--|
| 2535920 | ABDINARDO MOREIRA BARRETO DE OLIVEIRA | 22/06/2006 | COLEGIADO DE ENGENHARIA DE PRODUÇÃO |
| 1582937 | ACÁCIO FIGUEIREDO NETO | 17/06/2009 | COLEGIADO DE ENGENHARIA AGRÍCOLA E AMBIE |
| 1568391 | ADEON CECILIO PINTO | 31/03/2008 | COLEGIADO DE ENGENHARIA ELÉTRICA |
| 1716550 | ADRIANA GRADELA | 07/08/2009 | COLEGIADO DE MEDICINA VETERINÁRIA |
| 1464248 | ADRIANA MAYUMI YANO DE MELO | 25/05/2006 | COLEGIADO DE ZOOTECNIA |
| 1432716 | ADRIANA MORENO COSTA SILVA | 03/09/2004 | COLEGIADO DE ENGENHARIA AGRÍCOLA E AMBIE |
| 1627074 | ADRIANO VICTOR LOPES DA SILVA | 08/06/2009 | COLEGIADO DE ENGENHARIA AGRONÔMICA |
| 1467430 | AFONSO HENRIQUE NOVAES MENEZES | 14/09/2004 | COLEGIADO DE PSICOLOGIA |
| 1805129 | AIRTON DE DEUS CYSNEIROS CAVALCANTI | 09/08/2010 | COLEGIADO DE CIÊNCIAS DA NATUREZA-SRB |
| 1374461 | ALAN CHRISTIE DA SILVA DANTAS | 04/08/2008 | COLEGIADO DE ENGENHARIA MECÂNICA |
| 1278552 | ALDRIN EDERSON VILA NOVA SILVA | 30/07/2008 | COLEGIADO DE ZOOTECNIA |
| 1823060 | ALESSANDRO PEREIRA MOISÉS | 26/10/2010 | COLEGIADO DE CIÊNCIAS DA NATUREZA-SRB |
| 1473961 | ALESSIA SILVA FONTENELLE | 24/09/2004 | COLEGIADO DE PSICOLOGIA |
| 1844727 | ALEX VIEIRA ALVES | 14/02/2011 | COLEGIADO DE ENGENHARIA DE PRODUÇÃO |
| 1673840 | ALEXANDRE COUTINHO ANTONELLI | 21/01/2009 | COLEGIADO DE MEDICINA VETERINÁRIA |
| 2583995 | ALEXANDRE DE PAULA ARRAES RAMOS | 19/06/2008 | COLEGIADO DE MEDICINA |
| 1572390 | ALEXANDRE FRANCA BARRETO | 08/06/2009 | COLEGIADO DE PSICOLOGIA |

| | | | |
|---------|---|------------|--|
| 1798523 | ALEXANDRE HENRIQUE DOS REIS | 14/07/2010 | COLEGIADO DE CIÊNCIAS SOCIAIS |
| 1423596 | ALEXANDRE RAMALHO SILVA | 09/09/2004 | COLEGIADO DE ENGENHARIA MECÂNICA |
| 1740217 | ALEXSANDRO DOS SANTOS MACHADO | 23/11/2009 | COLEGIADO DE EDUCAÇÃO FÍSICA |
| 1331691 | ALICE CHAVES DE CARVALHO GOMES | 11/08/2009 | COLEGIADO DE PSICOLOGIA |
| 1550226 | ALINE FLÁVIA NUNES REMÍGIO | 30/08/2006 | COLEGIADO DE ENGENHARIA CIVIL |
| 1467439 | ALVANY MARIA DOS SANTOS SANTIAGO | 15/09/2004 | COLEGIADO DE ADMINISTRAÇÃO |
| 1673540 | ALVARO JOSÉ CORREIA PACHECO | 26/01/2009 | COLEGIADO DE MEDICINA |
| 1714985 | AMANDA DE FIGUEIRÔA SILVA CARMO | 05/08/2009 | COLEGIADO DE ENFERMAGEM |
| 1775196 | ANA AMÉLIA DOMINGUES GOMES | 09/04/2010 | COLEGIADO DE MEDICINA VETERINÁRIA |
| 1622461 | ANA CATARINA LUSCHER ALBINATI | 14/04/2008 | COLEGIADO DE MEDICINA VETERINÁRIA |
| 1714876 | ANA CLEIDE DA SILVA DIAS | 27/07/2009 | COLEGIADO DE MEDICINA |
| 2728425 | ANA CRISTINA GONÇALVES CASTRO SILVA | 24/03/2010 | COLEGIADO DE ENGENHARIA DE PRODUÇÃO |
| 1894877 | ANA DULCE BATISTA DOS SANTOS | 03/04/2012 | COLEGIADO DE ENFERMAGEM |
| 1316660 | ANA EMILIA DE MELO QUEIROZ | 23/08/2006 | COLEGIADO DE ENGENHARIA DA COMPUTAÇÃO |
| 1214320 | ANA LUCIA BARRETO DA FONSECA | 13/11/2007 | COLEGIADO DE PSICOLOGIA |
| 1619112 | ANA SOPHIA TOSCANO VIEIRA PINTO | 04/04/2008 | COLEGIADO DE MEDICINA |
| 1669782 | ANDERSON HENRIQUE BARBOSA | 16/01/2009 | COLEGIADO DE ENGENHARIA CIVIL |
| 1447185 | ANDRÉA DE VASCONCELOS FERRAZ | 04/06/2008 | COLEGIADO DE ENGENHARIA ELÉTRICA |
| 1888499 | ANDREZA LEITE DE ALENCAR | 30/10/2012 | COLEGIADO DE ENGENHARIA DA COMPUTAÇÃO |
| 1218503 | ANGEL BIENVENIDO GONZALEZ ROJAS | 23/09/2004 | COLEGIADO DE ENGENHARIA MECÂNICA |
| 1299899 | ANGELA DE OLIVEIRA CARNEIRO | 27/09/2004 | COLEGIADO DE ENFERMAGEM |
| 1465320 | ANGELO ANTONIO MACEDO LEITE | 14/09/2005 | COLEGIADO DE ENGENHARIA DE PRODUÇÃO |
| 1672870 | ANGELO AUGUSTO SILVA SAMPAIO | 21/01/2009 | COLEGIADO DE PSICOLOGIA |
| 1585487 | ANIBAL LIVRAMENTO DA SILVA NETTO | 07/08/2009 | COLEGIADO DE ENGENHARIA MECÂNICA |
| 1804501 | ANILSON JOSÉ DE SOUZA | 09/08/2010 | COLEGIADO DE CIÊNCIAS DA NATUREZA-SRB |
| 1474859 | ANNE CAROLINE COELHO LEAL ÁRIAS AMORIM | 08/10/2004 | COLEGIADO DE ENFERMAGEM |
| 1474794 | ANTÔNIO DE ALMEIDA FERNANDES | 22/09/2004 | COLEGIADO DE ENGENHARIA ELÉTRICA |
| 1454343 | ANTONIO PEREIRA FILHO | 09/08/2010 | COLEGIADO DE ENGENHARIA AGRÍCOLA E AMBIE |
| 1423642 | ANTONIO PIRES CRISÓSTOMO | 22/09/2004 | COLEGIADO DE ENGENHARIA DE PRODUÇÃO |
| 1474839 | ARCANJO FERREIRA DE SOUZA NETO | 01/10/2004 | COLEGIADO DE ADMINISTRAÇÃO |
| 2782012 | ARISTOTELES HOMERO DOS SANTOS CARDORNA JUNIOR | 24/10/2012 | COLEGIADO DE MEDICINA |
| 1573401 | ARLAN DE ASSIS GONSALVES | 26/01/2009 | COLEGIADO DE CIÊNCIAS FARMACÊUTICAS |
| 1717196 | ARNALDO JOSÉ CORREIA MAGALHÃES JUNIOR | 11/08/2009 | COLEGIADO DE CIÊNCIAS DA NATUREZA-SRN |
| 148035 | AROLDI FERREIRA LEÃO | 07/03/2006 | COLEGIADO DE ENGENHARIA ELÉTRICA |
| 1706932 | AUDIMAR DE SOUSA ALVES | 17/06/2009 | COLEGIADO DE ENFERMAGEM |
| 1767229 | AUGUSTO MIGUEL NASCIMENTO LIMA | 05/03/2010 | COLEGIADO DE ENGENHARIA AGRONÔMICA |

| | | | |
|---------|--|------------|--|
| 1565286 | BALBINO LINO DOS SANTOS | 12/01/2009 | COLEGIADO DE ENFERMAGEM |
| 1612332 | BARBARA ELEONORA BEZERRA CABRAL | 11/03/2008 | COLEGIADO DE PSICOLOGIA |
| 1473971 | BEDSON JOSE LOPES DE SA | 24/09/2004 | COLEGIADO DE MEDICINA |
| 1324043 | BETO ROBER BAUTISTA SAAVEDRA | 23/09/2004 | COLEGIADO DE ENGENHARIA DE PRODUÇÃO |
| 1672757 | BRAULIRO GONÇALVES LEAL | 21/01/2009 | COLEGIADO DE ENGENHARIA DA COMPUTAÇÃO |
| 2584027 | BRAZ JOSÉ DO NASCIMENTO JÚNIOR | 30/07/2010 | COLEGIADO DE CIÊNCIAS FARMACÊUTICAS |
| 1669586 | BRENO CARVALHO CAVALCANTE | 14/01/2009 | COLEGIADO DE MEDICINA |
| 1436357 | BRUNO CEOTTO SOBRINHO | 24/09/2004 | COLEGIADO DE ENGENHARIA CIVIL |
| 1473992 | BRUNO LEONARDO DE FREITAS SOARES | 27/09/2004 | COLEGIADO DE MEDICINA |
| 1543150 | CAIO EDUARDO SILVA MULATINHO | 26/07/2011 | CEDIDO |
| 1736203 | CAIO PETROLA JORGE VIEIRA | 09/11/2009 | COLEGIADO DE MEDICINA |
| 2299454 | CARLOS WAGNER COSTA ARAUJO | 27/01/2009 | COLEGIADO DE CIÊNCIAS DA NATUREZA-SRB |
| 1227204 | CARMEM SUEZE MIRANDA MASUTTI | 03/09/2004 | COLEGIADO DE ENGENHARIA AGRÍCOLA E AMBIE |
| 1466229 | CELITO KESTERING | 06/09/2004 | COLEGIADO DE ARQUEOLOGIA E PRESERVAÇÃO P |
| 1331421 | CESAR AUGUSTO DA SILVA | 16/08/2006 | COLEGIADO DE CIÊNCIAS FARMACÊUTICAS |
| 1468017 | CHEILA NATALY GALINDO BEDOR | 14/09/2004 | COLEGIADO DE CIÊNCIAS FARMACÊUTICAS |
| 1475043 | CHRISTIAN VICHI | 22/09/2004 | COLEGIADO DE PSICOLOGIA |
| 1822980 | CIXTO DE ASSIS BANDEIRA FILHO | 20/10/2010 | COLEGIADO DE CIÊNCIAS DA NATUREZA-SRB |
| 1701448 | CLAUDIA DE AGUIAR MAIA GOMES | 27/05/2009 | COLEGIADO DE MEDICINA |
| 1720121 | CLÁUDIO ROBERTO DOS SANTOS DE ALMEIDA | 09/08/2010 | COLEGIADO DE CIÊNCIAS SOCIAIS |
| 1804614 | CLÉBIO PEREIRA FERREIRA | 09/08/2010 | COLEGIADO DE CIÊNCIAS BIOLÓGICAS |
| 1582675 | CLEÔNIA ROBERTA MELO ARAÚJO | 09/08/2010 | COLEGIADO DE CIÊNCIAS FARMACÊUTICAS |
| 1700112 | CRISTIANE XAVIER GALHARDO | 14/10/2010 | COLEGIADO DE ENGENHARIA AGRONÔMICA |
| 1243154 | DAMIAO DA SILVA | 23/09/2004 | COLEGIADO DE ENGENHARIA ELÉTRICA |
| 1673600 | DANIEL HENRIQUE PEREIRA ESPÍNDULA | 21/01/2009 | COLEGIADO DE PSICOLOGIA |
| 1482589 | DANIEL RIBEIRO MENEZES | 12/01/2009 | COLEGIADO DE MEDICINA VETERINÁRIA |
| 1313657 | DARLINDO FERREIRA DE LIMA | 18/07/2005 | COLEGIADO DE PSICOLOGIA |
| 1804683 | DAVID FERNANDO DE MORAIS NERI | 09/08/2010 | COLEGIADO DE CIÊNCIAS FARMACÊUTICAS |
| 1561804 | DAVID LOPES LIMA CAVALCANTI COELHO | 03/11/2011 | COLEGIADO DE MEDICINA |
| 1880721 | DEBORA CRISTINE DE OLIVEIRA CARVALHO | 26/07/2011 | COLEGIADO DE ZOOTECNIA |
| 1804686 | DELCIDES MARQUES | 09/08/2010 | COLEGIADO DE CIÊNCIAS SOCIAIS |
| 1822588 | DENES DANTAS VIEIRA | 20/10/2010 | COLEGIADO DE CIÊNCIAS SOCIAIS |
| 2875848 | DENNIS MARINHO OLIVEIRA RAMALHO DE SOUZA | 17/09/2012 | COLEGIADO DE ENGENHARIA ELÉTRICA |
| 1535173 | DERANOR GOMES DE OLIVEIRA | 12/06/2006 | COLEGIADO DE ADMINISTRAÇÃO |
| 1475941 | DILSON DA SILVA PEREIRA FILHO | 25/10/2004 | COLEGIADO DE MEDICINA |
| 1640339 | DINANI MATOSO FIALHO DE OLIVEIRA ARMSTRONG | 14/07/2008 | COLEGIADO DE MEDICINA |

| | | | |
|---------|------------------------------------|------------|--|
| 1674449 | DRAULIO COSTA DA SILVA | 27/01/2009 | COLEGIADO DE CIÊNCIAS BIOLÓGICAS |
| 1550763 | DURVAL BARAUNA JUNIOR | 14/09/2006 | COLEGIADO DE MEDICINA VETERINÁRIA |
| 1640069 | EDGARDO GUILLERMO CAMACHO PALOMINO | 08/07/2008 | COLEGIADO DE ENGENHARIA ELÉTRICA |
| 1544900 | EDIGÊNIA CAVALCANTE DA CRUZ ARAÚJO | 28/01/2009 | COLEGIADO DE CIÊNCIAS FARMACÊUTICAS |
| 1670171 | EDILSON BESERRA DE ALENCAR FILHO | 19/01/2009 | COLEGIADO DE CIÊNCIAS FARMACÊUTICAS |
| 1522155 | EDILSON PINHEIRO ARAÚJO | 17/02/2006 | COLEGIADO DE ADMINISTRAÇÃO |
| 1550329 | EDILSON SOARES LOPES JUNIOR | 06/09/2006 | COLEGIADO DE MEDICINA VETERINÁRIA |
| 1673624 | EDMAR JOSÉ DO NASCIMENTO | 26/01/2009 | COLEGIADO DE ENGENHARIA ELÉTRICA |
| 1806118 | EDMILSON SANTOS DOS SANTOS | 13/08/2010 | COLEGIADO DE EDUCAÇÃO FÍSICA |
| 1474013 | EDNA SANTIAGO BENTA | 24/09/2004 | COLEGIADO DE ENGENHARIA MECÂNICA |
| 1804726 | EDNALDO FERREIRA TÔRRES | 09/08/2010 | COLEGIADO DE CIÊNCIAS SOCIAIS |
| 1341943 | EDSON LEITE ARAUJO | 08/09/2004 | COLEGIADO DE ENGENHARIA CIVIL |
| 1669174 | EDUARD MONTGOMERY MEIRA COSTA | 07/01/2009 | COLEGIADO DE ENGENHARIA ELÉTRICA |
| 1366714 | EDUARDO TADAYOSHI OMAKI | 14/10/2004 | COLEGIADO DE ADMINISTRAÇÃO |
| 1623794 | EDUARDO MIRANDA DANTAS | 24/10/2012 | COLEGIADO DE CIÊNCIAS BIOLÓGICAS |
| 1716619 | ELENICE ANDRADE MORAES | 07/08/2009 | COLEGIADO DE ZOOTECNIA |
| 1822698 | ELIANA DE BARROS MONTEIRO | 20/10/2010 | COLEGIADO DE CIÊNCIAS SOCIAIS |
| 1673041 | ELIANE CARVALHO | 22/01/2009 | COLEGIADO DE MEDICINA |
| 1807212 | ELIDIANE SUANE DIAS DE MELO | 17/08/2011 | COLEGIADO DE ADMINISTRAÇÃO |
| 1467678 | ELIEZER SANTURBANO GERVASIO | 16/09/2004 | COLEGIADO DE ENGENHARIA AGRONÔMICA |
| 1207955 | ELISIA CARMEM GONCALVES BASTOS | 09/09/2004 | COLEGIADO DE ENGENHARIA AGRONÔMICA |
| 1474015 | ELIVANIA DE AMORIM MARQUES GOMES | 24/09/2004 | COLEGIADO DE MEDICINA |
| 1639252 | ELSON DE ASSIS RABELO | 19/01/2009 | COLEGIADO DE ARTES VISUAIS |
| 50133 | ELZENITA FALCAO DE ABREU | 22/09/2004 | COLEGIADO DE PSICOLOGIA |
| 1672485 | EMMANUELA DE ALMEIDA LINS | 28/01/2009 | COLEGIADO DE ARTES VISUAIS |
| 1358674 | ERICA DE SOUSA CHECCUCCI | 13/09/2004 | COLEGIADO DE ENGENHARIA CIVIL |
| 1442447 | ERLON RABELO CORDEIRO | 24/10/2006 | COLEGIADO DE ENGENHARIA MECÂNICA |
| 1722594 | EUBIS PEREIRA MACHADO | 26/08/2009 | COLEGIADO DE ENGENHARIA ELÉTRICA |
| 1736253 | EULALIA ALVES BARROS | 09/11/2009 | COLEGIADO DE ZOOTECNIA |
| 1490693 | EURICLESIO BARRETO SODRÉ | 31/07/2009 | COLEGIADO DE ARTES VISUAIS |
| 1612391 | EVA MONICA SARMENTO DA SILVA | 11/03/2008 | COLEGIADO DE ZOOTECNIA |
| 2764129 | EVANDO SANTOS ARAÚJO | 09/08/2010 | COLEGIADO DE ENGENHARIA AGRONÔMICA |
| 1348271 | FABIO AUGUSTO ATTA DA SILVA SANTOS | 01/09/2005 | COLEGIADO DE ENGENHARIA CIVIL |
| 1315995 | FABIO HENRIQUE DE CARVALHO | 15/09/2004 | COLEGIADO DE ENGENHARIA AGRÍCOLA E AMBIE |
| 1561487 | FABIO NELSON DE SOUSA PEREIRA | 06/02/2007 | COLEGIADO DE ENGENHARIA DA COMPUTAÇÃO |
| 1821091 | FÁBIO NUNES LISTA | 14/10/2010 | COLEGIADO DE ZOOTECNIA |
| 1527637 | FABRICIO SOUZA SILVA | 12/01/2009 | COLEGIADO DE CIÊNCIAS FARMACÊUTICAS |
| 1777387 | FELIPE WERGETE CRUZ | 15/03/2012 | COLEGIADO DE ENGENHARIA DE PRODUÇÃO |
| 1804976 | FERDINANDO OLIVEIRA CARVALHO | 09/08/2010 | COLEGIADO DE EDUCAÇÃO FÍSICA |

| | | | |
|---------|--|------------|--|
| 1892032 | FERNANDA RODA DE SOUZA ARAUJO CASSUNDE | 29/09/2011 | COLEGIADO DE ADMINISTRAÇÃO |
| 1677006 | FERNANDA SANTOS CARVALHO DOS ANJOS | 19/06/2009 | COLEGIADO DE ENGENHARIA DE PRODUÇÃO |
| 1474019 | FLAVIA HELENA CAVALCANTI GUIMARAES | 24/09/2004 | COLEGIADO DE MEDICINA |
| 1714093 | FLÁVIA MARIA DE BRITO PEDROSA VASCONCELOS | 31/07/2009 | COLEGIADO DE ARTES VISUAIS |
| 1195220 | FLAVIANE MARIA FLORENCIO MONTEIRO SILVA | 18/08/2006 | COLEGIADO DE MEDICINA VETERINÁRIA |
| 1689045 | FRANCESCA SILVA DIAS NOBRE | 26/07/2011 | COLEGIADO DE MEDICINA VETERINÁRIA |
| 1807141 | FRANCINE HIROMI ISHIKAWA | 18/08/2010 | COLEGIADO DE ENGENHARIA AGRONÔMICA |
| 1544482 | FRANCISCO ALVES PINHEIRO | 01/08/2006 | COLEGIADO DE ENGENHARIA DE PRODUÇÃO |
| 1304401 | FRANCISCO RICARDO DUARTE | 08/10/2004 | COLEGIADO DE ENGENHARIA DE PRODUÇÃO |
| 1772732 | FULVIO TORRES FLORES | 24/03/2010 | COLEGIADO DE ARTES VISUAIS |
| 1804893 | GABRIELA LEMOS DE AZEVEDO MAIA | 09/08/2010 | COLEGIADO DE CIÊNCIAS FARMACÊUTICAS |
| 1111310 | GEIDA MARIA CAVALCANTI DE SOUSA | 07/01/2005 | COLEGIADO DE PSICOLOGIA |
| 409019 | GISELE DALTRINI FELICE | 06/01/2011 | COLEGIADO DE ARQUEOLOGIA E PRESERVAÇÃO P |
| 1685800 | GISELE LEMOS SHAW | 16/03/2009 | COLEGIADO DE CIÊNCIAS DA NATUREZA-SRB |
| 1668437 | GLÓRIA MARIA PINTO COELHO | 12/01/2009 | COLEGIADO DE ENFERMAGEM |
| 1583786 | GRAY JOSLAND SIMÕES PORTELA | 07/11/2007 | COLEGIADO DE MEDICINA |
| 1474043 | GUILHERME DE SOUZA MEDEIROS | 23/09/2004 | COLEGIADO DE ARQUEOLOGIA E PRESERVAÇÃO P |
| 1636093 | GUNTHER JOSUÁ COSTA | 19/06/2008 | COLEGIADO DE ENGENHARIA DE PRODUÇÃO |
| 1716021 | HAROLDO CÉZAR DE FARIAS PEREIRA | 07/08/2009 | COLEGIADO DE MEDICINA |
| 1654187 | HELDER RIBEIRO FREITAS | 09/02/2011 | COLEGIADO DE ENGENHARIA AGRONÔMICA |
| 1331672 | HELINANDO PEQUENO DE OLIVEIRA | 14/09/2004 | COLEGIADO DE ENGENHARIA ELÉTRICA |
| 1546638 | HELIO LEANDRO LOPES | 18/08/2006 | COLEGIADO DE ENGENHARIA AGRONÔMICA |
| 1134800 | HENRIQUE DÓRIA DE VASCONCELLOS | 21/10/2004 | COLEGIADO DE MEDICINA |
| 1641432 | ISAAC FARIAS CANSANÇÃO | 18/05/2011 | COLEGIADO DE CIÊNCIAS DA NATUREZA-SRN |
| 1202701 | ISNALDO JOSE DE SOUZA COELHO | 14/09/2004 | COLEGIADO DE ENGENHARIA ELÉTRICA |
| 1296641 | ITAMAR AUGUSTO NONATO DE OLIVEIRA | 04/01/2005 | COLEGIADO DE MEDICINA |
| 1669794 | ITAMAR SANTOS | 16/01/2009 | COLEGIADO DE MEDICINA |
| 1676180 | IZAIAS FRANCISCO DE SOUZA JÚNIOR | 10/02/2009 | COLEGIADO DE MEDICINA |
| 1467708 | JACKSON ROBERTO GUEDES DA SILVA ALMEIDA | 08/09/2004 | COLEGIADO DE CIÊNCIAS FARMACÊUTICAS |
| 2339408 | JACKSON RUBEM ROSENDO SILVA | 20/10/2010 | COLEGIADO DE CIÊNCIAS DA NATUREZA-SRB |
| 1767218 | JADSONLEE DA SILVA SÁ | 05/03/2010 | COLEGIADO DE ENGENHARIA DA COMPUTAÇÃO |
| 1585645 | JANAINA CARLA DOS SANTOS | 04/08/2008 | COLEGIADO DE ARQUEOLOGIA E PRESERVAÇÃO P |
| 1719701 | JANE EYRE GABRIEL | 18/12/2009 | COLEGIADO DE CIÊNCIAS BIOLÓGICAS |
| 1503905 | JANEDALVA PONTES GONDIM | 27/01/2010 | COLEGIADO DE ARTES VISUAIS |
| 1150283 | JOÃO ALVES DO NASCIMENTO JUNIOR | 06/09/2006 | COLEGIADO DE MEDICINA VETERINÁRIA |

| | | | |
|---------|--------------------------------------|------------|--|
| 1276623 | JOÃO BARBOSA DE SOUZA NETO | 04/04/2008 | COLEGIADO DE ENGENHARIA CIVIL |
| 1453190 | JOAO CARLOS SEDRAZ SILVA | 19/10/2004 | COLEGIADO DE ENGENHARIA CIVIL |
| 1715966 | JOÃO JOSÉ DE SIMONI GOUVEIA | 10/08/2009 | COLEGIADO DE ZOOTECNIA |
| 1379705 | JOAO PEDRO DA SILVA NETO | 22/09/2004 | COLEGIADO DE ENGENHARIA CIVIL |
| 1329779 | JOCILENE GORDIANO LIMA TOMAZ PEREIRA | 15/01/2009 | COLEGIADO DE CIÊNCIAS DA NATUREZA-SRN |
| 1295218 | JORGE LUIS CAVALCANTI RAMOS | 15/01/2009 | COLEGIADO DE ENGENHARIA DA COMPUTAÇÃO |
| 1620405 | JORGE WILSON CORTEZ | 08/04/2008 | COLEGIADO DE ENGENHARIA AGRÔNOMICA |
| 2121292 | JOSE ALICANDRO BEZERRA DA SILVA | 11/01/2005 | COLEGIADO DE ENGENHARIA AGRÍCOLA E AMBIE |
| 1669411 | JOSÉ ALMEIDA FILHO | 15/01/2009 | COLEGIADO DE MEDICINA |
| 1449993 | JOSE ALVES DE SIQUEIRA FILHO | 15/10/2004 | COLEGIADO DE CIÊNCIAS BIOLÓGICAS |
| 1646071 | JOSÉ AMÉRICO DE SOUSA MOURA | 17/06/2009 | COLEGIADO DE ENGENHARIA ELÉTRICA |
| 1204661 | JOSÉ BISMARCK DE MEDEIROS | 26/06/2008 | COLEGIADO DE ENGENHARIA MECÂNICA |
| 1547651 | JOSE CARLOS DE MOURA | 25/08/2006 | COLEGIADO DE MEDICINA |
| 1706742 | JOSÉ DE CASTRO SILVA | 17/06/2009 | COLEGIADO DE ENGENHARIA MECÂNICA |
| 1670373 | JOSÉ EDUARDO FERRAZ CLEMENTE | 19/01/2009 | COLEGIADO DE CIÊNCIAS DA NATUREZA-SRB |
| 1673757 | JOSÉ FERNANDO BIBIANO DE MELO | 22/01/2009 | COLEGIADO DE ZOOTECNIA |
| 1314861 | JOSÉ FERNANDO SOUTO JÚNIOR | 31/03/2008 | COLEGIADO DE CIÊNCIAS SOCIAIS |
| 1822707 | JOSÉ FERNANDO VILA NOVA DE MORAES | 26/10/2010 | COLEGIADO DE EDUCAÇÃO FÍSICA |
| 1474823 | JOSE GETULIO GOMES DE SOUSA | 22/09/2004 | COLEGIADO DE ENGENHARIA CIVIL |
| 1662594 | JOSÉ HERMÓGENES MOURA DA COSTA | 14/01/2009 | COLEGIADO DE CIÊNCIAS SOCIAIS |
| 1376396 | JOSÉ JAIME FREITAS MACEDO | 31/07/2009 | COLEGIADO DE ARQUEOLOGIA E PRESERVAÇÃO P |
| 1575522 | JOSE LUIZ MOREIRA DE CARVALHO | 13/07/2007 | COLEGIADO DE ENGENHARIA DE PRODUÇÃO |
| 1642305 | JOSÉ PEREIRA ALENCAR JUNIOR | 30/07/2008 | COLEGIADO DE ENGENHARIA MECÂNICA |
| 1672357 | JOSÉ RAIMUNDO CORDEIRO NETO | 21/01/2009 | COLEGIADO DE ADMINISTRAÇÃO |
| 1615683 | JUAN CARLOS LOPEZ ORTIZ | 19/03/2008 | COLEGIADO DE MEDICINA |
| 1787277 | JUDAS TADEU GOMES DE SOUSA | 26/05/2010 | COLEGIADO DE ENGENHARIA CIVIL |
| 1619558 | JULIANA PEDROSA KORINFSKY | 04/04/2008 | COLEGIADO DE ENFERMAGEM |
| 1528832 | JULIANELI TOLENTINO DE LIMA | 30/08/2006 | COLEGIADO DE CIÊNCIAS FARMACÊUTICAS |
| 1467712 | JULIO CESAR FERREIRA DE MELO JUNIOR | 13/09/2004 | COLEGIADO DE ENGENHARIA AGRÔNOMICA |
| 1669293 | JURACY EMANUEL MAGALHÃES DA FRANCA | 07/01/2009 | COLEGIADO DE ENGENHARIA DA COMPUTAÇÃO |
| 1787239 | JUVENILSON JOSÉ DE SA ANDRADE | 26/05/2010 | COLEGIADO DE MEDICINA |
| 1714317 | KAMILA JULIANA DA SILVA SANTOS | 30/07/2009 | COLEGIADO DE ENFERMAGEM |
| 1734495 | KAMILLA MARIA SOUZA AIRES ALENCAR | 22/10/2009 | COLEGIADO DE ENFERMAGEM |
| 2584014 | KAREN RUGGERI SAAD | 22/01/2009 | COLEGIADO DE MEDICINA |
| 1715170 | KARINE LIMA LUSTOSA | 05/08/2009 | COLEGIADO DE MEDICINA |
| 1811171 | KARINE VIEIRA ANTUNES | 31/08/2010 | COLEGIADO DE ZOOTECNIA |
| 1621897 | KARLA DANIELE DE SÁ MACIEL LUZ | 04/04/2008 | COLEGIADO DE PSICOLOGIA |
| 1639903 | KÁTIA CORDEIRO ANTAS | 27/01/2009 | COLEGIADO DE PSICOLOGIA |

| | | | |
|---------|--|------------|--|
| 1620272 | KÁTIA SIMONI BEZERRA LIMA | 07/04/2008 | COLEGIADO DE ENFERMAGEM |
| 1316137 | KEILA MOREIRA BATISTA | 31/03/2008 | COLEGIADO DE MEDICINA VETERINÁRIA |
| 1673003 | KYRIA CILENE DE ANDRADE BORTOLETI | 21/01/2009 | COLEGIADO DE CIÊNCIAS BIOLÓGICAS |
| 1844697 | LARA ELENA GOMES MARQUARDT | 14/02/2011 | COLEGIADO DE EDUCAÇÃO FÍSICA |
| 1733479 | LEANDRO SURYA CARVALHO DE OLIVEIRA SILVA | 09/11/2009 | COLEGIADO DE ARQUEOLOGIA E PRESERVAÇÃO P |
| 1844936 | LEONARDO BARROS RIBEIRO | 14/02/2011 | COLEGIADO DE CIÊNCIAS BIOLÓGICAS |
| 1457386 | LEONARDO RODRIGUES SAMPAIO | 27/09/2004 | COLEGIADO DE PSICOLOGIA |
| 1323311 | LEONARDO SOUZA CAVALCANTI | 22/10/2004 | COLEGIADO DE ENGENHARIA AGRÍCOLA E AMBIE |
| 1702543 | LETÍCIA MARIA DE OLIVEIRA | 01/06/2009 | COLEGIADO DE CIÊNCIAS DA NATUREZA-SRB |
| 1195765 | LILIANE CARACIOLO FERREIRA | 14/09/2004 | COLEGIADO DE ADMINISTRAÇÃO |
| 1502850 | LINDON JOHNSON BATISTA DE OLIVEIRA | 14/06/2006 | COLEGIADO DE MEDICINA |
| 1544256 | LINO MARCOS DA SILVA | 03/08/2006 | COLEGIADO DE ENGENHARIA ELÉTRICA |
| 1474799 | LUCIA MARISY SOUZA RIBEIRO DE OLIVEIRA | 17/09/2004 | COLEGIADO DE CIÊNCIAS SOCIAIS |
| 1583293 | LUCIANA DUCCINI | 05/08/2009 | COLEGIADO DE CIÊNCIAS SOCIAIS |
| 1635981 | LUCIANA PAULA FERNANDES DUTRA | 26/06/2008 | COLEGIADO DE ENFERMAGEM |
| 1669392 | LUCIANO AUGUSTO DE ARAÚJO RIBEIRO | 09/01/2009 | COLEGIADO DE CIÊNCIAS FARMACÊUTICAS |
| 1822690 | LUCIANO JUCHEM | 20/10/2010 | COLEGIADO DE EDUCAÇÃO FÍSICA |
| 1346078 | LUCIENE NASCIMENTO SEIXAS | 24/09/2004 | COLEGIADO DE MEDICINA |
| 2482714 | LUCIENE DO NASCIMENTO MENDES | 06/07/2011 | COLEGIADO DE ENGENHARIA AGRÍCOLA E AMBIE |
| 1673546 | LUCIMAR COELHO DE MOURA RIBEIRO | 23/01/2009 | COLEGIADO DE MEDICINA |
| 1529287 | LUCIMAR PACHECO GOMES DA ROCHA | 29/09/2011 | COLEGIADO DE ENGENHARIA DE PRODUÇÃO |
| 1640386 | LUCIMARA ARAÚJO CAMPOS ALEXANDRE | 14/07/2008 | COLEGIADO DE ENFERMAGEM |
| 1457144 | LUCIVANDA CAVALCANTE BORGES | 27/01/2009 | COLEGIADO DE PSICOLOGIA |
| 1906510 | LUIS ALBERTO VALOTTA | 05/01/2012 | COLEGIADO DE CIÊNCIAS FARMACÊUTICAS |
| 1546510 | LUIZ ANTONIO COSTA DE SANTANA | 16/08/2006 | COLEGIADO DE ADMINISTRAÇÃO |
| 1475872 | LUIZ ANTONIO DE VASCONCELOS | 22/10/2004 | COLEGIADO DE MEDICINA |
| 1544941 | LUIZ CEZAR MACHADO PEREIRA | 08/08/2006 | COLEGIADO DE CIÊNCIAS BIOLÓGICAS |
| 1619058 | LUIZ DANTAS DE OLIVEIRA FILHO | 04/04/2008 | COLEGIADO DE MEDICINA |
| 1615638 | LUIZ DE GONZAGA GOMES DE AZEVÉDO JUNIOR | 19/03/2008 | COLEGIADO DE MEDICINA |
| 1468015 | LUIZ FELIPE DE CASTRO E SILVA VIDAL | 15/09/2004 | COLEGIADO DE ENGENHARIA ELÉTRICA |
| 1473980 | LUIZ MARIANO PEREIRA | 04/10/2004 | COLEGIADO DE ENGENHARIA MECÂNICA |
| 1542888 | LUIZ MAURÍCIO BARRETTO ALFAYA | 22/01/2009 | COLEGIADO DE ARTES VISUAIS |
| 1255201 | LUIZ MAURICIO CAVALCANTE SALVIANO | 03/01/2006 | COLEGIADO DE MEDICINA VETERINÁRIA |
| 1321133 | LUIZ SEVERINO DA SILVA JUNIOR | 27/01/2009 | COLEGIADO DE ARTES VISUAIS |
| 1884797 | LUIZA TACIANA RODRIGUES DE MOURA | 17/08/2011 | COLEGIADO DE ENFERMAGEM |
| 1637540 | LUZANIA BARRETO RODRIGUES | 04/07/2008 | COLEGIADO DE CIÊNCIAS SOCIAIS |
| 1672911 | MABEL FREITAS CORDEIRO | 22/01/2009 | COLEGIADO DE MEDICINA VETERINÁRIA |

| | | | |
|---------|---|------------|--|
| 1807162 | MAÉVE MELO DOS SANTOS | 18/08/2010 | COLEGIADO DE CIÊNCIAS DA NATUREZA-SRN |
| 1475716 | MANOEL DE OLIVEIRA SANTOS SOBRINHO | 13/10/2004 | COLEGIADO DE ENGENHARIA ELÉTRICA |
| 1507192 | MANOEL MESSIAS ALVES DE SOUZA | 02/09/2005 | COLEGIADO DE CIÊNCIAS DA NATUREZA-SRB |
| 1863679 | MARCELA AZEVEDO MAGALHÃES | 04/05/2011 | COLEGIADO DE ZOOTECNIA |
| 1554286 | MARCELA FULANETE CORRÊA | 14/02/2011 | COLEGIADO DE PSICOLOGIA |
| 1848738 | MARCELO DE MAIO NASCIMENTO | 23/02/2011 | COLEGIADO DE EDUCAÇÃO FÍSICA |
| 1546511 | MARCELO DOMINGUES DE FARIA | 10/08/2006 | COLEGIADO DE MEDICINA VETERINÁRIA |
| 1716586 | MARCELO HENRIQUE PEREIRA DOS SANTOS | 07/08/2009 | COLEGIADO DE CIÊNCIAS SOCIAIS |
| 1669762 | MARCELO JOSÉ VIEIRA DE MELO SOBRINHO | 16/01/2009 | COLEGIADO DE ADMINISTRAÇÃO |
| 1901132 | MARCELO MARQUES DE SOUZA LIMA | 28/11/2011 | COLEGIADO DE MEDICINA |
| 1717470 | MARCELO REIS DOS SANTOS | 30/05/2011 | COLEGIADO DE CIÊNCIAS DA NATUREZA-SRB |
| 1496731 | MARCELO SANTOS LINDER | 06/09/2006 | COLEGIADO DE ENGENHARIA DA COMPUTAÇÃO |
| 1226979 | MARCELO SILVA DE SOUZA RIBEIRO | 16/08/2006 | COLEGIADO DE PSICOLOGIA |
| 1623473 | MÁRCIA BENTO MOREIRA | 16/04/2008 | COLEGIADO DE MEDICINA VETERINÁRIA |
| 1323036 | MARCIA MEDEIROS DE ARAUJO | 09/08/2006 | COLEGIADO DE ZOOTECNIA |
| 1844773 | MÁRCIA REJANE OLIVEIRA BARROS CARVALHO MACEDO | 14/02/2011 | COLEGIADO DE ENGENHARIA AGRÍCOLA E AMBIE |
| 1646694 | MARCIO PAZETTI | 30/06/2009 | COLEGIADO DE ENGENHARIA DE PRODUÇÃO |
| 1486254 | MARCIO SAMPAIO PIMENTEL | 25/08/2006 | COLEGIADO DE ENGENHARIA AGRONÔMICA |
| 1670359 | MARCO AURÉLIO CLEMENTE GONÇALVES | 17/01/2011 | COLEGIADO DE CIÊNCIAS DA NATUREZA-SRB |
| 1474818 | MARCONI OLIVEIRA DE ALMEIDA | 23/09/2004 | COLEGIADO DE ENGENHARIA CIVIL |
| 1355740 | MARCOS ANTONIO DA SILVA IRMAO | 17/09/2004 | COLEGIADO DE ENGENHARIA MECÂNICA |
| 1622071 | MARCUS VINÍCIUS MIDENA RAMOS | 14/04/2008 | COLEGIADO DE ENGENHARIA DA COMPUTAÇÃO |
| 1323112 | MARGARET OLINDA DE SOUZA CARVALHO | 09/09/2004 | COLEGIADO DE ENFERMAGEM |
| 1582956 | MARIA ANDRÉIA LOPES DE FREITAS | 19/10/2007 | COLEGIADO DE ENFERMAGEM |
| 1675772 | MARIA CAROLINA TONIZZA PEREIRA | 23/10/2009 | COLEGIADO DE CIÊNCIAS BIOLÓGICAS |
| 1570142 | MARIA CLOTILDE MEIRELLES RIBEIRO | 19/01/2009 | COLEGIADO DE ADMINISTRAÇÃO |
| 1832774 | MARIA DAS GRAÇAS CLEOPHAS PORTO | 14/02/2011 | COLEGIADO DE CIÊNCIAS DA NATUREZA-SRN |
| 1507191 | MARIA DE FATIMA ALVES AGUIAR CARVALHO | 02/09/2005 | COLEGIADO DE ENFERMAGEM |
| 1789754 | MARIA DE FÁTIMA RAMOS BRANDÃO | 10/06/2010 | COLEGIADO DE ENFERMAGEM |
| 1506513 | MARIA FATIMA RIBEIRO BARBOSA | 18/08/2006 | COLEGIADO DE ARQUEOLOGIA E PRESERVAÇÃO P |
| 1671109 | MARIA HELENA TAVARES DE MATOS | 16/01/2009 | COLEGIADO DE MEDICINA VETERINÁRIA |
| 1672419 | MARIA JACIANE DE ALMEIDA CAMPELO | 26/01/2009 | COLEGIADO DE ENGENHARIA AGRONÔMICA |
| 1434209 | MARIA LUCIANA DA SILVA NÓBREGA | 26/01/2009 | COLEGIADO DE CIÊNCIAS DA NATUREZA-SRN |
| 2648735 | MARIA LUCIANA LIRA DE ANDRADE LOPES | 21/01/2009 | COLEGIADO DE MEDICINA |
| 1531823 | MARIA LUIZA BARROS FERNANDES BEZERRA | 22/05/2006 | COLEGIADO DE MEDICINA |
| 1643274 | MARIA TARCIANA DE ALMEIDA BARROS | 04/08/2008 | COLEGIADO DE PSICOLOGIA |

| | | | |
|---------|--|------------|--|
| 1623487 | MARIANA RIBEIRO DE SOUZA | 23/04/2008 | COLEGIADO DE PSICOLOGIA |
| 1518298 | MARIELE REGINA PINHEIRO GONÇALVES | 09/08/2010 | COLEGIADO DE ENGENHARIA MECÂNICA |
| 1669520 | MARILIA VIEIRA DE MELLO SILVA | 13/01/2009 | COLEGIADO DE MEDICINA |
| 2569020 | MARILÚCIA BRINGEL COSTA | 10/10/2008 | COLEGIADO DE ENFERMAGEM |
| 1740292 | MARINA PEREIRA GONÇALVES | 23/11/2009 | COLEGIADO DE PSICOLOGIA |
| 1669833 | MÁRIO ADRIANO ÁVILA QUEIROZ | 04/02/2010 | COLEGIADO DE ZOOTECNIA |
| 332229 | MARIO DE MIRANDA VILAS BOAS RAMOS LEITÃO | 23/09/2004 | COLEGIADO DE ENGENHARIA AGRÍCOLA E AMBIE |
| 1775265 | MARIO GODOY NETO | 09/04/2010 | COLEGIADO DE ENGENHARIA DA COMPUTAÇÃO |
| 1669490 | MARLO MARQUES DA CUNHA | 12/01/2009 | COLEGIADO DE EDUCAÇÃO FÍSICA |
| 1564763 | MARLON DA SILVA GARRIDO | 09/08/2010 | COLEGIADO DE ENGENHARIA AGRÍCOLA E AMBIE |
| 1646020 | MARLOS GOMES MARTINS | 11/08/2008 | COLEGIADO DE CIÊNCIAS BIOLÓGICAS |
| 1672764 | MARTÁ BALTAZAR DOS SANTOS CERQUEIRA | 21/01/2009 | COLEGIADO DE MEDICINA |
| 1534676 | MATEUS MATIUZZI DA COSTA | 04/08/2006 | COLEGIADO DE ZOOTECNIA |
| 1782694 | MATHEUS STEIN CARRIER | 11/05/2010 | COLEGIADO DE ARTES VISUAIS |
| 1669282 | MAURÍCIO CLAUDIO HORTA | 07/01/2009 | COLEGIADO DE MEDICINA VETERINÁRIA |
| 1474053 | MAURO ALEXANDRE FARIAS FONTES | 23/09/2004 | COLEGIADO DE ARQUEOLOGIA E PRESERVAÇÃO P |
| 1422655 | MAX SANTANA ROLEMBERG FARIAS | 15/10/2004 | COLEGIADO DE ENGENHARIA DA COMPUTAÇÃO |
| 1624640 | MAYANE LEITE DA NÓBREGA | 06/04/2010 | COLEGIADO DE CIÊNCIAS DA NATUREZA-SRN |
| 1804661 | MELISSA NEGRO DELLACQUA | 09/08/2010 | COLEGIADO DE ENFERMAGEM |
| 1517673 | MICHELLE CHRISTINI ARAUJO VIEIRA | 10/01/2006 | COLEGIADO DE ENFERMAGEM |
| 1669699 | MICHELY CORREIA DINIZ | 15/01/2009 | COLEGIADO DE CIÊNCIAS BIOLÓGICAS |
| 1618217 | MILENA RAMOS BRANDÃO | 31/03/2008 | COLEGIADO DE MEDICINA |
| 1474805 | MILITAO VIEIRA FIGUEREDO | 22/09/2004 | COLEGIADO DE ENGENHARIA ELÉTRICA |
| 1703949 | MIRIAM CLEIDE CAVALCANTE DE AMORIM | 08/06/2009 | COLEGIADO DE ENGENHARIA AGRÍCOLA E AMBIE |
| 1331269 | MONICA APARECIDA TOME PEREIRA | 22/09/2004 | COLEGIADO DE PSICOLOGIA |
| 1619569 | MÔNICA CECÍLIA PIMENTEL DE MELO | 04/04/2008 | COLEGIADO DE ENFERMAGEM |
| 536120 | MUCIO DO NASCIMENTO BRANDÃO | 24/03/2009 | COLEGIADO DE MEDICINA |
| 1805036 | NATÁLIA MICHELI TAVARES DO NASCIMENTO SILVA MENDES | 11/08/2010 | COLEGIADO DE CIÊNCIAS DA NATUREZA-SRB |
| 1674130 | NEITON SILVA MACHADO | 23/01/2009 | COLEGIADO DE ENGENHARIA AGRÔNOMICA |
| 1542631 | NELCI OLSZEVSKI | 25/04/2008 | COLEGIADO DE ENGENHARIA AGRÍCOLA E AMBIE |
| 1583101 | NELSON CÁRDENAS OLIVIER | 26/10/2007 | COLEGIADO DE ENGENHARIA MECÂNICA |
| 1467983 | NIKIFOR RAKOV GOMEZ | 03/09/2004 | COLEGIADO DE ENGENHARIA MECÂNICA |
| 1610040 | NILDO FERREIRA CASSUNDÉ JUNIOR | 07/01/2009 | COLEGIADO DE ENGENHARIA DE PRODUÇÃO |
| 1474037 | NILSON BANDEIRA CASTELO BRANCO | 24/09/2004 | COLEGIADO DE MEDICINA |
| 1672537 | NILTON DE ALMEIDA ARAÚJO | 21/01/2009 | COLEGIADO DE CIÊNCIAS SOCIAIS |

| | | | |
|---------|--|------------|--|
| 1787219 | NÍVIA PAULA DIAS DE ASSIS | 26/05/2010 | COLEGIADO DE ARQUEOLOGIA E PRESERVAÇÃO P |
| 1736400 | ORLANDO LAITANO LIONELLO NETO | 09/11/2009 | COLEGIADO DE EDUCAÇÃO FÍSICA |
| 1541468 | PATRICIA AVELLO NICOLA | 20/06/2006 | COLEGIADO DE CIÊNCIAS BIOLÓGICAS |
| 1666795 | PATRÍCIA VERUSKA RIBEIRO BARBOSA LEMOS | 15/12/2008 | COLEGIADO DE MEDICINA |
| 1561028 | PAULA FERDINANDA CONCEIÇÃO DE MASCENA DINIZ MAIA | 09/11/2009 | COLEGIADO DE MEDICINA |
| 295712 | PAULO CESAR DA SILVA LIMA | 05/07/2004 | COLEGIADO DE ENGENHARIA AGRONÔMICA |
| 1550232 | PAULO CESAR FAGUNDES NEVES | 31/08/2006 | COLEGIADO DE MEDICINA |
| 1636305 | PAULO CÉSAR RODRIGUES DE LIMA JÚNIOR | 19/06/2008 | COLEGIADO DE ENGENHARIA DE PRODUÇÃO |
| 1546639 | PAULO FERNANDES SAAD | 18/08/2006 | COLEGIADO DE MEDICINA |
| 1669301 | PAULO GUSTAVO SERAFIM DE CARVALHO | 14/01/2009 | COLEGIADO DE ENGENHARIA AGRÍCOLA E AMBIE |
| 1481719 | PAULO JOSE PEREIRA | 10/01/2005 | COLEGIADO DE ENGENHARIA DE PRODUÇÃO |
| 1467734 | PAULO ROBERTO RAMOS | 08/09/2004 | COLEGIADO DE CIÊNCIAS SOCIAIS |
| 2633468 | PÁVULA MARIA SALES NASCIMENTO | 19/01/2009 | COLEGIADO DE ARQUEOLOGIA E PRESERVAÇÃO P |
| 1495967 | PETRUCIO ANTUNES MARTINS | 30/08/2006 | COLEGIADO DE ENGENHARIA CIVIL |
| 1772871 | RAFAELA SANTOS DE MELO | 31/03/2010 | COLEGIADO DE ENFERMAGEM |
| 1669121 | RAIMUNDO CAMPOS PALHETA JUNIOR | 12/01/2009 | COLEGIADO DE MEDICINA VETERINÁRIA |
| 1819397 | REBECA DOURADO GONÇALVES | 04/10/2010 | COLEGIADO DE ENGENHARIA AGRONÔMICA |
| 1823001 | REBECA MASCARENHAS FONSECA BARRETO | 03/11/2010 | COLEGIADO DE CIÊNCIAS BIOLÓGICAS |
| 1906536 | RENATA MONTEIRO LIMA | 03/01/2012 | COLEGIADO DE CIÊNCIAS FARMACÊUTICAS |
| 1671119 | RENATA TEIXEIRA COELHO DE ANDRADE ARAÚJO | 14/01/2009 | COLEGIADO DE MEDICINA |
| 1323054 | RENATO DE SA TELES | 22/09/2004 | COLEGIADO DE ADMINISTRAÇÃO |
| 1669540 | RENATO GARCIA RODRIGUES | 14/01/2009 | COLEGIADO DE CIÊNCIAS BIOLÓGICAS |
| 1467740 | RENÉ GERALDO CORDEIRO SILVA JUNIOR | 09/09/2004 | COLEGIADO DE MEDICINA VETERINÁRIA |
| 1669724 | RICARDO ARGENTON RAMOS | 15/01/2009 | COLEGIADO DE ENGENHARIA DA COMPUTAÇÃO |
| 1710383 | RICARDO SANTANA DE LIMA | 13/07/2009 | COLEGIADO DE MEDICINA |
| 1510590 | RITA DE CASSIA RODRIGUES GONCALVES GERVASIO | 10/10/2005 | COLEGIADO DE ENGENHARIA AGRONÔMICA |
| 1982354 | RITA DE CASSIA RODRIGUES DE SOUZA | 03/12/2012 | COLEGIADO DE ZOOTECNIA |
| 1712483 | ROBERTO JEFFERSON BEZERRA DO NASCIMENTO | 16/07/2009 | COLEGIADO DE CIÊNCIAS FARMACÊUTICAS |
| 1715041 | RODRIGO GUSTAVO DA SILVA CARVALHO | 05/08/2009 | COLEGIADO DE EDUCAÇÃO FÍSICA |
| 1347809 | RODRIGO JOSE VIDERES CORDEIRO BRITO | 27/09/2004 | COLEGIADO DE MEDICINA |
| 1736603 | RODRIGO LESSA COSTA | 09/11/2009 | COLEGIADO DE ARQUEOLOGIA E PRESERVAÇÃO P |
| 1100204 | RODRIGO PEREIRA RAMOS | 19/06/2008 | COLEGIADO DE ENGENHARIA ELÉTRICA |
| 1673900 | RODRIGO RIMOLDI DE LIMA | 27/01/2009 | COLEGIADO DE ENGENHARIA ELÉTRICA |
| 1636566 | ROGÉRIO MANOEL LEMES DE CAMPOS | 19/06/2008 | COLEGIADO DE ZOOTECNIA |

| | | | |
|---------|--|------------|--|
| 1880514 | ROMULO CALADO PANTALEAO CAMARA | 26/07/2011 | COLEGIADO DE ENGENHARIA DA COMPUTAÇÃO |
| 1885831 | ROSALVO FERREIRA DE OLIVEIRA NETO | 23/08/2011 | COLEGIADO DE ENGENHARIA DA COMPUTAÇÃO |
| 1579220 | ROSANE SILVIA DAVOGLIO | 27/01/2010 | COLEGIADO DE ENFERMAGEM |
| 1669430 | ROSANGELA MEIRA RODRIGUES CISNEIROS | 15/01/2009 | COLEGIADO DE MEDICINA |
| 1654387 | ROSANGELA VIEIRA DE SOUZA | 07/01/2009 | COLEGIADO DE CIÊNCIAS DA NATUREZA-SRB |
| 1764031 | ROSEMAIRY LUCIANE MENDES | 09/08/2010 | COLEGIADO DE CIÊNCIAS FARMACÊUTICAS |
| 1680259 | ROSICLEIDE ARAÚJO DE MELO | 09/08/2010 | COLEGIADO DE CIÊNCIAS SOCIAIS |
| 1618925 | SAMIRA YARAK | 07/04/2008 | COLEGIADO DE MEDICINA |
| 1635801 | SANDRA MARI YAMAMOTO | 26/06/2008 | COLEGIADO DE ZOOTECNIA |
| 1474047 | SAYONARA MARIA DE MORAES PINHEIRO | 23/09/2004 | COLEGIADO DE ENGENHARIA CIVIL |
| 1433645 | SELDON ALMEIDA DE SOUZA | 04/01/2005 | COLEGIADO DE MEDICINA VETERINÁRIA |
| 1367286 | SELMA PASSOS CARDOSO | 15/06/2009 | COLEGIADO DE ARQUEOLOGIA E PRESERVAÇÃO P |
| 1474059 | SERGIO MARCELINO DA MOTTA LOPES | 24/09/2004 | COLEGIADO DE ENGENHARIA CIVIL |
| 1546476 | SERGIO LUIS DE OLIVEIRA | 22/04/2009 | COLEGIADO DE ENGENHARIA CIVIL |
| 1721547 | SÉRGIO RODRIGUES MOREIRA | 26/08/2009 | COLEGIADO DE EDUCAÇÃO FÍSICA |
| 1026783 | SEVERINO CIRINO DE LIMA NETO | 20/05/2008 | COLEGIADO DE ENGENHARIA MECÂNICA |
| 1443102 | SEVERINO LOURENÇO DA SILVA JUNIOR | 07/01/2009 | COLEGIADO DE MEDICINA |
| 1282198 | SHIRLEY MACEDO VIEIRA DE MELO | 15/03/2012 | COLEGIADO DE PSICOLOGIA |
| 1673594 | SIDNEY PEREIRA PINTO LEMOS | 21/01/2009 | COLEGIADO DE MEDICINA |
| 1612592 | SÍLVIA HELENA NOGUEIRA TURCO | 11/03/2008 | COLEGIADO DE ENGENHARIA AGRÍCOLA E AMBIE |
| 1643285 | SÍLVIA PATRÍCIA DE OLIVEIRA SOUZA COELHO | 24/07/2008 | COLEGIADO DE ENGENHARIA CIVIL |
| 1455793 | SILVIA RAQUEL SANTOS DE MORAIS | 07/11/2007 | COLEGIADO DE PSICOLOGIA |
| 1134541 | SILVIO ROMERO GONÇALVES E SILVA | 19/10/2007 | COLEGIADO DE ENFERMAGEM |
| 1544905 | SUED SHEILA SARMENTO | 08/08/2006 | COLEGIADO DE ENFERMAGEM |
| 1612532 | SUSANNE PINHEIRO COSTA E SILVA | 11/03/2008 | COLEGIADO DE ENFERMAGEM |
| 1640202 | SYLVIA PAES FARIAS DE Omena | 12/05/2009 | COLEGIADO DE ENGENHARIA CIVIL |
| 1573033 | TALITA MOTA GONÇALVES | 18/08/2010 | COLEGIADO DE CIÊNCIAS FARMACÊUTICAS |
| 476992 | TÂNIA RITA MORENO DE OLIVEIRA FERNANDES | 28/01/2009 | COLEGIADO DE MEDICINA |
| 1476149 | TARINA UNZER MACEDO LENK | 29/10/2004 | CEDIDO |
| 1544263 | TATIANA DE OLIVEIRA BENEVIDES | 04/08/2006 | COLEGIADO DE ENFERMAGEM |
| 1468020 | TELIO NOBRE LEITE | 03/09/2004 | COLEGIADO DE ENGENHARIA CIVIL |
| 1785339 | THIAGO MAGALHAES AMARAL | 02/07/2010 | COLEGIADO DE ENGENHARIA DE PRODUÇÃO |
| 1636210 | UMARAC DA NÓBREGA BORGES | 19/06/2008 | COLEGIADO DE ADMINISTRAÇÃO |
| 1474800 | VALDNER DAIZIO RAMOS CLEMENTINO | 22/09/2004 | COLEGIADO DE ADMINISTRAÇÃO |
| 1721725 | VANDERLEI SOUZA CARVALHO | 24/08/2009 | COLEGIADO DE CIÊNCIAS SOCIAIS |
| 1468013 | VANESSA POLON DONZELI | 15/09/2004 | COLEGIADO DE ENGENHARIA AGRÍCOLA E AMBIE |
| 1637378 | VENÂNCIO DE SANT'ANA TAVARES | 04/07/2008 | COLEGIADO DE ENFERMAGEM |

| | | | |
|---------|-------------------------------------|------------|--|
| 1584458 | VERÔNICA DA NOVA QUADROS CÔRTEZ | 27/01/2009 | COLEGIADO DE PSICOLOGIA |
| 1805004 | VININA SILVA FERREIRA | 09/08/2010 | COLEGIADO DE CIÊNCIAS BIOLÓGICAS |
| 1295751 | VIRGÍNIA DE OLIVEIRA ALVES PASSOS | 10/03/2008 | COLEGIADO DE PSICOLOGIA |
| 1664539 | VIVIAN KARLA DE SENA | 17/11/2008 | COLEGIADO DE ARQUEOLOGIA E PRESERVAÇÃO P |
| 1644164 | VIVIANE KATIELLY SILVA MEDEIROS | 21/01/2009 | COLEGIADO DE MEDICINA |
| 1376235 | VIVIANNI MARQUES LEITE | 20/09/2005 | COLEGIADO DE ENGENHARIA DE PRODUÇÃO |
| 1047129 | WAGNER DE ASSIS CANGUSSU PASSOS | 01/10/2004 | COLEGIADO DE ENGENHARIA CIVIL |
| 1656054 | WAGNER PEREIRA FELIX | 29/07/2009 | COLEGIADO DE ZOOTECNIA |
| 1718418 | WALDIMIR MAIA LEITE NETO | 17/08/2009 | COLEGIADO DE ARQUEOLOGIA E PRESERVAÇÃO P |
| 1560935 | XIRLEY PEREIRA NUNES | 06/02/2007 | COLEGIADO DE CIÊNCIAS FARMACÊUTICAS |
| 1941761 | YARIADNER COSTA BRITO | 08/11/2012 | COLEGIADO DE CIÊNCIAS DA NATUREZA-SRN |
| 1521145 | YURI FRANCILANE CARVALHO DOS SANTOS | 31/03/2008 | COLEGIADO DE MEDICINA |

4.1.1 PERFIL DOCENTE

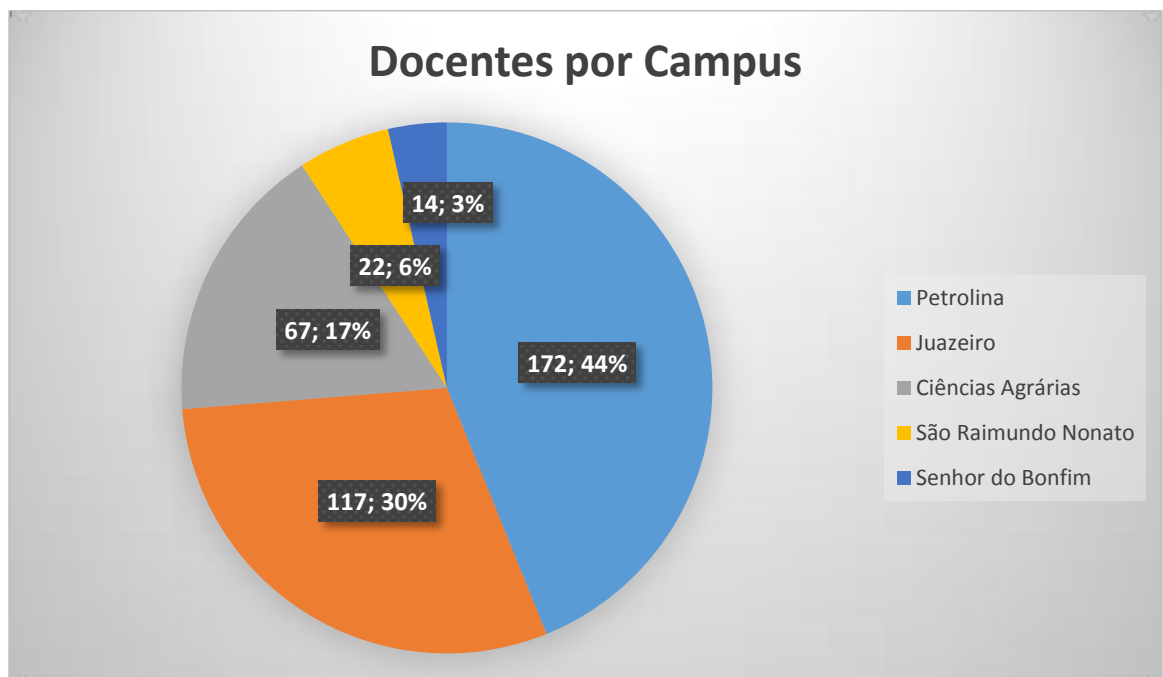

Docentes por formação

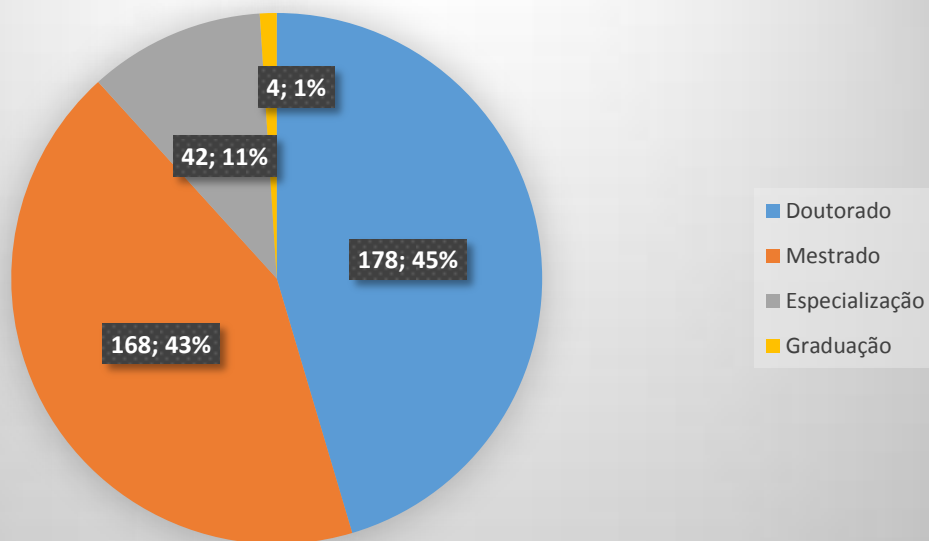

Docentes por regime de trabalho

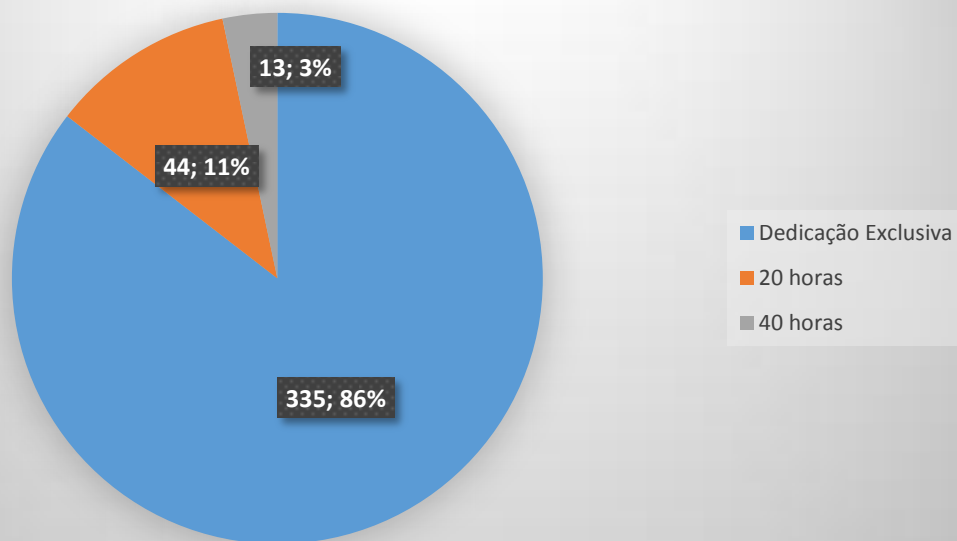

Docentes por idade

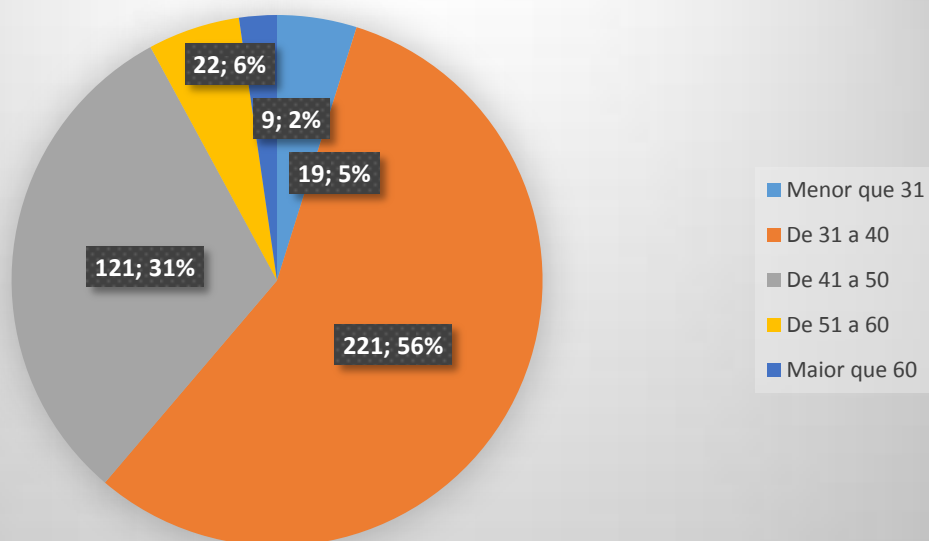

Docentes por sexo

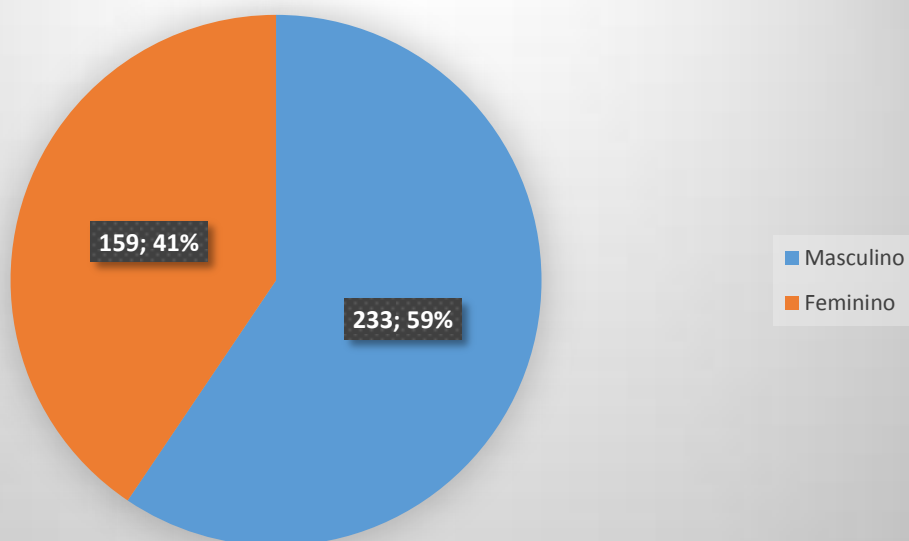

4.2 Servidores Técnico Administrativos em Educação

Quantitativo: 292

| SIAPE | NOME | EXERCÍCIO | LOCALIZAÇÃO |
|---------|--|------------|-------------------------------|
| 1670404 | ABIMAILDE MARIA CAVALCANTE FONSECA RIBEIRO | 19/01/2009 | PROAE |
| 1537709 | ADRIANA GOMES RIBEIRO CRUZ | 30/06/2006 | PROGEST-DCL |
| 2537809 | AILSON DE MENEZES ANDRADE | 10/05/2011 | PROPLADI - DEPTO PLANEJAMENTO |
| 1495415 | AITLA LIDIANE HERMOGENES DE | 21/01/2009 | PRPPGI - DEPTO DE PÓS - |

| | SOUZA | | GRADUAÇÃO |
|---------|---|------------|---|
| 1620713 | ALAN DOS SANTOS MARTINS | 01/04/2008 | SECRETARIA DE TECNOLOGIA DA INFORMAÇÃO |
| 1654752 | ALANE PAINS OLIVEIRA DO MONTE | 10/09/2008 | PRÓ-REITORIA DE ENSINO - DPE - STE - CCA |
| 2538803 | ALANE PEREIRA DE OLIVEIRA | 14/01/2009 | SECRETARIA DE REGISTRO E CONTROLE ACADÊMICO |
| 1538392 | ALBERTO GOMES CARDOSO | 30/06/2006 | SISTEMA INTEGRADO DE BIBLIOTECA |
| 1133088 | ALBERTO PEDROSA DE ALMEIDA | 24/07/2008 | PRÓ-REITORIA DE ENSINO - DPE - STE - PNZ |
| 1623178 | ALEX FERRAZ ANGELINO VILELA | 17/04/2008 | PREFEITURA UNIVERSITÁRIA - DO |
| 1618627 | ALINE BRAGA DE CARVALHO GUEDES | 01/04/2008 | SECRETARIA DE GESTÃO DE PESSOAS |
| 1740353 | ALLAN RICHARDS DE MELO NUNES MORAIS | 30/11/2009 | SECRETARIA DE TECNOLOGIA DA INFORMAÇÃO |
| 1951933 | ALOYSIO SIQUEIRA DOS SANTOS FILHO | 21/06/2012 | PROTOCOLO CENTRAL - SETOR DE SERVIÇOS DE INFORMAÇÕES AO CIDADÃO |
| 1538235 | AMANDA LEAL BORGES DE MELO | 30/06/2006 | PRÓ-REITORIA DE ENSINO - DPE - STE - PNZ |
| 1752277 | AMANDA LEITE GUIMARÃES | 27/01/2010 | PRÓ-REITORIA DE ENSINO - DPE - STE - PNZ |
| 1884816 | AMILTON GONCALVES DOS SANTOS | 17/08/2011 | PROPLADI - DIR.ADMINISTRATIVA |
| 1544026 | ANA CRISTINA DE ARAUJO SOUZA SANTANA | 01/08/2006 | SECRETARIA DE GESTÃO DE PESSOAS - DAP |
| 1446746 | ANA EDILEIA BARBOSA PEREIRA LEAL | 20/10/2010 | SECRETARIA DE GESTÃO DE PESSOAS - SIASS |
| 1732578 | ANA GABRIELA LINS SEABRA | 15/10/2009 | PRÓ-REITORIA DE ENSINO - DPE - STE - CCA |
| 1732733 | ANA KAROLINA LACERDA DO RÉGO DE ARAÚJO SÁ | 15/10/2009 | CONSULTORIA JURÍDICA |
| 1732708 | ANA PAULA DE OLIVEIRA | 15/10/2009 | PRÓ-REITORIA DE ENSINO - DPE - STE - PNZ |
| 1463831 | ANA PAULA PEREIRA ALVES | 26/03/2012 | PRÓ-REITORIA DE ENSINO - DPE - STE - CCA |
| 1537746 | ANAILDE SOARES DOS SANTOS | 30/06/2006 | PROGEST - DO |
| 1752266 | ANDERSON ARAÚJO TEIXEIRA | 27/01/2010 | PRÓ-REITORIA DE ENSINO - DPE - STE - PNZ |
| 1664593 | ANDERSON DA COSTA ARMSTRONG | 17/11/2008 | COLEGIADO DE MEDICINA |
| 1930593 | ANDERSON IGOR FERREIRA ARAUJO | 11/07/2012 | SECRETARIA DE TECNOLOGIA DA INFORMAÇÃO |
| 1475424 | ANDERSON LOPES DE SOUSA | 21/05/2008 | CEDIDO |
| 1673236 | ANDREY TAVARES DA SILVA | 21/01/2009 | SECRETARIA DE TECNOLOGIA DA INFORMAÇÃO - REDE |
| 1959030 | ANETE FERRAZ GUZZI | 03/08/2012 | PRÓ-REITORIA DE ENSINO - DPE - STE - CCA |
| 6333621 | ANGELICA MARIA DE VASCONCELOS | 11/07/2008 | PREFEITURA UNIVERSITÁRIA - AA |
| 1960414 | ANNA PRISCILLA VIEIRA BRAGA | 28/09/2012 | PRÓ-REITORIA DE ENSINO - DPE |
| 1653607 | ANNE CAROLINE DOS SANTOS DANTAS | 10/09/2008 | PRÓ-REITORIA DE ENSINO - DPE - STE - PNZ |
| 1618789 | ANTONIA IVONETE GOMES DE SOUZA | 01/04/2008 | SECRETARIA DE REGISTRO E CONTROLE ACADÊMICO |
| 1538090 | ANTONIO FERNANDES CORREIA DE MOURA | 30/06/2006 | PROGEST - DO |
| 1752271 | ANTÔNIO FERNANDO BARROS DA SILVA JÚNIOR | 27/01/2010 | PRÓ-REITORIA DE ENSINO - DPE - STE - PNZ |
| 1653451 | ANTONIO FREDSON ARAUJO DE SA NOVAES | 10/09/2008 | NÚCLEO DE TECNOLOGIA DA INFORMAÇÃO - CDS |
| 1801746 | ANTONIO MARCONI LEANDRO DA SILVA | 30/07/2010 | COLEGIADO DE MEDICINA |
| 1618659 | ANTONIO SABINO DA SILVA FILHO | 01/04/2008 | PROGEST - AA |
| 1544085 | AUGUSTO CESAR RIBEIRO DA SILVA | 01/08/2006 | SECRETARIA DE TECNOLOGIA DA INFORMAÇÃO - REDE |
| 2547521 | AUGUSTO HENRYQUE COSTA DE SOUZA | 09/05/2008 | PREFEITURA UNIVERSITÁRIA - AA |

| | | | |
|---------|---------------------------------------|------------|---|
| 1736643 | BENILSON COELHO ALENCAR | 09/11/2009 | CONTROLADORIA INTERNA |
| 1618861 | BRUNO CEZAR SILVA | 01/04/2008 | GABINETE DO REITOR |
| 1968151 | CARLA VERONICA LEAL DE MELO | 13/09/2012 | PROPLADI - DIR.ADMINISTRATIVA |
| 54067 | CARLOS ALBERTO COELHO | 27/07/2004 | CEDIDO |
| 1537977 | CASSIO ANTONIO FONSECA LIMA | 30/06/2006 | CEDIDO |
| 1580453 | CASSIO FRANCISCO DA SILVA | 01/04/2008 | SECRETARIA DE TECNOLOGIA DA INFORMAÇÃO - CSM |
| 1852111 | CÁTIA GOMES RODRIGUES | 14/03/2011 | PREFEITURA UNIVERSITÁRIA - AA |
| 1670388 | CÁTIA VALERIA DOS SANTOS PASSOS BRITO | 19/01/2009 | PRPPGI - DEPTO DE PESQUISA |
| 1538860 | CELIA VIRGINIA ALVES DE SOUZA | 30/06/2006 | PREFEITURA UNIVERSITÁRIA - AA |
| 1827354 | CHARLES PINHEIRO DE SOUZA | 25/11/2010 | PREFEITURA UNIVERSITÁRIA |
| 1670374 | CINTHIA NAIANE DOURADO ANDRADE | 19/01/2009 | CENTRO DE ESTUDOS E PRÁTICAS EM PSICOLOGIA - CEPPSI |
| 1733225 | CLAUDIANE FONSECA DE MENEZES ALENCAR | 21/10/2009 | SECRETARIA DE REGISTRO E CONTROLE ACADÊMICO |
| 1620678 | CLENILDA DA CRUZ CAVALCANTE | 01/04/2008 | COLEGIADO DE ENFERMAGEM |
| 1654380 | CLOVIS FERNANDES DA SILVA FILHO | 10/09/2008 | PRÓ-REITORIA DE ENSINO - DPE - STE - PNZ |
| 1620423 | CRISTIANE DE QUEIROZ BEZERRA | 01/04/2008 | PROGEST-DCL |
| 1538166 | DANIELA CARIAS DE MELO | 30/06/2006 | SECRETARIA DE GESTÃO DE PESSOAS |
| 1677142 | DANIELLE GOMES DE ANDRADE | 21/01/2009 | SECRETARIA DE GESTÃO DE PESSOAS |
| 1859097 | DANIELLE SANTIAGO CAMARA DANTAS | 27/10/2011 | PRÓ-REITORIA DE ENSINO |
| 1872161 | DAVID LUIZ RAMOS BRANDÃO | 30/05/2011 | COLEGIADO DE MEDICINA |
| 1732575 | DEIZE RAQUEL DOS REIS CRUZ | 15/10/2009 | PRÓ-REITORIA DE ENSINO - DPE - STE - CCA |
| 1619617 | DENISE MIRANDA FERREIRA | 01/04/2008 | PRPPGI - DEPTO DE PÓS - GRADUAÇÃO |
| 1673189 | DEUZILENE BRAGA SANTANA | 21/01/2009 | PREFEITURA UNIVERSITÁRIA |
| 1554918 | DEWILSON LUIZ DE OLIVEIRA | 06/11/2006 | CEDIDO |
| 1537933 | DIOGENES FLORINDO RAMOS | 30/06/2006 | PROGEST-DCL |
| 1664585 | DIOGO SILVA HOFFMANN | 21/11/2008 | CEDIDO |
| 1651021 | DJANE DA SILVA TEIXEIRA | 04/09/2008 | COLEGIADO DE ENFERMAGEM |
| 1618272 | DOMINGOS RAMOS BRANDAO | 01/04/2008 | CONTROLADORIA INTERNA |
| 1852799 | EDILEIDE DE SOUSA COELHO | 14/03/2011 | SECRETARIA DE GESTÃO DE PESSOAS - DNSP |
| 2619789 | EDILENE BEZERRA DA SILVA | 09/11/2012 | GABINETE DO REITOR |
| 1619743 | EDILUCIA BARROS DA SILVA | 01/04/2008 | PROEX |
| 1539005 | EDMILSON CATARINO DE OLIVEIRA | 06/07/2006 | PRÓ-REITORIA DE ENSINO - DPE - STE - JUA |
| 1677221 | EDNUSA DOS SANTOS DE MACEDO | 26/01/2009 | PROGEST-DCL |
| 6297531 | ELIAMARA SILVA HOFFMANN | 22/11/2005 | CONSULTORIA JURÍDICA |
| 1539381 | ELIANA GONCALVES PEIXOTO DA SILVA | 30/06/2006 | PROAE |
| 6294374 | ELIAS MIGUEL HOFFMANN | 26/08/2004 | PROGEST-DCL |
| 1670399 | ELOIZA RIBEIRO LOPES GAMA | 19/01/2009 | SECRETARIA DE EDUCAÇÃO A DISTANCIA - CADMA |
| 1537901 | ELSON CARVALHO PINHEIRO SILVA | 30/06/2006 | SECRETARIA DE TECNOLOGIA DA INFORMAÇÃO |
| 2538063 | ERICKA MARTA ALVES DE OLIVEIRA DIAS | 10/09/2008 | CENTRO DE ESTUDOS E PRÁTICAS EM PSICOLOGIA - CEPPSI |
| 1654575 | EUGENIO BISPO DA SILVA JUNIOR | 10/09/2008 | HOSPITAL VETERINÁRIO |
| 1555539 | FABIO DA SILVA SEIXAS | 08/11/2006 | PREFEITURA UNIVERSITÁRIA - DINP |
| 1586342 | FABIOLA MOREIRA DE ARAUJO | 17/12/2007 | PRÓ-REITORIA DE ENSINO - DPE - STE - JUA |

| | | | |
|---------|--|------------|---|
| 1656319 | FABIOLA MOURA REIS SANTOS | 22/09/2008 | VICE-REITORIA - WEBTV |
| 1669571 | FABRICIO BRANDAO DE SOUZA | 14/01/2009 | COLEGIADO DE MEDICINA |
| 1620826 | FATIMA KETUSSIA DOS SANTOS | 10/04/2008 | SECRETARIA DE GESTÃO DE PESSOAS - SIASS |
| 1854139 | FERNANDA GOMES BEZERRA DA SILVA | 28/03/2011 | PRÓ-REITORIA DE ENSINO - DPE - STE - CCA |
| 1327405 | FLAVIO ROBERTO CARVALHO BARROS | 08/10/2008 | PREFEITURA UNIVERSITÁRIA - DINF |
| 1653835 | FRANCIMARIO BESERRA NESIO | 10/09/2008 | PRÓ-REITORIA DE ENSINO - DPE - STE - JUA |
| 1874903 | FRANCISCO ALLAN LEANDRO DE CARVALHO | 21/06/2011 | PRÓ-REITORIA DE ENSINO - DPE - STE - CCA |
| 1948556 | FRANCISCO MARINHO NUNES DE MELO | 24/05/2012 | COLEGIADO DE PSICOLOGIA |
| 1666791 | FRANCISCO PEIXOTO DE LUNA | 15/12/2008 | PRÓ-REITORIA DE ENSINO - DPE - STE - CCA |
| 1740145 | FREDERICO DE SIQUEIRA CAVALCANTI | 16/11/2009 | PREFEITURA UNIVERSITÁRIA - AA |
| 1654479 | FREDSON GOMES DE MENEZES | 10/09/2008 | PRÓ-REITORIA DE ENSINO - DPE - STE - CCA |
| 1656357 | GABRIELA MARIA CARDOSO DA CUNHA | 24/09/2008 | PROAE |
| 1754549 | GEAZI ROSA OLIVEIRA TEOTONIO | 05/02/2010 | PRÓ-REITORIA DE ENSINO - DPE - STE - CCA |
| 1544210 | GESILAINÉ CARDOSO DE MORAES LEAL | 21/07/2006 | PRÓ-REITORIA DE ENSINO - DPE - STE - PNZ |
| 1538031 | GESIVALDA LOPES ARAUJO | 30/06/2006 | PRÓ-REITORIA DE ENSINO - DPE - STE - PNZ |
| 1635678 | GINETTON FERREIRA TAVARES | 10/09/2008 | PRÓ-REITORIA DE ENSINO - DPE - STE - JUA |
| 1678067 | GLAUREA PEREIRA DE FREITAS RODRIGUES | 21/01/2009 | PRÓ-REITORIA DE ENSINO - DPE - STE - JUA |
| 1752241 | GRACILENE EDNA DOS SANTOS | 27/01/2010 | PRÓ-REITORIA DE ENSINO |
| 1539371 | GUSTAVO JOSE RIBEIRO DE ALBUQUERQUE | 30/06/2006 | NÚCLEO DE TECNOLOGIA DA INFORMAÇÃO - CSM |
| 1653977 | GUSTAVO MENEZES DE OLIVEIRA | 10/09/2008 | PRÓ-REITORIA DE ENSINO - DPE - STE - PNZ |
| 1620625 | GUSTAVO MICHAEL CAMILO SOUSA | 14/05/2009 | NÚCLEO DE TECNOLOGIA DA INFORMAÇÃO - SUPORTE |
| 1538259 | GUTEMBERG NUNES DA SILVA | 30/06/2006 | PRÓ-REITORIA DE ENSINO - DPE - STE - CCA |
| 2716021 | HAROLDO CÉZAR DE FARIAS PEREIRA | 14/03/2011 | COLEGIADO DE MEDICINA |
| 1037300 | HELOISA HELENA RODRIGUES MAFRA | 27/01/2009 | GABINETE DO REITOR |
| 2134800 | HENRIQUE DÓRIA DE VASCONCELLOS | 25/04/2011 | COLEGIADO DE MEDICINA |
| 53404 | HENRIQUE MARCOS BATISTA DA GAMA | 10/08/2004 | PROGEST - DCF |
| 1771298 | HESLER PIEDADE CAFFÉ FILHO | 05/03/2010 | SECRETARIA DE GESTÃO DE PESSOAS - DDP |
| 1539292 | HEWERTON PABLO DA FONSECA FEITOSA | 06/07/2006 | PRÓ-REITORIA DE ENSINO - DPE - STE - JUA |
| 1538401 | HIDEO DE JESUS NAGAHAMA | 30/06/2006 | PRÓ-REITORIA DE ENSINO - DPE - STE - JUA |
| 1537874 | HINALTON HENRIQUE RAMOS DE ARAUJO | 30/06/2006 | PROTOCOLO CENTRAL - SETOR DE SERVIÇOS DE INFORMAÇÕES AO CIDADÃO |
| 1618406 | HIRAM DEIQUES PERES | 01/04/2008 | CEDIDO |
| 1661621 | HUDSON ELLEN ALENCAR MENEZES | 30/10/2008 | LABORATÓRIOS DE AGROCLIMATOLOGIA E METEOROLOGIA |
| 1852691 | HUGO ALESSI LIMA MARTINS SOARES | 14/03/2011 | COLEGIADO DE MEDICINA |
| 1896281 | HUMBERTO CARLOS GUIMARÃES PEREIRA NETO | 27/02/2012 | PREFEITURA UNIVERSITÁRIA - DO |
| 1735238 | HUMBERTO MARÇAL BEZERRA | 06/11/2009 | PREFEITURA UNIVERSITÁRIA |
| 1939292 | IDEOMILDO DA SILVA FERREIRA | 02/05/2012 | COLEGIADO DE ENGENHARIA AGRONÔMICA |
| 1669533 | ILANIA FONSECA CAVALCANTI | 05/01/2009 | PROGEST - DO |

| | | | |
|---------|---|------------|---|
| 1619980 | ILBETANIA MARIA BATISTA | 01/04/2008 | PROPLADI - DEPTO PLANEJAMENTO |
| 2538183 | ILDEMAR JORGE RODRIGUES | 02/02/2012 | SECRETARIA DE REGISTRO E CONTROLE ACADÊMICO |
| 1656329 | ILLYANE ALENCAR CARVALHO | 24/09/2008 | COLEGIADO DE ENFERMAGEM |
| 6055619 | INAJARA DE MORAES PERES | 01/04/2008 | CEDIDO |
| 50122 | ISABEL CELESTE VIANA DO NASCIMENTO LIMA | 07/05/2004 | SECRETARIA DE GESTÃO DE PESSOAS |
| 1656283 | ISABEL CRISTINA SAMPAIO ANGELIM | 24/09/2008 | PROAE |
| 1737098 | ISIS SURUAGY CORREIA MOURA | 28/03/2011 | COLEGIADO DE MEDICINA |
| 1538105 | IVANILDO VIANA BORGES | 30/06/2006 | PRÓ-REITORIA DE ENSINO - DPE - STE - JUA |
| 1683828 | IVONEIDE ALMEIDA GARCIA ANDRADE | 09/03/2009 | HOSPITAL VETERINÁRIO |
| 1732688 | IZABEL CRISTINA OLIVEIRA DA SILVA | 15/10/2009 | PRÓ-REITORIA DE ENSINO - DPE - STE - JUA |
| 1673392 | JALDO PEREIRA LOPES | 27/01/2009 | WEBTV |
| 1863397 | JANAINA DE MORAES PERES | 10/05/2011 | PRÓ-REITORIA DE ENSINO - DPE - STE - JUA |
| 1914037 | JAQUELINE SILVA DE SOUZA | 24/01/2012 | SISTEMA INTEGRADO DE BIBLIOTECA |
| 1655651 | JARBAS FREITAS AMARANTE | 17/09/2008 | PRÓ-REITORIA DE ENSINO - DPE - STE - CCA |
| 1348276 | JEOVÁ CORDEIRO DE MORAIS JUNIOR | 25/04/2011 | COLEGIADO DE MEDICINA |
| 297868 | JOAO BOSCO GASPARINI | 06/06/2006 | PROPLADI - DIR.ADMINISTRATIVA |
| 6295973 | JOAO CARLOS NASCIMENTO | 29/11/2005 | PREFEITURA UNIVERSITÁRIA - DINF |
| 1694455 | JOÃO EUDES DE SOUZA CALADO | 16/04/2009 | PROGEST - DCF |
| 1752283 | JOÃO GABRIEL EUGÊNIO ARAÚJO | 27/01/2010 | COLEGIADO DE EDUCAÇÃO FÍSICA |
| 1680320 | JOELMA SILVA AZEVEDO MENEZES | 21/01/2009 | SECRETARIA DE GESTÃO DE PESSOAS - DAP |
| 1669518 | JONALICE DA SILVA REGO | 05/01/2009 | PROGEST-DCL |
| 1105492 | JONILDO MARTINS CORDEIRO | 02/09/2004 | SECRETARIA DE TECNOLOGIA DA INFORMAÇÃO |
| 1620838 | JORGE ALBERTO SANTANA DE JESUS | 01/04/2008 | PREFEITURA UNIVERSITÁRIA - AA |
| 1539536 | JOSAIAS SANTANA DOS SANTOS | 30/06/2006 | CEDIDO |
| 1622708 | JOSE ALBERTO GONCALVES LOPES | 14/04/2008 | PREFEITURA UNIVERSITÁRIA |
| 1620867 | JOSE EDILSON DOS SANTOS JUNIOR | 01/04/2008 | PREFEITURA UNIVERSITÁRIA |
| 6294582 | JOSE FABIO CARDOZO | 09/11/2005 | CONTROLADORIA INTERNA |
| 1632151 | JOSE HERMES CARVALHO PAES | 19/05/2008 | PROTOCOLO CENTRAL - SETOR DE SERVIÇOS DE INFORMAÇÕES AO CIDADÃO |
| 1538387 | JOSE JACINTO FREIRE DE ALBUQUERQUE JUNIOR | 06/07/2006 | PRÓ-REITORIA DE ENSINO - DPE - STE - JUA |
| 1538395 | JOSIEL CALAZANS MENEZES BEZERRA | 30/06/2006 | PREFEITURA UNIVERSITÁRIA - DEMAN |
| 1743669 | JOYCE CRISTINA DA SILVA HOLANDA | 10/12/2009 | CEDIDO |
| 1538059 | JUAN YURI EUGENIO ARAUJO | 30/06/2006 | PRÓ-REITORIA DE ENSINO - DPE - STE - PNZ |
| 1538088 | JULIANA DE FATIMA GOIS CESAR | 30/06/2006 | PROGEST-DCL |
| 1538846 | JULIANA MORCELLI BRANDAO | 30/06/2006 | CEDIDO |
| 1664605 | JUSCILEIA LOPES DA SILVA ROZA | 25/11/2008 | GABINETE DO REITOR |
| 1246298 | JUVENAL TEIXEIRA FILHO | 01/07/2008 | PROGEST-DCL |
| 1664552 | KATHLEEN VERLAINE FREIRE | 24/11/2008 | PROPLADI - DIR.ADMINISTRATIVA |
| 1654462 | KÁTIA CRISTINA SANTIAGO DA SILVA DUARTE | 10/09/2008 | PROPLADI - DIR.ADMINISTRATIVA |
| 1669510 | KATIANE AMORIM COELHO | 05/01/2009 | SISTEMA INTEGRADO DE BIBLIOTECA |

| | | | |
|---------|---|------------|---|
| 1729113 | KILMA CARNEIRO DA SILVA MATOS | 01/10/2009 | SECRETARIA DE GESTÃO DE PESSOAS - DDP |
| 1623448 | KLEITON DE ANDRADE LINS | 22/04/2008 | PROPLADI - DIR.ADMINISTRATIVA |
| 1538170 | KLENE BARRETO DE AQUINO | 30/06/2006 | GABINETE DO REITOR - ACS |
| 1111605 | LEILA PATRICIA CAMILO ARAUJO | 10/08/2004 | GABINETE DO REITOR |
| 1982286 | LEILANE DIENA SOUZA DA SILVA | 27/11/2012 | SECRETARIA DE REGISTRO E CONTROLE ACADÊMICO |
| 1554316 | LEONARDO FERREIRA NEVES | 20/10/2006 | GABINETE DO REITOR |
| 1538823 | LEONARDO PEREIRA DUARTE | 30/06/2006 | PREFEITURA UNIVERSITÁRIA - AA |
| 1654522 | LEONARDO TORRES MAGALHAES | 10/09/2008 | PRÓ-REITORIA DE ENSINO - DPE - STE - PNZ |
| 1538224 | LEONE COELHO BAGAGI | 30/06/2006 | PREFEITURA UNIVERSITÁRIA |
| 1673295 | LIVIA DE OLIVEIRA E LUCAS | 02/02/2009 | COLEGIADO DE ARQUEOLOGIA E PRESERVAÇÃO PATRIMONIAL |
| 1621072 | LUCIANO GOMES SILVA | 14/04/2008 | PROGEST-DCL |
| 1654952 | LUCIANO HENRIQUE SOARES LIRA | 14/01/2009 | COLEGIADO DE EDUCAÇÃO FÍSICA |
| 1710260 | LUCÍDIO LOPES DE ALENCAR | 09/07/2009 | SISTEMA INTEGRADO DE BIBLIOTECA |
| 1620100 | LUCIMARY ARAUJO CAMPOS | 01/04/2008 | GABINETE DO REITOR |
| 1551309 | LUCIO GUILHERME LEAL | 27/09/2006 | CEDIDO |
| 1852697 | LUIZ CARLOS PINTO RIBEIRO | 14/03/2011 | SISTEMA INTEGRADO DE BIBLIOTECA |
| 1627984 | LUIZ DA SILVA OLIVEIRA | 13/05/2008 | SECRETARIA DE REGISTRO E CONTROLE ACADÊMICO |
| 1677039 | LUTECIA MACIEL NOBREGA | 14/01/2009 | PRPPGI |
| 1105277 | LUZIA COELHO RODRIGUES | 10/08/2004 | GABINETE DO REITOR |
| 1459401 | MANOEL GREGORIO CAETANO DE LIMA PINTO | 21/07/2006 | LABORATÓRIOS DE AGROCLIMATOLOGIA E METEOROLOGIA |
| 1669552 | MANOEL PEREIRA DA SILVA FILHO | 06/01/2009 | PROTOCOLO CENTRAL - SETOR DE SERVIÇOS DE INFORMAÇÕES AO CIDADÃO |
| 1759972 | MANOELA PEREIRA MAGALHÃES | 01/06/2011 | CONTROLADORIA INTERNA |
| 1909181 | MARA CARLOTA PEREIRA GOMES | 12/01/2012 | COLEGIADO DE CIÊNCIAS BIOLÓGICAS |
| 1620187 | MARCELO AUGUSTO MOUSINHO GOMES | 01/04/2008 | PROAE |
| 1620137 | MARCELO AUGUSTO SATURNINO DA SILVA | 01/04/2008 | SISTEMA INTEGRADO DE BIBLIOTECA |
| 1609356 | MARCELO MENDES RIBEIRO | 25/03/2008 | PRÓ-REITORIA DE ENSINO - DPE - STE - PNZ |
| 1653562 | MARCELO PEREIRA SILVA | 10/09/2008 | SECRETARIA DE TECNOLOGIA DA INFORMAÇÃO |
| 1620194 | MARCIA DA SILVA AMORIM | 01/04/2008 | SISTEMA INTEGRADO DE BIBLIOTECA |
| 1539044 | MARCIA PALOMA SILVA PARAGUASSU SANT ANA | 30/06/2006 | CEDIDO |
| 1618688 | MARCIO PEDRO CARVALHO PATARO QUEIROZ | 01/04/2008 | SISTEMA INTEGRADO DE BIBLIOTECA |
| 1621927 | MARCOS DA MOTA SANTOS | 14/04/2008 | PREFEITURA UNIVERSITÁRIA - DEMAN |
| 1795313 | MARCOS DE LIMA HEDAYIOGLU | 09/07/2010 | SECRETARIA DE REGISTRO E CONTROLE ACADÊMICO |
| 1514591 | MARCOS JOSE TAVEIRA MARTINS | 01/11/2006 | PROTOCOLO CENTRAL - SETOR DE SERVIÇOS DE INFORMAÇÕES AO CIDADÃO |
| 1542158 | MARCOS PAULO BARROS DOS SANTOS | 17/07/2006 | PROGEST - DCF |
| 1673404 | MARGARETE TAVERA MARTINS DA GAMA | 27/01/2009 | SECRETARIA DE GESTÃO DE PESSOAS - SIASS |
| 275419 | MARGARETH PEREIRA ANDRADE MORAIS | 10/08/2004 | PROPLADI - DIR.ADMINISTRATIVA |
| 1677266 | MARIA AUXILIADORA DOS SANTOS ALVES | 21/01/2009 | PROPLADI |

| | | | |
|---------|--|------------|---|
| 268643 | MARIA AUXILIADORA TAVARES DA PAIXAO | 09/11/2005 | SECRETARIA DE GESTÃO DE PESSOAS - DDP |
| 1880408 | MARIA BETANIA DE SANTANA DA SILVA | 26/07/2011 | SISTEMA INTEGRADO DE BIBLIOTECA |
| 275418 | MARIA CELIA DA SILVA LIMA | 10/08/2004 | SECRETARIA DE GESTÃO DE PESSOAS - SIASS |
| 2876869 | MARIA DAJUDA COSTA PASSOS | 12/09/2012 | SECRETARIA DE GESTÃO DE PESSOAS - SIASS |
| 1664612 | MARIA DE FATIMA PAIXAO FEITOSA | 24/11/2008 | GABINETE DO REITOR |
| 1740335 | MARIA DE LOURDES DE SOUZA SILVA | 30/11/2009 | PROPLADI - DIR.ADMINISTRATIVA |
| 275619 | MARIA EVANI NOGUEIRA PEREIRA | 10/08/2004 | PROGEST - DA |
| 2720486 | MARIA GABRIELA JANDIROBA SILVA | 22/06/2012 | PROPLADI |
| 1133816 | MARIA LUCIA ALVES BORGES | 30/07/2004 | CEDIDO |
| 1544187 | MARIA OLIVIA BELFORT BATISTA | 11/07/2006 | SECRETARIA DE GESTÃO DE PESSOAS - SIASS |
| 1787136 | MARIA SÍLVIA DUQUE | 26/05/2010 | SECRETARIA DE REGISTRO E CONTROLE ACADÊMICO |
| 1957587 | MARIANA FILGUEIRAS VIEIRA | 23/07/2012 | PROEX - DPE EXT. |
| 2654806 | MARINALDO CARVALHO ROMAO | 30/05/2011 | PREFEITURA UNIVERSITÁRIA - AA |
| 1752320 | MARIO ALEXANDRE DE MACEDO E SILVA | 27/01/2010 | HOSPITAL VETERINÁRIO |
| 2620198 | MÁRIO CLEONE DE SOUZA JUNIOR | 09/11/2009 | PREFEITURA UNIVERSITÁRIA - AA |
| 1752609 | MARTA BARROS LEITE DE OLIVEIRA | 01/02/2010 | HOSPITAL VETERINÁRIO |
| 1852009 | MARTHA LORENA DE BRITO ASSUNÇÃO | 14/03/2011 | PRPPGI - DEPTO DE PÓS - GRADUAÇÃO |
| 1624411 | MARTHÁ MARIA DE SOUZA GUIMARAES CAVALCANTI | 30/04/2008 | COLEGIADO DE MEDICINA |
| 3677104 | MARY LUCY DE SOUZA GONZAGA | 21/06/2012 | PROAE - DIRETORIA DE ASSUNTOS ESTUDANTIS |
| 2456220 | MICHEL DE MENEZES ANDRADE | 10/09/2008 | PREFEITURA UNIVERSITÁRIA |
| 1621830 | MICHELINE DE ANDRADE ROCHA | 14/04/2008 | SECRETARIA DE REGISTRO E CONTROLE ACADÊMICO |
| 1620924 | MILA RIBEIRO DOS SANTOS | 14/04/2008 | CEDIDO |
| 1665917 | MIRIAN LUCIA PEREIRA | 28/11/2008 | PROPLADI |
| 1540393 | MIRIANE DA CONCEICAO FIUZA | 13/07/2006 | PROTOCOLO CENTRAL |
| 1664643 | MIRTES DE ANDRADE ROCHA | 17/11/2008 | PROPLADI - DIR.ADMINISTRATIVA |
| 1537920 | NADIELSON BARBOSA DA FRANCA | 30/06/2006 | CEDIDO |
| 1732794 | NADJA SUELI DIAS MEDRADO DA SILVA | 15/10/2009 | PROPLADI - DIR.ADMINISTRATIVA |
| 1984611 | NANCY FREIRE CAVALCANTE | 20/12/2012 | COLEGIADO DE PÓS-GRADUAÇÃO EM RECURSOS NATURAIS E SEMI-ÁRIDO |
| 1544060 | NELSON FELIPE FALCAO MONTE | 01/08/2006 | PRÓ-REITORIA DE ENSINO - DPE - STE - CCA |
| 1538320 | NEYZE SUZANA ANDRADE LEAL | 30/06/2006 | PROAE |
| 1678965 | NILMARA GONCALVES DA SILVA | 13/02/2009 | CRAD |
| 1556007 | OSMAN SARMENTO MAGALHAES FILHO | 13/11/2006 | SECRETARIA DE GESTÃO DE PESSOAS - SIASS |
| 1673045 | OZEAS VALDEMAR DE SOUZA | 27/01/2009 | CRAD |
| 1038330 | OZEVALDO DO ROSARIO SANTOS | 10/08/2004 | PREFEITURA UNIVERSITÁRIA |
| 1955847 | PABLO RAMON MIRANDA BARBOSA | 27/06/2012 | PROTOCOLO CENTRAL - SETOR DE SERVIÇOS DE INFORMAÇÕES AO CIDADÃO |
| 1537724 | PABLO RICARDO PASSOS DE OLIVEIRA | 30/06/2006 | CONSULTORIA JURÍDICA |
| 1743032 | PALMIRA DA SILVA CARVALHO SERAFIM | 07/12/2009 | PROPLADI - DIR.ADMINISTRATIVA |
| 1852398 | PATRÍCIA CARVALHO MARTINS | 14/03/2011 | PROAE |
| 1620492 | PATRICIA DE FATIMA COSTA | 01/04/2008 | PRÓ-REITORIA DE ENSINO |

| | | | |
|---------|---|------------|---|
| | BESERRA | | |
| 1105331 | PATRICIA DE SOUZA CHAVES CARVALHO | 10/08/2004 | SECRETARIA DE GESTÃO DE PESSOAS - DAP |
| 1537938 | PATRICIA ROGERIA FERREIRA MARIANO | 30/06/2006 | PROTOCOLO CENTRAL - SETOR DE SERVIÇOS DE INFORMAÇÕES AO CIDADÃO |
| 1556539 | PAULO FAUSTINO RIBEIRO | 27/11/2006 | PROPLADI - DIR.ADMINISTRATIVA |
| 1538097 | PAULO JUNHO DA COSTA RESENDE | 30/06/2006 | COLEGIADO DE CIÊNCIAS DA NATUREZA - SRN |
| 2493079 | PAULO OLIVEIRA SILVA | 22/03/2012 | PREFEITURA UNIVERSITÁRIA - AA |
| 1620357 | PEDRO ANTONIO DOS SANTOS ALMEIDA | 01/04/2008 | CEDIDO |
| 1537882 | PETTSON DE MELO CAVALCANTI | 30/06/2006 | PROAE |
| 1731478 | PLATINI GOMES FONSECA | 01/10/2009 | PROPLADI - DEPTO PLANEJAMENTO |
| 1620200 | POLIANNA KARLA ALVES DOS SANTOS | 01/04/2008 | PROGEST-DCL |
| 2721321 | POLYANE DE SÁ SANTOS | 06/11/2009 | PRÓ-REITORIA DE ENSINO - DPE - STE - JUA |
| 1857633 | RAFAEL SIQUEIRA SOUZA | 05/04/2011 | COLEGIADO DE CIÊNCIAS DA NATUREZA - SRB |
| 1854159 | RANYCLEIDE DA SILVA BEZERRA ARAÚJO | 22/03/2011 | PROGEST-DCL |
| 1881736 | RAYANE MICHAELE AMORIM MACIANO | 10/08/2011 | COLEGIADO DE CIÊNCIAS SOCIAIS |
| 1852116 | REGINA WOLF QUEIROZ | 14/03/2011 | HOSPITAL VETERINÁRIO |
| 1662741 | RENATO DOS SANTOS NOBREGA | 07/11/2008 | COLEGIADO DE MEDICINA |
| 1538081 | RENATO MARQUES ALVES | 30/06/2006 | SISTEMA INTEGRADO DE BIBLIOTECA |
| 1493352 | ROBERIO DO NASCIMENTO COELHO | 01/08/2008 | PREFEITURA UNIVERSITÁRIA |
| 1479796 | ROBERTO CESAR FERREIRA DA SILVA | 09/10/2008 | PREFEITURA UNIVERSITÁRIA - AA |
| 1538044 | ROBERTO RIVELLINO ALMEIDA DE MIRANDA | 30/06/2006 | PREFEITURA UNIVERSITÁRIA |
| 1852322 | RODRIGO ILDSO LIMA FERNANDES | 14/03/2011 | SECRETARIA DE EDUCAÇÃO A DISTANCIA |
| 1538277 | ROGER FAZOLLO DA SILVA | 30/06/2006 | PROEX - DIRET. DE ARTE, CULTURA E AÇÃO COMUNITÁRIA |
| 1100244 | RONALD JUENYR MENDES | 01/04/2008 | COLEGIADO DE MEDICINA |
| 1734479 | RONIERE ALENCAR DE OLIVEIRA | 23/10/2009 | PRÓ-REITORIA DE ENSINO - DPE - STE - PNZ |
| 1880192 | ROSANGELA BEZERRA FONSECA | 26/07/2011 | PRPPGI - DEPTO DE PÓS - GRADUAÇÃO |
| 1886525 | ROXANA BRAGA DE ANDRADE | 02/09/2011 | COLEGIADO DE CIÊNCIAS FARMACÊUTICAS |
| 1628247 | ROZZANNA ESTHER CAVALCANTI REIS DE FIGUEIREDO CHAVES | 30/04/2008 | CEDIDO |
| 1683733 | RUTH MORAIS NUNES DE AMORIM | 09/03/2009 | PROEX - DIRET. DE ARTE, CULTURA E AÇÃO COMUNITÁRIA |
| 1909095 | SAMUEL HIGOMALTON RIBEIRO | 12/01/2012 | PREFEITURA UNIVERSITÁRIA - DEMAN |
| 1617586 | SANDRO RIBEIRO DE CASTRO | 01/04/2008 | PROTOCOLO CENTRAL - SETOR DE SERVIÇOS DE INFORMAÇÕES AO CIDADÃO |
| 1852079 | SARA FERNANDES BELÉM | 14/03/2011 | PROTOCOLO CENTRAL |
| 1752284 | SCHEILA ANTUNES AMORIM | 27/01/2010 | PRÓ-REITORIA DE ENSINO - DPE - STE - CCA |
| 1956052 | SELTON RODRIGO CARVALHO E SILVA | 21/06/2012 | SECRETARIA DE TECNOLOGIA DA INFORMAÇÃO |
| 1862171 | SERGIO RICARDO VIEIRA MACEDO | 02/05/2011 | COLEGIADO DE MEDICINA |
| 1734456 | SEVERIC GLEYBSON DA SILVA | 03/11/2009 | SECRETARIA DE GESTÃO DE PESSOAS - SIASS |
| 1537954 | SIDNEY MAGNO NUNES BARBOSA | 30/06/2006 | PROPLADI - DIR.ADMINISTRATIVA |
| 1556538 | SILEIDE DIAS DAS NEVES | 27/11/2006 | PROGEST-DCL |

| | | | |
|---------|-------------------------------------|------------|---|
| 1538762 | SILVIA LETICIA DE FRANCA SOUZA | 30/06/2006 | PROGEST-DCL |
| 1901117 | SILVIA REGINA DE SOUZA MENDES | 01/12/2011 | PROPLADI - DIR.ADMINISTRATIVA |
| 1754298 | SILVIO ALAN GONÇALVES BOMFIM REIS | 04/02/2010 | PRÓ-REITORIA DE ENSINO - DPE - STE - PNZ |
| 1885854 | SINIVALDO PAIXAO RIBEIRO DE SOUSA | 23/08/2011 | COLEGIADO DE ENGENHARIA AGRÍCOLA E AMBIENTAL |
| 1852458 | SIRLEIDE DE SANTANA | 14/03/2011 | PREFEITURA UNIVERSITÁRIA - CAC |
| 1740770 | TAASIEL RILDO DA SILVA GOMES | 30/11/2009 | PRÓ-REITORIA DE ENSINO - DPE - STE - JUA |
| 1654500 | TANIA CRISTINA DA SILVA | 10/09/2008 | SECRETARIA DE EDUCAÇÃO A DISTANCIA |
| 1620465 | TAQUIMARA DA SILVA SOUZA | 01/04/2008 | COLEGIADO DE ENGENHARIA MECÂNICA |
| 1670369 | TARCILA VIEIRA GURGEL | 19/01/2009 | SECRETARIA DE GESTÃO DE PESSOAS - DAP |
| 1486383 | TED JOHNSON VASCONCELOS LEITAO | 09/10/2006 | PRÓ-REITORIA DE ENSINO - DPE - STE - JUA |
| 1773863 | THIAGO AURÉLIO ALEIXO OLIVEIRA | 05/04/2010 | SECRETARIA DE TECNOLOGIA DA INFORMAÇÃO |
| 1913944 | THYANNE MICHELLE FERREIRA ALVES | 23/01/2012 | SISTEMA INTEGRADO DE BIBLIOTECA |
| 1620491 | UASHINGTON BARROS DOS SANTOS | 01/04/2008 | COLEGIADO DE ENGENHARIA ELÉTRICA |
| 1654629 | VALDENICE FELIX DA SILVA | 10/09/2008 | PRÓ-REITORIA DE ENSINO - DPE - STE - CCA |
| 275608 | VALDIRA DIAS DE ARAUJO | 12/08/2004 | PROGEST-DCL |
| 1621003 | VANDERLI DIAS DA COSTA SILVA | 01/04/2008 | PROGEST - DCF |
| 1620916 | VANESSA LEMOS DUARTE DE CASTRO GAMA | 01/04/2008 | PROPLADI - DIR.ADMINISTRATIVA |
| 1618608 | VENICIO FERREIRA DOS SANTOS | 01/04/2008 | PROTOCOLO CENTRAL - SETOR DE SERVIÇOS DE INFORMAÇÕES AO CIDADÃO |
| 2560226 | VIVIANE CHAVES PEREIRA | 27/01/2010 | CEDIDO |
| 1952799 | WASLEY CARLOS GONÇALVES DE MATOS | 27/06/2012 | HOSPITAL VETERINÁRIO |
| 1653709 | WEDSON PEREIRA DA SILVA | 10/09/2008 | PRÓ-REITORIA DE ENSINO - DPE - STE - JUA |
| 2551247 | WELSON BARBOSA DOS SANTOS | 29/03/2011 | SECRETARIA DE TECNOLOGIA DA INFORMAÇÃO - CDS |
| 1508880 | WILLAMS KERLHES DE OLIVEIRA | 30/06/2006 | PREFEITURA UNIVERSITÁRIA |

4.2.1 PERFIL TAE

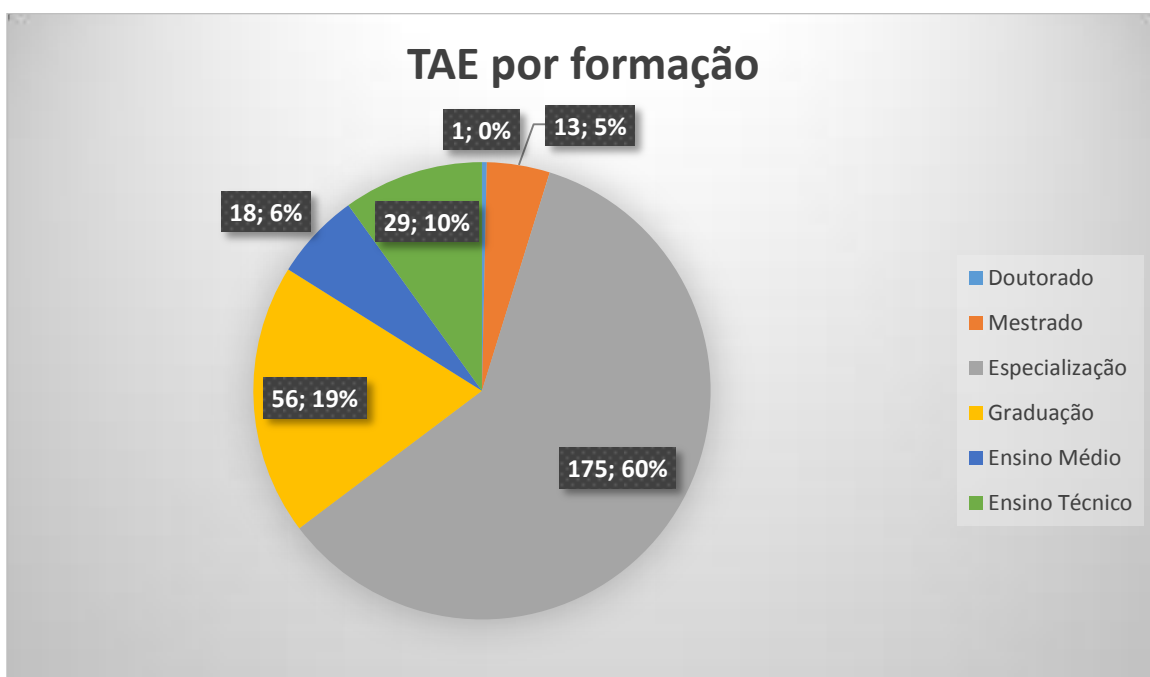
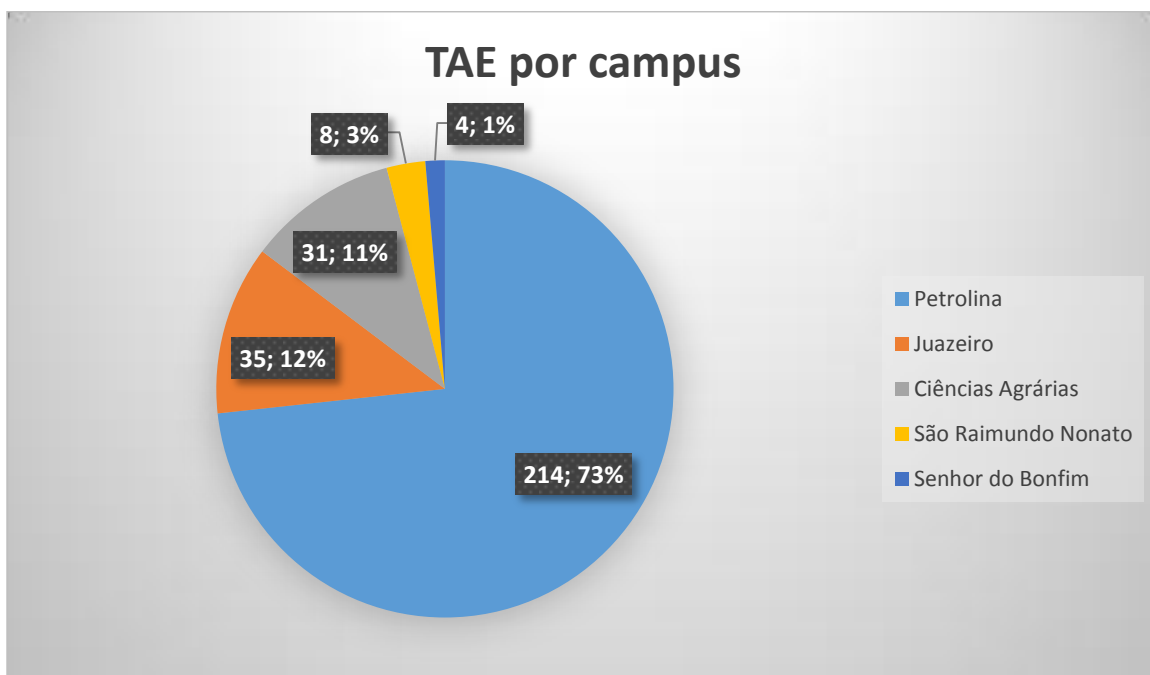

TAE por jornada

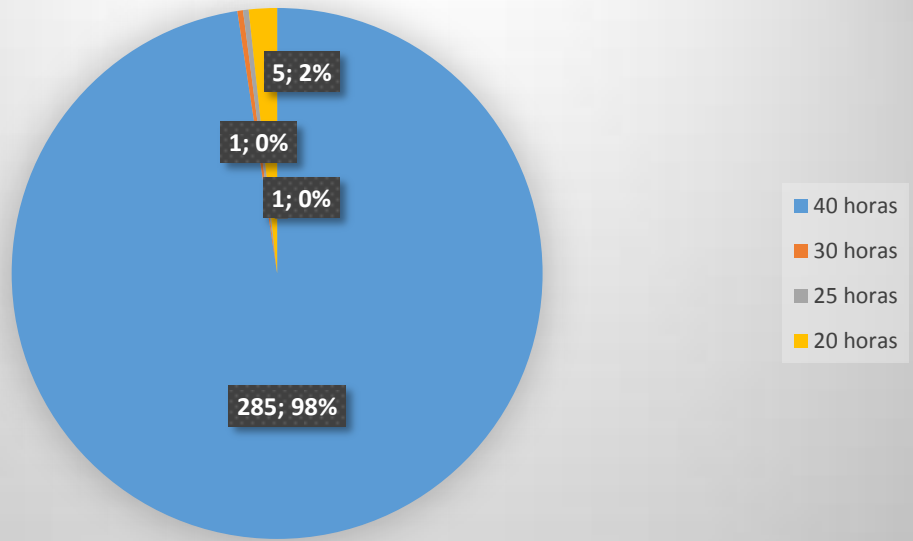

TAE por idade

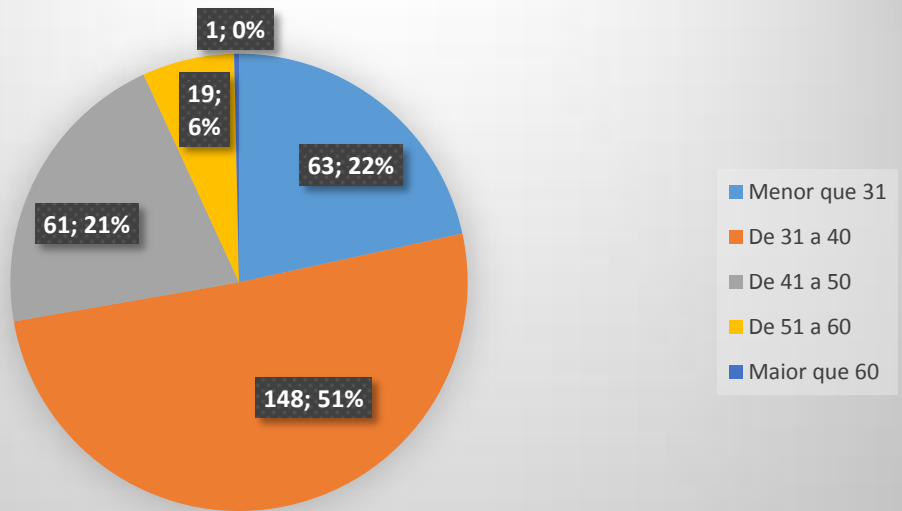

TAE por sexo

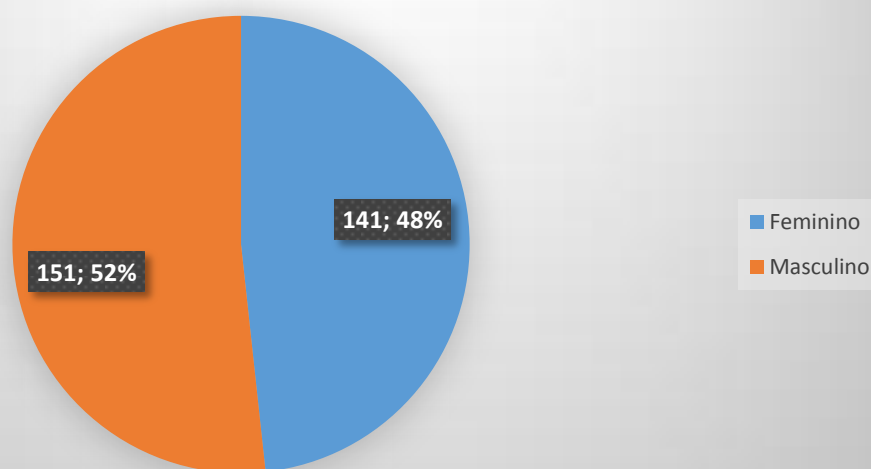

4.3 Relação de professores substitutos e temporários

(Contratação através da Lei nº 8.745/93)

| NOME | EXERCÍCIO | DESLIGAMENTO | LOCALIZAÇÃO | CONTRATO |
|-------------------------------------|------------|--------------|---|------------|
| ADALBERTO APARECIDO BONO JUNIOR | 13/04/2012 | 31/07/2013 | COLEGIADO DE EDUCAÇÃO FÍSICA | TEMPORÁRIO |
| ALCIDES MENDES DA SILVA JUNIOR | 08/05/2012 | 31/03/2013 | COLEGIADO DE CIÊNCIAS SOCIAIS | TEMPORÁRIO |
| ALFREDO ANDERSON TEIXEIRA DE ARAUJO | 02/07/2010 | 30/06/2012 | COLEGIADO DE EDUCAÇÃO FÍSICA | TEMPORÁRIO |
| ALINE OLIVEIRA CAVALCANTI PIMENTEL | 14/05/2012 | 31/12/2013 | COLEGIADO DE CIÊNCIAS FARMACÊUTICAS | SUBSTITUTO |
| ALINE SILVA COSTA | 10/10/2011 | 31/07/2012 | COLEGIADO DE CIÊNCIAS FARMACÊUTICAS | TEMPORÁRIO |
| ANA CACIA FREIRE DOS SANTOS | 06/12/2012 | 06/03/2013 | COLEGIADO DE ENFERMAGEM | SUBSTITUTO |
| ANA CAROLINA CERQUEIRA MEDRADO | 06/05/2011 | 30/06/2012 | COLEGIADO DE PSICOLOGIA | SUBSTITUTO |
| ANA CRISTINA CHAVES ANDRADE | 07/05/2012 | 07/05/2014 | COLEGIADO DE CIÊNCIAS SOCIAIS | SUBSTITUTO |
| ANA PALOMA ARAUJO DE SOUZA | 01/08/2011 | 31/07/2013 | COLEGIADO DE CIÊNCIAS FARMACÊUTICAS | TEMPORÁRIO |
| ANDRÉ FERRAZ GOIANA LEAL | 13/05/2011 | 13/05/2012 | COLEGIADO DE CIÊNCIAS FARMACÊUTICAS | SUBSTITUTO |
| ANNIELLI ARAUJO RANGEL CUNHA | 27/04/2011 | 31/03/2012 | COLEGIADO DE ENGENHARIA DE PRODUÇÃO | SUBSTITUTO |
| ANTONIO RAFAEL DE OLIVEIRA BRITO | 09/10/2012 | | COLEGIADO DE MEDICINA | SUBSTITUTO |
| ANTONIO WANDERLEY DOS SANTOS NETO | 09/04/2012 | 31/03/2013 | COLEGIADO DE ZOOTECNIA | TEMPORÁRIO |
| ARIELSON DOS SANTOS PROTAZIO | 02/04/2012 | 31/03/2013 | COLEGIADO DE CIÊNCIAS DA NATUREZA - SRB | TEMPORÁRIO |
| BRUNO FERREIRA | 01/08/2011 | 31/07/2013 | COLEGIADO DE CIÊNCIAS BIOLÓGICAS | TEMPORÁRIO |
| BRUNO MARINHO CALADO | 19/04/2011 | 19/04/2012 | COLEGIADO DE ENGENHARIA CIVIL | SUBSTITUTO |
| CARLA REGINE REGES SILVA | 01/08/2011 | 31/07/2013 | COLEGIADO DE ENGENHARIA AGRONÔMICA | TEMPORÁRIO |
| CARLOS ALVES DO NASCIMENTO FILHO | 01/08/2011 | 31/07/2012 | COLEGIADO DE CIÊNCIAS DA NATUREZA - SRN | TEMPORÁRIO |

| | | | | |
|---|------------|------------|--|------------|
| CARMEM VALDENIA DA SILVA SANTANA | 19/05/2011 | 31/03/2012 | COLEGIADO DE MEDICINA VETERINÁRIA | SUBSTITUTO |
| CARMÍARIA RAMOS GOMES | 13/05/2011 | 20/10/2012 | COLEGIADO DE ADMINISTRAÇÃO | SUBSTITUTO |
| CASSIO FRANCISCO DA SILVA | 07/12/2011 | 04/10/2013 | COLEGIADO DE ENGENHARIA DA COMPUTAÇÃO | SUBSTITUTO |
| CECILIO RICARDO DE CARVALHO BASTOS | 01/08/2011 | 31/07/2013 | COLEGIADO DE ARTES VISUAIS | TEMPORÁRIO |
| CLARICE RICARDO DE MACEDO PESSOA | 23/04/2012 | 31/12/2013 | COLEGIADO DE MEDICINA VETERINÁRIA | SUBSTITUTO |
| CLÁUDIO CLAUDINO DA SILVA FILHO | 30/05/2011 | 01/03/2013 | COLEGIADO DE ENFERMAGEM | SUBSTITUTO |
| CRISTIANE MORAES MARINHO | 25/08/2011 | 31/12/2012 | COLEGIADO DE CIÊNCIAS SOCIAIS | TEMPORÁRIO |
| DALILA DE BRITO MARQUES RAMOS | 01/08/2011 | 31/03/2013 | COLEGIADO DE CIÊNCIAS FARMACÊUTICAS | TEMPORÁRIO |
| DAMIANA BALLERINI | 28/11/2012 | 31/03/2013 | COLEGIADO DE ARTES VISUAIS | TEMPORÁRIO |
| DANIEL ALVES DE JESUS | 07/10/2011 | 07/04/2012 | COLEGIADO DE CIÊNCIAS SOCIAIS | TEMPORÁRIO |
| DANIEL MUNIZ ROCHA DO NASCIMENTO | 01/06/2011 | 01/06/2012 | COLEGIADO DE ENGENHARIA DE PRODUÇÃO | SUBSTITUTO |
| DANIELA SIQUEIRA COELHO | 15/10/2012 | 31/03/2013 | COLEGIADO DE ENGENHARIA AGRONÔMICA | TEMPORÁRIO |
| DANILO CESAR MOREIRA | 19/08/2011 | 19/02/2012 | COLEGIADO DE ENGENHARIA MECÂNICA | TEMPORÁRIO |
| DEIVD ANDRADE PORTO | 19/04/2011 | 19/04/2012 | COLEGIADO DE ENGENHARIA CIVIL | SUBSTITUTO |
| DENNIS MARINHO OLIVEIRA RAMALHO DE SOUZA | 05/07/2011 | 31/03/2012 | COLEGIADO DE PSICOLOGIA | SUBSTITUTO |
| DEYSE MACHADO SOARES LOPES | 21/03/2011 | 20/11/2012 | COLEGIADO DE CIÊNCIAS FARMACÊUTICAS | SUBSTITUTO |
| EMANUEL JOSE NASCIMENTO MARQUES | 01/08/2011 | 01/02/2012 | COLEGIADO DE CIÊNCIAS DA NATUREZA - SRB | TEMPORÁRIO |
| ENOS FIGUEREDO DE FREITAS | 22/11/2012 | 20/03/2013 | COLEGIADO DE EDUCAÇÃO FÍSICA | TEMPORÁRIO |
| ERICO CRISTIANO ALVES BARBOSA | 26/08/2011 | 26/08/2013 | COLEGIADO DE ENGENHARIA MECÂNICA | TEMPORÁRIO |
| EVANDRO ALVES DA SILVA | 08/08/2011 | 08/02/2012 | COLEGIADO DE ENGENHARIA AGRONÔMICA | TEMPORÁRIO |
| FABIO DE CASTRO PAES LANDIM | 01/08/2011 | 01/02/2012 | COLEGIADO DE CIÊNCIAS DA NATUREZA - SRN | TEMPORÁRIO |
| FABRÍCIO FRANCISCO SANTOS DA SILVA | 01/08/2011 | 31/07/2012 | COLEGIADO DE ENGENHARIA AGRONÔMICA | TEMPORÁRIO |
| FERNANDA GRANJA DA SILVA OLIVEIRA | 05/11/2012 | 31/03/2013 | COLEGIADO DE CIÊNCIAS FARMACÊUTICAS | TEMPORÁRIO |
| FERNANDA PIRES RODRIGUES DE ALMEIDA RIBEIRO | 21/03/2012 | 31/03/2013 | COLEGIADO DE ENFERMAGEM | TEMPORÁRIO |
| FLAVIA PAIVA COUTINHO | 25/08/2011 | 25/02/2012 | COLEGIADO DE CIÊNCIAS BIOLÓGICAS | TEMPORÁRIO |
| FRANCISCO ASSIS FILHO | 02/05/2011 | 02/05/2012 | COLEGIADO DE ADMINISTRAÇÃO | SUBSTITUTO |
| FRANCISCO DA SILVA MATIAS | 26/04/2012 | 24/04/2014 | COLEGIADO DE ENGENHARIA CIVIL | SUBSTITUTO |
| FRANCISCO DE ASSIS FREIRE JUNIOR | 15/10/2012 | 31/07/2013 | COLEGIADO DE EDUCAÇÃO FÍSICA | TEMPORÁRIO |
| FRANCISCO DE TARSO RIBEIRO CASELLI | 23/10/2012 | 16/09/2013 | COLEGIADO DE ENGENHARIA DE PRODUÇÃO | SUBSTITUTO |
| GENESIS NAUM DE FARIAS | 01/08/2011 | 31/03/2013 | COLEGIADO DE CIÊNCIAS DA NATUREZA - SRN | TEMPORÁRIO |
| GINETTON FERREIRA TAVARES | 25/10/2012 | 30/04/2013 | COLEGIADO DE CIÊNCIAS FARMACÊUTICAS | SUBSTITUTO |
| HESLER PIEDADE CAFFÉ FILHO | 28/09/2011 | 28/09/2013 | COLEGIADO DE ADMINISTRAÇÃO | SUBSTITUTO |
| HUMBERVÂNIA REIS GONÇALVES DA SILVA | 23/03/2012 | 30/09/2013 | COLEGIADO DE CIÊNCIAS DA NATUREZA - SRB | TEMPORÁRIO |
| IVAN IGHOUR SILVA SÁ | 16/03/2011 | 30/11/2012 | COLEGIADO DE ENGENHARIA AGRONÔMICA | SUBSTITUTO |
| IZAAC DAMASCENO PEQUENO | 19/09/2011 | 19/03/2012 | COLEGIADO DE ENGENHARIA AGRÍCOLA E AMBIENTAL | TEMPORÁRIO |
| JACKELINE ALVES DE LUCENA | 13/05/2011 | 31/12/2012 | COLEGIADO DE ENFERMAGEM | SUBSTITUTO |

| | | | | |
|--|------------|------------|--|------------|
| JEOVA RODRIGUES SILVA | 12/11/2012 | 31/07/2013 | COLEGIADO DE CIÊNCIAS SOCIAIS | TEMPORÁRIO |
| JERONIMO CONSTANTINO BOREL | 09/10/2012 | 31/03/2013 | COLEGIADO DE ENGENHARIA AGRONÔMICA | TEMPORÁRIO |
| JONILZA BATISTA SOUZA | 05/11/2012 | 28/01/2013 | COLEGIADO DE CIÊNCIAS FARMACÊUTICAS | TEMPORÁRIO |
| JORGE MESSIAS LEAL DO NASCIMENTO | 17/12/2012 | 30/09/2013 | COLEGIADO DE ZOOTECNIA | SUBSTITUTO |
| JOSÉ AUGUSTO MONTEIRO DE CASTRO LIMA | 25/04/2012 | 31/07/2012 | COLEGIADO DE ENGENHARIA AGRONÔMICA | TEMPORÁRIO |
| JOSÉ HAMILTON DA COSTA FILHO | 25/05/2011 | 31/03/2012 | COLEGIADO DE ENGENHARIA DE PRODUÇÃO | SUBSTITUTO |
| JULIETTE NOADYA COSTA SANTOS | 01/08/2011 | 16/03/2012 | COLEGIADO DE EDUCAÇÃO FÍSICA | TEMPORÁRIO |
| KATIA SANTOS BEZERRA | 01/08/2011 | 01/02/2012 | COLEGIADO DE CIÊNCIAS BIOLÓGICAS | TEMPORÁRIO |
| KLEBER AVILA RIBEIRO | 09/05/2012 | 02/07/2013 | COLEGIADO DE ADMINISTRAÇÃO | SUBSTITUTO |
| LARISSA ALVES RIBEIRO DE OLIVEIRA | 26/03/2012 | 31/03/2013 | COLEGIADO DE CIÊNCIAS FARMACÊUTICAS | TEMPORÁRIO |
| LEANDRO BATISTA WANDERLEY | 01/08/2011 | 31/07/2012 | COLEGIADO DE CIÊNCIAS BIOLÓGICAS | TEMPORÁRIO |
| LEANDRO GUIMARAES RODRIGUES | 13/09/2011 | 11/05/2012 | COLEGIADO DE ENGENHARIA AGRONÔMICA | TEMPORÁRIO |
| LEIDJANE PEREIRA SIQUEIRA | 08/08/2011 | 31/03/2013 | COLEGIADO DE EDUCAÇÃO FÍSICA | TEMPORÁRIO |
| MARCELA LUIZA NEVES OLIVEIRA DE SOUZA | 03/05/2012 | 31/03/2014 | COLEGIADO DE CIÊNCIAS FARMACÊUTICAS | TEMPORÁRIO |
| MARCELLA VIANNA CABRAL PAIVA | 03/12/2012 | 31/07/2013 | COLEGIADO DE CIÊNCIAS BIOLÓGICAS | TEMPORÁRIO |
| MARCELO PEREIRA DE LIMA | 09/08/2011 | 31/03/2013 | COLEGIADO DE CIÊNCIAS SOCIAIS | TEMPORÁRIO |
| MARCOS KLEBER DIAS DE BARROS | 26/10/2011 | 31/03/2012 | COLEGIADO DE ENGENHARIA AGRÍCOLA E AMBIENTAL | SUBSTITUTO |
| MARCOS REIS DOS SANTOS | 01/08/2011 | 31/03/2013 | COLEGIADO DE CIÊNCIAS BIOLÓGICAS | TEMPORÁRIO |
| MARCOS VINICIUS MEIADO | 01/08/2011 | 31/03/2013 | COLEGIADO DE CIÊNCIAS BIOLÓGICAS | TEMPORÁRIO |
| MARIA DA CONCEIÇÃO CURAÇA GONÇALVES | 05/09/2011 | 31/03/2013 | COLEGIADO DE ARTES VISUAIS | TEMPORÁRIO |
| MARIA GARDENNY RIBEIRO PIMENTA MARTINS | 12/08/2011 | 31/07/2013 | COLEGIADO DE CIÊNCIAS BIOLÓGICAS | TEMPORÁRIO |
| MARIA ROSA DE JESUS PIAUILINO NEGREIROS | 12/11/2012 | 31/03/2013 | COLEGIADO DE CIÊNCIAS DA NATUREZA - SRN | TEMPORÁRIO |
| MARIA THERESA NUNES MORAIS DA SILVA | 09/08/2011 | 31/07/2013 | COLEGIADO DE CIÊNCIAS FARMACÊUTICAS | TEMPORÁRIO |
| MARIANA CAMPOS FONTALVO | 26/04/2012 | 26/02/2013 | COLEGIADO DE MEDICINA VETERINÁRIA | SUBSTITUTO |
| MATHEUS PINHO DE CARVALHO XISTO | 19/04/2012 | 19/04/2014 | COLEGIADO DE MEDICINA VETERINÁRIA | SUBSTITUTO |
| MICHELLINE LINS SILVERIO | 03/05/2012 | 31/07/2013 | COLEGIADO DE CIÊNCIAS BIOLÓGICAS | TEMPORÁRIO |
| MIRONALDO BORGES DE ARAÚJO FILHO | 29/04/2010 | 10/02/2012 | COLEGIADO DE ENGENHARIA CIVIL | SUBSTITUTO |
| MONICA MARIA DA PAZ NEMORA CAVALCANTE DA SILVA | 01/08/2011 | 01/08/2012 | COLEGIADO DE MEDICINA | SUBSTITUTO |
| PATRICIA DOS SANTOS NASCIMENTO | 23/04/2012 | 31/12/2012 | COLEGIADO DE ENGENHARIA AGRONÔMICA | TEMPORÁRIO |
| PATRICIO FERREIRA BATISTA | 01/08/2011 | 31/03/2013 | COLEGIADO DE ENGENHARIA AGRÍCOLA E AMBIENTAL | TEMPORÁRIO |
| | 07/11/2012 | 31/03/2014 | COLEGIADO DE ENGENHARIA AGRONÔMICA | TEMPORÁRIO |
| PAULA DA LUZ GALRÃO | 03/05/2011 | 31/08/2012 | COLEGIADO DE CIÊNCIAS SOCIAIS | SUBSTITUTO |
| PEDRO MACÁRIO DE MOURA | 26/05/2011 | 25/05/2013 | COLEGIADO DE CIÊNCIAS BIOLÓGICAS | TEMPORÁRIO |
| POLLYANA RAMOS MATTANA VIEIRA | 01/08/2011 | 31/07/2013 | COLEGIADO DE ARTES VISUAIS | TEMPORÁRIO |
| PRISCILLA MÉCIA CONCEIÇÃO CARVALHO | 09/06/2011 | 31/05/2013 | COLEGIADO DE CIÊNCIAS DA NATUREZA - SRB | SUBSTITUTO |
| RAFAEL CASATI | 15/04/2011 | 01/03/2013 | COLEGIADO DE ARQUEOLOGIA E | SUBSTITUTO |

| | | | PRESERVAÇÃO PATRIMONIAL | |
|--------------------------------------|------------|------------|---|------------|
| REBECA SOARES MACHADO | 12/09/2011 | 30/09/2012 | COLEGIADO DE PSICOLOGIA | SUBSTITUTO |
| REGINALDO LUIZ DO NASCIMENTO | 09/10/2012 | 31/07/2013 | COLEGIADO DE EDUCAÇÃO FÍSICA | TEMPORÁRIO |
| RICARDO MENEZES PRATES | 15/07/2011 | 01/02/2013 | COLEGIADO DE ENGENHARIA ELÉTRICA | SUBSTITUTO |
| RICHARD DOMINGOS FARIAS DOS SANTOS | 13/04/2012 | 21/03/2014 | COLEGIADO DE ENGENHARIA DE PRODUÇÃO | SUBSTITUTO |
| RILDO GERALDO SIQUEIRA DOS SANTOS | 21/03/2012 | 31/03/2013 | COLEGIADO DE MEDICINA VETERINÁRIA | TEMPORÁRIO |
| ROCHANE REGINA NEVES BAPTISTA TORRES | 27/11/2012 | 31/07/2013 | COLEGIADO DE CIÊNCIAS BIOLÓGICAS | TEMPORÁRIO |
| RODRIGO MOREIRA BACURAU | 14/09/2011 | 14/02/2012 | COLEGIADO DE ENGENHARIA DA COMPUTAÇÃO | SUBSTITUTO |
| SALVIO NAPOLEAO SOARES ARCOVERDE | 02/04/2012 | 31/07/2013 | COLEGIADO DE ENGENHARIA AGRONÔMICA | TEMPORÁRIO |
| SAMELLA DOS SANTOS VIEIRA | 18/10/2012 | 20/07/2014 | COLEGIADO DE PSICOLOGIA | SUBSTITUTO |
| SAMIRA TEIXEIRA LEAL DE OLIVEIRA | 23/10/2012 | 31/03/2013 | COLEGIADO DE CIÊNCIAS FARMACÊUTICAS | TEMPORÁRIO |
| SARAH RAQUEL GOMES DE LIMA | 01/08/2011 | 29/02/2012 | COLEGIADO DE CIÊNCIAS FARMACÊUTICAS | TEMPORÁRIO |
| SCYLA PINTO COSTA PIMENTA | 31/08/2011 | 31/07/2013 | COLEGIADO DE CIÊNCIAS SOCIAIS | TEMPORÁRIO |
| SILVIO ALAN GONÇALVES BOMFIM REIS | 28/09/2011 | 28/09/2013 | COLEGIADO DE CIÊNCIAS FARMACÊUTICAS | TEMPORÁRIO |
| SILVIO LEANDRO GONCALVES BONFIM REIS | 01/08/2011 | 31/07/2013 | COLEGIADO DE CIÊNCIAS FARMACÊUTICAS | TEMPORÁRIO |
| SIMARA REGINA DE OLIVEIRA RIBEIRO | 27/11/2012 | 31/03/2014 | COLEGIADO DE EDUCAÇÃO FÍSICA | TEMPORÁRIO |
| THAIS DE OLIVEIRA TESSAROTTO | 05/10/2011 | 31/03/2013 | COLEGIADO DE CIÊNCIAS SOCIAIS | TEMPORÁRIO |
| THAIS TEIXEIRA RIOS | 12/11/2012 | 30/09/2013 | COLEGIADO DE CIÊNCIAS DA NATUREZA - SRB | TEMPORÁRIO |
| WALBERTO GIORDANO SANTOS SILVA | 22/11/2012 | 31/03/2013 | COLEGIADO DE CIÊNCIAS DA NATUREZA - SRB | TEMPORÁRIO |

4.4. Servidores cedidos/ requisitados/ exercício provisório/ colaboração técnica

4.4.1. Servidores da Univasf em exercício em outros órgãos

| SERVIDORES | MATRÍCULA | CARGO | ÓRGÃO DESTINO | SITUAÇÃO | RETORNO |
|-----------------------------------|-----------|--|--------------------------------|---------------------|------------|
| Anaide Soares dos Santos | 1537746 | Assistente em Administração | TRE Pernambuco | Requisitado | 19/11/2012 |
| Anderson Lopes de Souza | 1475424 | Assistente em Administração | UFPE | Colaboração Técnica | 29/06/2012 |
| Caio Eduardo Silva Mulatinho | 1543150 | Professor da Carreira do Magistério Superior | Estado de Pernambuco | Cedido | |
| Carlos Alberto Coelho | 54067 | Administrador | Prefeitura de Petrolina | Cedido | |
| Cássio Antonio Fonseca Lima | 1537977 | Assistente em Administração | Procuradoria Seciconal Federal | Requisitado | |
| Dewilson Luiz Oliveira | 1554918 | Assistente em Administração | TRE Bahia | Requisitado | |
| Diogo Silva Hoffmann | 1664585 | Assistente em Administração | Procuradoria Seciconal Federal | Requisitado | |
| Fábio José Cardozo | 6294582 | Contador | Prefeitura de Petrolina | Cedido | 29/10/2012 |
| Hinalton Henrique Ramos de Araujo | 1537874 | Assistente em Administração | TRE Pernambuco | Requisitado | 14/11/2012 |
| Hiram Deiques Peres | 1618406 | Assistente em Administração | Ministério do Turismo | Cedido | 14/01/2013 |

| | | | | | |
|---|---------|--|-----------------------------------|----------------------|------------|
| Inajara de Moraes Peres | 6055619 | Assistente em Administração | Câmara dos Deputados | Cedido | |
| Josias Santana dos Santos | 1539536 | Assistente em Administração | Prefeitura de Petrolina | Cedido | |
| Joyce Cristina da Silva Holanda | 1743669 | Técnico de laboratório - arqueologia | IF Sertão Pernambucano | Colaboração Técnica | 18/04/2013 |
| Juliana Morcelli Bradão | 1538846 | Assistente em Administração | UNB | Exercício Provisório | |
| Leila Damiana Almeida dos Santos | 1672464 | Professor da Carreira do Magistério Superior | UFRB | Colaboração Técnica | 02/12/2012 |
| Lúcio Guilherme Leal | 1551309 | Assistente em Administração | Prefeitura de Petrolina | Cedido | |
| Márcia Paloma Paraguassu | 1539044 | Assistente em Administração | TRE Pernambuco | Requisitado | |
| Maria Lúcia Alves Borges | 1133816 | Contínuo | TRE Pernambuco | Requisitado | |
| Maria Olívia Belfort | 1544187 | Enfermeira | IF Bahia | Colaboração Técnica | 28/05/2012 |
| Mila Ribeiro dos Santos | 1620924 | Assistente em Administração | Defensoria Pública Geral da União | Requisitado | |
| Nadielson Barbosa de França | 1537920 | Assistente em Administração | Prefeitura de Petrolina | Cedido | |
| Pedro Antônio dos Santos Almeida | 1620357 | Assistente em Administração | UFMA | Colaboração Técnica | 05/02/2013 |
| Rosemary Montiel Scherer | 1673399 | Professor da Carreira do Magistério Superior | UFGD | Exercício Provisório | 08/03/2012 |
| Rozzanna Esther Cavalcanti Reis de Figueiredo | 1628247 | Bióloga | UFPB | Exercício Provisório | |
| Tarina Unzer Macedo | 1476149 | Professor da Carreira do Magistério Superior | IF- São Carlos | Exercício Provisório | |
| Viviane Chaves Pereira | 2560226 | Médica | UFPI | Colaboração Técnica | |

4.4.2 Servidores de outras instituições em exercício na Univasf

| NOME | MATRÍCULA | CARGO | ÓRGÃO DE ORIGEM | SITUAÇÃO | RETORNO |
|--------------------------------------|-----------|--|-----------------|----------------------|------------------------------|
| Ana Isabel Azevedo | 1134776 | Fonoaudióloga | UFPE | Colaboração Técnica | |
| Ana Paula Pereira Alves | 1463831 | Técnico em Agropecuária | EAFSB | Colaboração Técnica | Redistribuída para a Univasf |
| Milka Alves Correia Barbosa | 3152151 | Professor da Carreira do Magistério Superior | UFAL | Exercício Provisório | |
| João Calixto da Silva Mota | 6039684 | Agente Administrativo | MEC | Cedido | Retornou em março/2012 |
| Lucineide Santos Silva | 2551115 | Professor da Carreira do Magistério Superior | UFBA | Exercício Provisório | |
| Sonia Lorena Soeira Argolo Fernandes | 2243854 | Professor da Carreira do Magistério Superior | UFBA | Exercício Provisório | |

4.5 Servidores afastados para pós-graduação/ capacitação

| NOME | MOTIVO | VIGÊNCIA |
|----------------------------|-----------------------------------|---|
| Adriana Moreno Costa Silva | Doutorado em Química junto a UFBA | 19/03/2008 a 19/03/2009 - PORT.Nº. 215, DE 27/03/2008 Prorrogar, até 18/03/2010 - PORT. Nº. 179, DE 10/03/2009 01/05/2011 a 01/05/2012 - PORT. Nº. 656, DE 10/08/2011 |

| | | |
|----------------------------------|--|--|
| Alexandre Ramalho Silva | Doutorado junto à Universidade do ABC | 21/03/2011 a 21/03/2012 - PORT. Nº. 926, DE 21/12/2010 22/03/2012 a 22/03/2013 - PORT/SGP Nº. 145, DE 31/05/2012 |
| Ana Catarina Luscher Albinati | Doutorado na UFRPE | 14/04/2012 a 14/04/2013 - PORT/SGP Nº. 001, DE 02/04/2012 |
| Ana Emília de Melo Queiroz | Estágio Doutoral na UFES | 10.08.2011 a 10.08.2012 - PORT. Nº. 619, DE 02/08/2011 FINALIZAR, a pedido, a partir de 16/07/2012 - PORT/SGP Nº. 216, DE 16/07/2012. |
| Anderson da Costa Armstrong | Realizar Treinamento em Novas Técnicas de Imagem cardiovascular(Cardiac Tomography, Cardiac Magnetic Resonance, and Echocardiography) no Johns Hopkins University School of Medicine na cidade de Baltimore, Maryland - Estados Unidos | 12/07/2011 a 12/01/2012 - PORT. Nº. 530, DE 11/07/2011 Prorrogar, até 30/03/2013 - PORT. Nº. 378, DE 01/03/2012 |
| Ângela de Oliveira Carneiro | Doutorado em Saúde Pública na ENSP-FIOCRUZ | Autorizar até 28/01/2010 - Portaria nº. 250, de 01/04/2009 Prorrogar, até 28/01/2011 - PORT. Nº. 103, de 18/02/2010 Prorrogar, a partir de 01/12/2012 até 01/09/2013 - PORT./SGP Nº. 478, de 07/12/2012 |
| Ângelo Antônio Macedo Leite | Doutorado em Engenharia de Produção na UFSC | 01/04/2010 a 01/04/2011 - PORT. Nº. 99, de 18/02/2010 Prorrogar, até 01/04/2012 - PORT. Nº. 106, DE 15/02/2011 Prorrogar, até 01/04/2013 - PORT. Nº. 500, DE 28/03/2012 |
| Antônio de Almeida Fernandes | Mestrado em Engenharia Elétrica na UFBA | 01/04 a 31/12/2010 - PORT Nº. 229, DE 05.04.2010 Prorrogar, até o dia 31/12/2011 - PORT. Nº. 198, DE 22/03/2011 Prorrogar, até 01/07/2012 - PORT. Nº. 471, DE 20/03/2012 |
| Bruno Ceotto Sobrinho | Doutorado em Engenharia Civil junto a UFPE | 03/03/2008 a 03/03/2009 - PORT. Nº. 19, DE 11/01/2008 Prorrogar, até 02/03/2010 - PORT. Nº. 247, DE 01/04/2009 04/03/2011 a 28/02/2012 - PORT. Nº. 479, DE 27/06/2011 |
| Bruno Leonardo de Freitas Soares | Doutorado junto à Universitat Leipzig Alemanha | 01/05/2012 a 01/05/2013 - PORT. Nº. 380, DE 01/03/2012 |
| Deranor Gomes de Oliveira | Doutorado em Gestão junto à Universidade de Évora em Portugal | 22/09/2011 a 22/09/2012 - PORT. Nº. 740, DE 08/09/2011 23/09/2012 a 23/09/2013 - PORT. Nº. 823, de 04/10/2012 |
| Dinani Matoso Fialho | Mestrado em Cirurgia e Experimentação junto a Johns Hopkins University, Baltimore, USA | 01/09/2011 a 28/02/2012 - PORT. Nº. 732, DE 01/09/2011 29/02/2012 a 29/02/2013 - PORT. Nº. 668, DE 25/06/2012 |
| Durval Baraúna Junior | Doutorado em Ciência Veterinária junto a UFRPE | 01/03/2012 a 01/03/2013 - PORT. Nº. 371, DE 01/03/2012 |
| Edson Leite Araújo | Doutorado em Engenharia Elétrica na Universidade Estadual de Campinas/SP | 22/02/2011 a 22/02/2012 - PORT. Nº. 107, de 15/02/2011 |
| Erica de Sousa Checcucci | Doutorado em Difusão do Conhecimento na UFBA | 27/02/2010 a 27/02/2011 - PORT. Nº. 104, de 19/02/2010 Prorrogar, até 27/02/2012 - PORT. Nº. 196, DE 22/03/2011 Prorrogar, até 27/02/2013 - PORT/SGP Nº. 133, DE 23/05/2012 |
| Erlon Rabelo Cordeiro | Doutorado em Engenharia Industrial na UFBA | 01/05/2012 a 30/04/2013 - PORT/SGP Nº. 189, DE 25/06/2012 |
| Fabio Nelson de Sousa Pereira | Mestrado em Engenharia Agrícola junto à Universidade Federal do Vale do São Francisco | 01/08/2012 a 01/08/2013 - PORT/SGP Nº. 353, de 05/10/2012 |
| Francisco Alves Pinheiro | Cursar Doutorado em Segurança e Saúde Ocupacionais junto à Universidade do Porto - Portugal | 17/02/2011 a 17/02/2012 - PORT. Nº. 920, de 20/12/2010 18/02/2012 a 18/02/2013 - PORT. 373, DE 01/03/2012 |
| Guilherme de Souza Medeiros | Doutorado em História na França | 14/04/2008 a 14/04/2009 - PORT. Nº. 220, DE 27/03/2008 07 a 31/03/2011 - PORT. Nº. 925, DE 21/12/2010 24/12/2011 a 26/01/2012 - PORT. Nº. 985, DE 05/12/2011 |
| Hélio Leandro Lopes | Doutorado em Engenharia Civil na UFPE | 29/11/2011 a 18/08/2012 - PORT. Nº. 964, DE 28/11/2011 Prorrogar, até agosto de 2013 - PORT./SGP nº 484, de 07/12/2012 |

| | | |
|------------------------------------|--|--|
| João Alves do Nascimento Junior | Estágio Doutoral na UFES | 20/11/2011 a 31/03/2012 - PORT. Nº. 871, DE 31/10/2011 e Retificação de 08/11/2011 Prorrogar, até 30/10/2012 - PORT. Nº. 501, DE 28/03/2012 |
| Juliana Morcelli Brandão | Mestrado Profissional em Propriedade Intelectual e Inovação Tecnológica - INPI no Rio de Janeiro | 01/04/2010 a 01/04/2011 - PORT. Nº. 237, de 06/04/2010 31/03/2011 a 31/03/2012 - PORT. Nº. 386, DE 23/05/2011 |
| Lino Marques da Silva | Doutorado em Matemática na UNICAMP | 04/08/2010 a 04/08/2011 - PORT. Nº. 595, DE 21/07/2010 Prorrogar, até 04/08/2012 - PORT. Nº. 749, DE 13/09/2011 Prorrogar, até 04/08/2013 - PORT/SGP Nº. 352, de 05/10/2012 |
| Livia de Oliveira e Lucas | Mestrado em Arqueologia junto a UFPE | 01/04/2012 a 01/04/2013 - PORT/SGP Nº. 080, DE 03/05/2012 |
| Manoel de Oliveira Santos Sobrinho | Doutorado em Engenharia Elétrica na UFBA | 30/04/2009 a 31/01/2010 - PORT. Nº. 297, de 31/01/2010 Prorrogar, até 31/01/2011 - PORT. Nº. 101, de 18/02/2010 01/02/2012 a 01/02/2013 - PORT. Nº. 376, DE 01/03/2012 |
| Manoel Messias Alves de Souza | Doutorado em Educação na Universidade Católica Santa Fé, Argentina | 29/02/2012 a 29/02/2013 - PORT. Nº. 084, DE 20/01/2012 |
| Marcelo Santos Linder | Doutorado junto à Universidade Federal da Bahia | 05/03/2012 a 05/03/2013 - PORT. Nº. 377, DE 01/03/2012 |
| Marcos Antônio da Silva Irmão | Doutorado em Ciência e Engenharia de Materiais - UFCG | 15/02/2008 a 15/02/2009 - PORT. Nº. 89, DE 25/02/2008 Prorrogar, até 14/02/2010 - PORT. Nº. 249, DE 01/01/2009 01/03/2011 a 01/03/2012 - PORT. Nº. 715, DE 30/08/2011 |
| Margaret Olinda de Souza Carvalho | Doutorado junto a UFBA | 26/03/2012 a 26/03/2013 - PORT. Nº. 502, DE 28/03/2012 |
| Maria Andreia Lopes de Freitas | Cursar Pós-doutorado na Alemanha | 01/02/2012 a 01/02/2013 - PORT. Nº. 065, DE 18/01/2012 |
| Maria Fatima Barbosa Souza | Doutorado em Arqueologia junto a UFPE | 01/03/2011 a 01/03/2012 - PORT. Nº. 105, de 15/02/2011 02/03/2012 a 02/03/2013-PORT/SGP Nº. 146, DE 31/05/2012 |
| Mauro Alexandre Farias Fontes | Doutorado em Arqueologia junto a UFPE | 01/02/2011 a 01/02/2012 - PORT. Nº. 108, DE 15/02/2011 |
| Max Santana Rolemberg Farias | Doutorado em Ciência da Computação na UFPE | 01/03/2010 a 28/02/2011 - PORT. Nº. 122, de 02/03/2010 Prorrogar, até 28/02/2012 - PORT. Nº. 195, DE 22/03/2011 Prorrogar, até 28/02/2013 - PORT. Nº. 499, DE 28/03/2012 |
| Mônica Aparecida Tomé | Doutorado em Demografia na UNICAMP | 01/03/2008 a 01/03/2009 - PORT. Nº. 87, DE 25/02/2008 Prorrogar, até 28/02/2010 - PORT. Nº. 145, DE 20/02/2009 01/04/2011 a 01/03/2012 - PORT. Nº. 197, DE 22/03/2011 |
| Mônica Cecília Pimentel de Melo | Doutorado em Enfermagem na UFC | 31/07/2012 a 31/07/2013 - PORT/SGP Nº. 191, DE 25/06/2012 |
| Paulo José Pereira | Doutorado em Demografia na UNICAMP | 01/03/2008 a 01/03/2009 - PORT. Nº. 88, DE 25/02/2008 Prorrogar, até 28/02/2010 - PORT. Nº. 146, DE 20/02/2009 01/04/2011 a 01/03/2012 - PORT. Nº. 194, DE 22/03/2011 |
| Sayonara Maria de Moraes Pinheiro | Doutorado em Engenharia Civil na Universidade Estadual de Campinas/SP | 06/03/2008 a 06/03/2009 - PORT. Nº. 21, DE 11/01/2008 Prorrogar, até 05/03/2010 - PORT. Nº. 160, DE 02/03/2009 16/04/2011 a 28/02/2012 - PORT. Nº. 104, de 15/02/2011 |
| Seldon Almeida de Souza | Doutorado em Zootecnia junto à Universidade Federal da Bahia - UFBA | 23/11/2012 a 23/11/2013 - PORT/SGP. Nº. 485, DE 07/12/2012 |
| Sérgio Marcelino da Mota Lopes | Doutorado junto à Universidade Federal da Bahia | 05/03/2012 a 05/03/2013 - PORT. Nº. 379, DE 01/03/2012 |
| Valdner Daízio Ramos Clementino | Doutorado em Gestão junto à Universidade de Évora Portugal | 21/10/2008 a 21/10/2009 - PORT. Nº. 660, DE 10/10/2008 Prorrogar, até 20/10/2010 - PORT. Nº. 627, DE 11/09/2009 20/10/2010 a 20/10/2011 - PORT. Nº. 726, DE 08/09/2010 Prorrogar, até 20/10/2012 - PORT. Nº. 716, DE 30/09/2011 |

| | | |
|-----------------------------------|--------------------------|---|
| Virginia de Oliveira Alves Passos | Estágio Doutoral na UFES | 12/12/2011 a 31/03/2012 - PORT. Nº. 872, DE 31/10/2011 e Retificação de 08/11/2011 Prorrogar, até 12/07/2012 - PORT/SGP Nº. 190, DE 25/06/2012 |
|-----------------------------------|--------------------------|---|

4.6. Licença para capacitação

| NOME | CARGO | DURAÇÃO | CURSO |
|------------------------|-----------------------------|-------------------------|-------------|
| Luzia Coelho Rodrigues | Assistente em Administração | 14/03/2012 a 11/06/2012 | Inglês |
| José Fábio Cardozo | Contador | 30/07/2012 a 27/10/2012 | Informática |

4.7. Servidores designados/ nomeados para o exercício de função/ cargo de direção no ano de 2012

| SIAPE | SERVIDOR | DATA DA DESIGNAÇÃO | FUNÇÃO/ CARGO DE DIREÇÃO | FG/CD |
|---------|---|--------------------|--|-------|
| 1537709 | ADRIANA GOMES RIBEIRO CRUZ | 01/03/2012 | SEÇÃO DE REGISTRO E CONTROLE DE CONTRATO | FG-02 |
| 2538803 | ALANE PEREIRA DE OLIVEIRA | 17/02/2012 | SECRETARIA DE REGISTRO E CONTROLE ACADÊMICO | CD-03 |
| 1623178 | ALEX FERRAZ ANGELINO VILELA | 09/02/2012 | DIRETORIA DE OBRAS E ORÇAMENTO | CD-04 |
| 1844727 | ALEX VIEIRA ALVES | 23/05/2012 | SUBCOORDENAÇÃO DO COLEGIADO DE ENGENHARIA DE PRODUÇÃO | |
| 1673840 | ALEXANDRE COUTINHO ANTONELLI | 09/02/2012 | SUBCOORDENAÇÃO DO COLEGIADO DE MEDICINA VETERINÁRIA | |
| 1740217 | ALEXSANDRO DOS SANTOS MACHADO | 09/02/2012 | ASSESSORIA DE RELAÇÕES INTERINSTITUCIONAIS E INTERNACIONAIS | CD-03 |
| 1618627 | ALINE BRAGA DE CARVALHO GUEDES | 09/02/2012 | SECRETARIA DE GESTÃO DE PESSOAS | CD-03 |
| 1775196 | ANA AMÉLIA DOMINGUES GOMES | 04/04/2012 | COORDENAÇÃO ADMINISTRATIVA DO HOSPITAL VETERINÁRIO | FG-01 |
| 1544026 | ANA CRISTINA DE ARAUJO SOUZA SANTANA | 15/02/2012 | COORDENAÇÃO DE CADASTRO E PAGAMENTO | FG-01 |
| 1732733 | ANA KAROLINA LACERDA DO RÊGO DE ARAÚJO SÁ | 16/03/2012 | SETOR DE ANÁLISE DE CONTRATOS E CONVÊNIOS DA PROCURADORIA JURÍDICA | FG-04 |
| 6333621 | ANGELICA MARIA DE VASCONCELOS | 01/03/2012 | COORDENAÇÃO DE ADMINISTRAÇÃO DO CAMPUS - SRN | FG-05 |
| 1804501 | ANILSON JOSÉ DE SOUZA | 14/05/2012 | COORDENAÇÃO DO COLEGIADO DE CIÊNCIAS DA NATUREZA - SRB | FG-01 |
| 1804501 | ANILSON JOSÉ DE SOUZA | 25/10/2012 | COORDENAÇÃO DO CURSO DE CIÊNCIAS DA NATUREZA - SBF | FCC |
| 1618789 | ANTONIA IVONETE GOMES DE SOUZA | 01/03/2012 | SEÇÃO DE ADMINISTRAÇÃO DO SRCA | FG-02 |
| 1423642 | ANTONIO PIRES CRISÓSTOMO | 03/12/2012 | PRÓ-REITORIA DE GESTÃO E ORÇAMENTO | CD-02 |
| 1423642 | ANTONIO PIRES CRISÓSTOMO | 09/02/2012 | SECRETARIA DE GESTÃO E ORÇAMENTO | CD-03 |
| 1423642 | ANTONIO PIRES CRISÓSTOMO | 21/08/2012 | PRÓ-REITORIA DE GESTÃO E ORÇAMENTO | CD-03 |

| | | | | |
|---------|---------------------------------------|------------|--|-------|
| 1618659 | ANTONIO SABINO DA SILVA FILHO | 28/02/2012 | ASSESSORIA ADMINISTRATIVA PROGEST | FG-03 |
| 1474839 | ARCANJO FERREIRA DE SOUZA NETO | 09/10/2012 | DIRETORIA DE DESENVOLVIMENTO INSTITUCIONAL | CD-04 |
| 1474839 | ARCANJO FERREIRA DE SOUZA NETO | 14/02/2012 | OUVIDORIA | FG-01 |
| 1717196 | ARNALDO JOSÉ CORREIA MAGALHÃES JUNIOR | 25/10/2012 | COORDENAÇÃO DO CURSO DE CIÊNCIAS DA NATUREZA - SRN | FCC |
| 2547521 | AUGUSTO HENRYQUE COSTA DE SOUZA | 02/03/2012 | COORDENAÇÃO DE ADMINISTRAÇÃO | FG-01 |
| 2547521 | AUGUSTO HENRYQUE COSTA DE SOUZA | 22/06/2012 | COORDENAÇÃO DA ADMINISTRAÇÃO DA FAZENDA DO CAMPUS DE CIÊNCIAS AGRÁRIAS | FG-01 |
| 1767229 | AUGUSTO MIGUEL NASCIMENTO LIMA | 25/10/2012 | COORDENAÇÃO DO CURSO DE ENGENHARIA AGRONÔMICA | FCC |
| 1565286 | BALBINO LINO DOS SANTOS | 25/10/2012 | COORDENAÇÃO DO CURSO DE ENFERMAGEM | FCC |
| 1736643 | BENILSON COELHO ALENCAR | 01/03/2012 | SEÇÃO DE CONTROLE DE LICITAÇÕES, CONTRATOS, CONVÊNIOS, ORÇAMENTÁRIO, FINANCEIRO E GESTÃO DE PESSOAS | FG-02 |
| 1618861 | BRUNO CEZAR SILVA | 09/03/2012 | COORDENAÇÃO DE REVISÃO DE NORMAS INSTITUCIONAIS | FG-01 |
| 1852111 | CÁTIA GOMES RODRIGUES | 16/03/2012 | COORDENAÇÃO ADMINISTRATIVA DO CAMPUS DE SENHOR DO BONFIM | FG-05 |
| 1852111 | CÁTIA GOMES RODRIGUES | 22/06/2012 | COORDENAÇÃO ADMINISTRATIVA DO CAMPUS DE SENHOR DO BONFIM | FG-05 |
| 1538860 | CELIA VIRGINIA ALVES DE SOUZA | 22/06/2012 | COORDENAÇÃO DE ADMINISTRAÇÃO DO CAMPUS DE JUAZEIRO | FG-01 |
| 1468017 | CHEILA NATALY GALINDO BEDOR | 09/02/2012 | DIRETORIA DE PESQUISA | CD-04 |
| 1475043 | CHRISTIAN VICHI | 09/10/2012 | OUVIDORIA | FG-01 |
| 1620423 | CRISTIANE DE QUEIROZ BEZERRA | 14/05/2012 | COORDENAÇÃO DE CONTRATOS E CONVÊNIOS | FG-01 |
| 1673600 | DANIEL HENRIQUE PEREIRA ESPÍNDULA | 25/10/2012 | COORDENAÇÃO DO CURSO DE PSICOLOGIA | FCC |
| 1804683 | DAVID FERNANDO DE MORAIS NERI | 10/02/2012 | DIRETORIA GERAL DE EDUCAÇÃO À DISTÂNCIA | CD-04 |
| 1732575 | DEIZE RAQUEL DOS REIS CRUZ | 02/05/2012 | DIVISÃO DE SUPORTE E APOIO TÉCNICO AO ENSINO DO CAMPUS-FAZ | FG-05 |
| 1618272 | DOMINGOS RAMOS BRANDAO | 09/02/2012 | CONTROLADOR INTERNO | CD-03 |
| 1852799 | EDILEIDE DE SOUSA COELHO | 12/11/2012 | COORDENAÇÃO DE LEGISLAÇÃO E NORMAS | FG-01 |
| 1852799 | EDILEIDE DE SOUSA COELHO | 15/02/2012 | DIVISÃO DE DESEMPENHO | FG-04 |
| 1619789 | EDILENE BEZERRA DA SILVA | 01/03/2012 | SECRETÁRIA ADMINISTRATIVA DA VICE-REITORIA | FG-01 |
| 2619789 | EDILENE BEZERRA DA SILVA | 16/11/2012 | SECRETÁRIA ADMINISTRATIVA DA VICE-REITORIA | FG-01 |
| 1619743 | EDILUCIA BARROS DA SILVA | 01/03/2012 | SECRETÁRIA DA PRO-REITORIA DE INTEGRAÇÃO | FG-04 |
| 1806118 | EDMILSON SANTOS DOS SANTOS | 09/02/2012 | CHEFE DE GABINETE DA REITORIA | CD-03 |
| 1806118 | EDMILSON SANTOS DOS SANTOS | 11/12/2012 | ASSESSORIA ESPECIAL | CD-02 |
| 1474013 | EDNA SANTIAGO BENTA | 08/10/2012 | SUBCOORDENAÇÃO DO COLEGIADO DE ENGENHARIA MECÂNICA | |
| 1341943 | EDSON LEITE ARAUJO | 17/09/2012 | VICE-COORDENADOR DO PROGRAMA DE PÓS GRADUAÇÃO STRICTO SENSU MESTRADO PROFISSIONAL EM MATEMÁTICA EM REDE NACIONAL | |
| 1716619 | ELENICE ANDRADE MORAES | 25/10/2012 | COORDENAÇÃO DO CURSO DE ZOOTECNIA | FCC |
| 1807212 | ELIDIANE SUANE DIAS DE MELO | 04/04/2012 | COORDENAÇÃO DE PLANEJAMENTO DA PRÓ-REITORIA DE PLANEJAMENTO E | FG-01 |

| | | | ADMINISTRAÇÃO | |
|---------|---|------------|---|-------|
| 1670399 | ELOIZA RIBEIRO LOPES GAMA | 13/04/2012 | COORDENAÇÃO ADMINISTRATIVA E ACADÊMICA DA SECRETARIA DE EDUCAÇÃO A DISTÂNCIA | FG-01 |
| 1490693 | EURICLESIO BARRETO SODRÉ | 09/02/2012 | DIRETORIA DE ARTE, CULTURA E AÇÃO COMUNITÁRIA | CD-04 |
| 1555539 | FABIO DA SILVA SEIXAS | 09/02/2012 | DIRETORIA DE INFRAESTRUTURA | CD-04 |
| 1527637 | FABRICIO SOUZA SILVA | 09/02/2012 | DIRETORIA DE PROJETOS ESPECIAIS DE GRADUAÇÃO | CD-04 |
| 1620826 | FATIMA KETUSSIA DOS SANTOS | 15/02/2012 | COORDENAÇÃO DE ATENÇÃO À SAÚDE DO SERVIDOR | FG-01 |
| 1804976 | FERDINANDO OLIVEIRA CARVALHO | 25/10/2012 | COORDENAÇÃO DO CURSO DE CIÊNCIAS DA ATIVIDADE FÍSICA - LICENCIATURA | FCC |
| 1069654 | FLAVIO PEREIRA GOMES | 17/04/2012 | PROCURADORIA | CD-03 |
| 1807141 | FRANCINE HIROMI ISHIKAWA | 20/11/2012 | SUBCOORDENAÇÃO DO COLEGIADO DE ENGENHARIA AGRONÔMICA | |
| 1304401 | FRANCISCO RICARDO DUARTE | 09/02/2012 | SECRETARIA DE EDUCAÇÃO A DISTÂNCIA | CD-03 |
| 1740145 | FREDERICO DE SIQUEIRA CAVALCANTI | 01/03/2012 | COORDENAÇÃO DE ADMINISTRAÇÃO DO CAMPUS DE JUAZEIRO | FG-01 |
| 1474043 | GUILHERME DE SOUZA MEDEIROS | 25/10/2012 | COORDENAÇÃO DO CURSO DE ARQUEOLOGIA E PRESERVAÇÃO PATRIMONIAL | FCC |
| 1539371 | GUSTAVO JOSE RIBEIRO DE ALBUQUERQUE | 14/05/2012 | SEÇÃO DE CONTROLE E ATENDIMENTO AO USUARIO | FG-05 |
| 1620625 | GUSTAVO MICHAEL CAMILO SOUSA | 11/04/2012 | SEÇÃO DE SUPORTE | FG-04 |
| 1654187 | HELDER RIBEIRO FREITAS | 13/06/2012 | ASSESSORIA DE DESENVOLVIMENTO DO SETOR PRODUTIVO DO CCA | CD-04 |
| 1654187 | HELDER RIBEIRO FREITAS | 14/09/2012 | ASSESSORIA DE DESENVOLVIMENTO DO SETOR PRODUTIVO DO CCA | CD-04 |
| 1331672 | HELINANDO PEQUENO DE OLIVEIRA | 03/12/2012 | PRÓ-REITORIA DE PESQUISA, PÓS-GRADUAÇÃO E INOVAÇÃO | CD-02 |
| 1331672 | HELINANDO PEQUENO DE OLIVEIRA | 09/02/2012 | PRÓ-REITORIA DE PESQUISA E EXTENSÃO | CD-03 |
| 1331672 | HELINANDO PEQUENO DE OLIVEIRA | 14/11/2012 | PRÓ-REITORIA DE PESQUISA, PÓS-GRADUAÇÃO E INOVAÇÃO | CD-03 |
| 1037300 | HELOISA HELENA RODRIGUES MAFRA | 01/03/2012 | SECRETARIA GERAL DO GABINETE DA REITORIA | FG-01 |
| 53404 | HENRIQUE MARCOS BATISTA DA GAMA | 14/02/2012 | DIRETORIA DE CONTABILIDADE E FINANÇAS | CD-04 |
| 1896281 | HUMBERTO CARLOS GUIMARÃES PEREIRA NETO | 04/04/2012 | SEÇÃO DE TRANSPORTE | FG-02 |
| 1735238 | HUMBERTO MARÇAL BEZERRA | 01/03/2012 | COORDENAÇÃO DE MANUTENÇÃO | FG-01 |
| 1619980 | ILBETANIA MARIA BATISTA | 01/03/2012 | COORDENAÇÃO DE PROJETOS | FG-01 |
| 50122 | ISABEL CELESTE VIANA DO NASCIMENTO LIMA | 15/02/2012 | DIVISÃO DE APOIO À SECRETARIA ADMINISTRATIVA DA SGP | FG-04 |
| 1656283 | ISABEL CRISTINA SAMPAIO ANGELIM | 03/12/2012 | PRÓ-REITORIA DE ASSISTÊNCIA ESTUDANTIL | CD-02 |
| 1656283 | ISABEL CRISTINA SAMPAIO ANGELIM | 09/02/2012 | SECRETARIA DE PROMOÇÃO E ASSISTÊNCIA ESTUDANTIL | CD-03 |
| 1656283 | ISABEL CRISTINA SAMPAIO ANGELIM | 21/08/2012 | PRÓ-REITORIA DE ASSISTÊNCIA ESTUDANTIL | CD-03 |
| 1676180 | IZAIAS FRANCISCO DE SOUZA JÚNIOR | 25/10/2012 | COORDENAÇÃO DO CURSO DE MEDICINA | FCC |
| 1467708 | JACKSON ROBERTO GUEDES DA SILVA ALMEIDA | 25/10/2012 | COORDENAÇÃO DO CURSO DE PÓS-GRADUAÇÃO STRICTO SENSU MESTRADO EM RECURSOS NATURAIS | FCC |

| | | | | |
|---------|---|------------|---|-------|
| | | | DO SEMIÁRIDO | |
| 1673392 | JALDO PEREIRA LOPES | 12/11/2012 | COORDENAÇÃO TÉCNICA DA WEBTV | FG-01 |
| 1914037 | JAQUELINE SILVA DE SOUZA | 19/11/2012 | CHEFE DA BIBLIOTECA DO CAMPUS DE SÃO RAIMUNDO NONATO | FG-05 |
| 1694455 | JOÃO EUDES DE SOUZA CALADO | 14/02/2012 | SEÇÃO DE PAGAMENTO | FG-02 |
| 1379705 | JOAO PEDRO DA SILVA NETO | 01/03/2012 | COORDENAÇÃO DE PLANEJAMENTO E APOIO AO ENSINO | FG-01 |
| 1105492 | JONILDO MARTINS CORDEIRO | 03/12/2012 | SECRETARIA DE TECNOLOGIA DA INFORMAÇÃO | CD-03 |
| 1622708 | JOSE ALBERTO GONCALVES LOPES | 01/03/2012 | COORDENAÇÃO DE PROJETOS E FISCALIZAÇÃO DE OBRAS | FG-01 |
| 1706742 | JOSÉ DE CASTRO SILVA | 25/10/2012 | COORDENAÇÃO DO CURSO DE ENGENHARIA MECÂNICA | FCC |
| 1620867 | JOSE EDILSON DOS SANTOS JUNIOR | 09/02/2012 | PREFEITO DA PREFEITURA UNIVERSITÁRIA | CD-03 |
| 1670373 | JOSÉ EDUARDO FERRAZ CLEMENTE | 14/05/2012 | SUBCOORDENAÇÃO DO COLEGIADO DE CIÊNCIAS DA NATUREZA - SRB | |
| 1474823 | JOSE GETULIO GOMES DE SOUSA | 25/10/2012 | COORDENAÇÃO DO CURSO DE ENGENHARIA CIVIL | FCC |
| 1662594 | JOSÉ HERMÓGENES MOURA DA COSTA | 25/10/2012 | COORDENAÇÃO DO CURSO DE CIÊNCIAS SOCIAIS - LICENCIATURA | FCC |
| 1672357 | JOSÉ RAIMUNDO CORDEIRO NETO | 03/12/2012 | PRÓ-REITORIA DE PLANEJAMENTO E DESENVOLVIMENTO INSTITUCIONAL | CD-02 |
| 1672357 | JOSÉ RAIMUNDO CORDEIRO NETO | 09/02/2012 | DIRETORIA DE PLANEJAMENTO DA PROPLAD | CD-04 |
| 1538088 | JULIANA DE FATIMA GOIS CESAR | 01/03/2012 | APOIO DE REGISTRO E CONTROLE DE CONTRATOS | FG-04 |
| 1528832 | JULIANELI TOLENTINO DE LIMA | 07/02/2012 | REITOR | CD-01 |
| 1246298 | JUVENAL TEIXEIRA FILHO | 01/03/2012 | SEÇÃO DE COMPRAS DIRETAS | FG-02 |
| 1621897 | KARLA DANIELE DE SÁ MACIEL LUZ | 14/11/2012 | COORDENAÇÃO DE POLÍTICAS DE EDUCAÇÃO INCLUSIVA | FG-01 |
| 1664552 | KATHLEEN VERLAINE FREIRE | 01/03/2012 | APOIO DA DIVISÃO DE EMISSÃO DE PASSAGENS E DIÁRIAS | FG-03 |
| 1654462 | KÁTIA CRISTINA SANTIAGO DA SILVA DUARTE | 01/03/2012 | SETOR DE APOIO A EVENTOS | FG-04 |
| 1669510 | KATIANE AMORIM COELHO | 23/05/2012 | ASSISTENTE DE APOIO AO SIBI | FG-05 |
| 1729113 | KILMA CARNEIRO DA SILVA MATOS | 01/03/2012 | DIVISÃO DE CAPACITAÇÃO | FG-03 |
| 1729113 | KILMA CARNEIRO DA SILVA MATOS | 14/11/2012 | COORDENAÇÃO DE CAPACITAÇÃO E DESEMPENHO DO DEPART. DESENV. DE PESSOAS | FG-01 |
| 1623448 | KLEITON DE ANDRADE LINS | 01/03/2012 | SEÇÃO DE ACOMPANHAMENTO E CONTROLE DE COMPRAS E SERVIÇOS | FG-02 |
| 1623448 | KLEITON DE ANDRADE LINS | 29/11/2012 | DIRETORIA ADMINISTRATIVA DA PROPLAD | CD-04 |
| 1538170 | KLENE BARRETO DE AQUINO | 28/02/2012 | COORDENAÇÃO DE COMUNICAÇÃO DA ASSESSORIA DE COMUNICAÇÃO SOCIAL | FG-01 |
| 1673003 | KYRIA CILENE DE ANDRADE BORTOLETI | 16/04/2012 | SUBCOORDENAÇÃO DO COLEGIADO DE CIÊNCIAS BIOLÓGICAS | |
| 1554316 | LEONARDO FERREIRA NEVES | 02/05/2012 | COORDENAÇÃO GERAL DE BIOTERISMO | FG-01 |
| 1538823 | LEONARDO PEREIRA DUARTE | 01/03/2012 | COORDENAÇÃO DE ADMINISTRAÇÃO DO CAMPUS DE PETROLINA | FG-01 |
| 1457386 | LEONARDO RODRIGUES SAMPAIO | 03/12/2012 | PRÓ-REITORIA DE ENSINO | CD-02 |
| 1457386 | LEONARDO RODRIGUES SAMPAIO | 09/02/2012 | PRÓ-REITORIA DE ENSINO | CD-03 |

| | | | | |
|---------|--|------------|---|-------|
| 1323311 | LEONARDO SOUZA CAVALCANTI | 01/03/2012 | ASSESSORIA DE PROJETOS INSTITUCIONAIS | CD-03 |
| 1538224 | LEONE COELHO BAGAGI | 14/02/2012 | ASSESSORIA DE ADMINISTRAÇÃO DA PU | CD-04 |
| 1195765 | LILIANE CARACIOLO FERREIRA | 24/05/2012 | SUBCOORDENAÇÃO DO COLEGIADO DE ADMINISTRAÇÃO | |
| 1474799 | LUCIA MARISY SOUZA RIBEIRO DE OLIVEIRA | 03/12/2012 | PRÓ-REITORIA DE EXTENSÃO | CD-02 |
| 1474799 | LUCIA MARISY SOUZA RIBEIRO DE OLIVEIRA | 09/02/2012 | PRÓ-REITORIA DE INTEGRAÇÃO AOS SETORES COMUNITÁRIOS E PRODUTIVOS | CD-03 |
| 1474799 | LUCIA MARISY SOUZA RIBEIRO DE OLIVEIRA | 21/08/2012 | PRÓ-REITORIA DE EXTENSÃO | CD-03 |
| 1669392 | LUCIANO AUGUSTO DE ARAÚJO RIBEIRO | 09/02/2012 | COORDENAÇÃO DO COLEGIADO DE CIÊNCIAS FARMACÊUTICAS | FG-01 |
| 1669392 | LUCIANO AUGUSTO DE ARAÚJO RIBEIRO | 25/10/2012 | COORDENAÇÃO DO CURSO DE CIÊNCIAS FARMACÊUTICAS | FCC |
| 1529287 | LUCIMAR PACHECO GOMES DA ROCHA | 23/05/2012 | COORDENAÇÃO DO COLEGIADO DE ENGENHARIA DE PRODUÇÃO | FG-01 |
| 1529287 | LUCIMAR PACHECO GOMES DA ROCHA | 25/10/2012 | COORDENAÇÃO DO CURSO DE ENGENHARIA DA PRODUÇÃO | FCC |
| 1620100 | LUCIMARY ARAUJO CAMPOS | 01/03/2012 | SECRETÁRIA ADMINISTRATIVA DA REITORIA | FG-01 |
| 1852697 | LUIZ CARLOS PINTO RIBEIRO | 10/10/2012 | ASSISTENTE DE APOIO AO SIBI | FG-05 |
| 1542888 | LUIZ MAURÍCIO BARRETTO ALFAYA | 25/10/2012 | COORDENAÇÃO DO CURSO DE ARTES VISUAIS | FCC |
| 1669552 | MANOEL PEREIRA DA SILVA FILHO | 26/07/2012 | CHEFE DO SERVIÇO DE INFORMAÇÕES AOS CIDADÃOS DO CAMPUS DE CIÊNCIAS AGRÁRIAS | FG-05 |
| 1759972 | MANOELA PEREIRA MAGALHÃES | 24/05/2012 | SEÇÃO ADMINISTRATIVA DA CONTROLADORIA INTERNA | FG-05 |
| 1620187 | MARCELO AUGUSTO MOUSINHO GOMES | 01/03/2012 | DIVISÃO DE GESTÃO ORÇAMENTÁRIA E FINANCEIRA | FG-03 |
| 1620187 | MARCELO AUGUSTO MOUSINHO GOMES | 06/11/2012 | COORDENAÇÃO DE BOLSAS E AUXÍLIOS DA PROAE | FG-01 |
| 1546511 | MARCELO DOMINGUES DE FARIA | 26/12/2012 | SUBCOORDENAÇÃO DO COLEGIADO DE MEDICINA VETERINÁRIA | |
| 1669762 | MARCELO JOSÉ VIEIRA DE MELO SOBRINHO | 24/05/2012 | COORDENAÇÃO DO COLEGIADO DE ADMINISTRAÇÃO | FG-01 |
| 1669762 | MARCELO JOSÉ VIEIRA DE MELO SOBRINHO | 25/10/2012 | COORDENAÇÃO DO CURSO DE ADMINISTRAÇÃO | FCC |
| 1226979 | MARCELO SILVA DE SOUZA RIBEIRO | 06/11/2012 | COORDENAÇÃO DE IMPLANTAÇÃO DO CAMPUS DE PAULO AFONSO | FG-01 |
| 1226979 | MARCELO SILVA DE SOUZA RIBEIRO | 09/02/2012 | DIRETORIA DE DESENVOLVIMENTO INSTITUCIONAL | CD-04 |
| 1226979 | MARCELO SILVA DE SOUZA RIBEIRO | 13/12/2012 | CHEFE DE GABINETE DA REITORIA | CD-03 |
| 1620194 | MARCIA DA SILVA AMORIM | 14/12/2012 | ASSISTENTE DE APOIO AO SIBI | FG-05 |
| 1323036 | MARCIA MEDEIROS DE ARAUJO | 20/12/2012 | SUBCOORDENAÇÃO DO COLEGIADO DE ZOOTECNIA | |
| 1646694 | MARCIO PAZETTI | 17/09/2012 | VICE - COORDENAÇÃO DO PROGRAMA DE PÓS - GRADUAÇÃO STRICTO SENSU MESTRADO EM CIÊNCIA DOS MATERIAIS | |
| 1621927 | MARCOS DA MOTA SANTOS | 09/02/2012 | DIRETORIA DE MANUTENÇÃO | CD-04 |
| 1514591 | MARCOS JOSE TAVEIRA MARTINS | 26/07/2012 | CHEFE DO SERVIÇO DE INFORMAÇÕES AOS CIDADÃOS DO CAMPUS DE PETROLINA | FG-05 |
| 1542158 | MARCOS PAULO BARROS DOS SANTOS | 14/02/2012 | SEÇÃO DE CONTABILIDADE | FG-02 |
| 1622071 | MARCUS VINÍCIUS MIDENA RAMOS | 24/05/2012 | SUBCOORDENAÇÃO DO COLEGIADO DE ENGENHARIA DA COMPUTAÇÃO | |

| | | | | |
|---------|--|------------|---|-------|
| 275419 | MARGARETH PEREIRA ANDRADE MORAIS | 23/11/2012 | COORDENAÇÃO DE LOGISTICA | FG-01 |
| 1677266 | MARIA AUXILIADORA DOS SANTOS ALVES | 01/03/2012 | ASSISTENTE DA SECRETARIA | FG-05 |
| 268643 | MARIA AUXILIADORA TAVARES DA PAIXAO | 09/02/2012 | DIRETORIA DE DESENVOLVIMENTO DE PESSOAS | CD-04 |
| 275418 | MARIA CELIA DA SILVA LIMA | 16/03/2012 | DIVISÃO DE DESEMPENHO | FG-04 |
| 1664612 | MARIA DE FATIMA PAIXAO FEITOSA | 01/03/2012 | APOIO A ASSESSORIA DE RELAÇÕES INTERNACIONAIS | FG-04 |
| 1740335 | MARIA DE LOURDES DE SOUZA SILVA | 23/11/2012 | SETOR DE ARMAZENAMENTO E DISTRIBUIÇÃO DE MATERIAIS | FG-02 |
| 1787136 | MARIA SÍLVIA DUQUE | 01/03/2012 | COORDENAÇÃO DE REGISTRO ACADÊMICO | FG-01 |
| 2654806 | MARINALDO CARVALHO ROMAO | 22/06/2012 | COORDENAÇÃO DE ADMINISTRAÇÃO DO CAMPUS DE CIÊNCIAS AGRÁRIAS DE PETROLINA | FG-01 |
| 1669833 | MÁRIO ADRIANO ÁVILA QUEIROZ | 25/10/2012 | COORDENAÇÃO DO CURSO DE PÓS- GRADUAÇÃO STRICTO SENSU MESTRADO EM CIÊNCIA ANIMAL | FCC |
| 2620198 | MÁRIO CLEONE DE SOUZA JUNIOR | 01/03/2012 | COORDENAÇÃO DE ADMINISTRAÇÃO DO CAMPUS DE CIÊNCIAS AGRÁRIAS DE PETROLINA | FG-01 |
| 3677104 | MARY LUCY DE SOUZA GONZAGA | 22/06/2012 | DIRETORIA ADMINISTRATIVA DA PROPLAD | CD-04 |
| 1534676 | MATEUS MATIUZZI DA COSTA | 14/02/2012 | DIRETORIA DE PÓS-GRADUAÇÃO | CD-04 |
| 1534676 | MATEUS MATIUZZI DA COSTA | 14/11/2012 | DIRETORIA DO DEPARTAMENTO DE PÓS GRADUAÇÃO | CD-04 |
| 1534676 | MATEUS MATIUZZI DA COSTA | 19/06/2012 | PRÓ-REITORIA DE PESQUISA E EXTENSÃO | CD-03 |
| 1534676 | MATEUS MATIUZZI DA COSTA | 21/08/2012 | PRÓ-REITORIA DE PESQUISA, PÓS- GRADUAÇÃO E INOVAÇÃO | CD-03 |
| 2456220 | MICHEL DE MENEZES ANDRADE | 28/02/2012 | COORDENAÇÃO EXECUTIVA DA PREFEITURA UNIVERSITÁRIA | FG-01 |
| 1621830 | MICHELINE DE ANDRADE ROCHA | 01/03/2012 | SEÇÃO DE EXPEDIÇÃO E REGISTRO | FG-02 |
| 1517673 | MICHELLE CHRISTINI ARAUJO VIEIRA | 01/03/2012 | COORDENAÇÃO DE ESTÁGIOS | FG-01 |
| 1669699 | MICHELY CORREIA DINIZ | 25/10/2012 | COORDENAÇÃO DO CURSO DE CIÊNCIAS BIOLÓGICAS | FCC |
| 1474805 | MILITAO VIEIRA FIGUEREDO | 14/11/2012 | COORDENAÇÃO DO ESPAÇO CIÊNCIA E CULTURA | FG-01 |
| 1665917 | MIRIAN LUCIA PEREIRA | 09/02/2012 | ASSESSORIA ESPECIAL | CD-03 |
| 1665917 | MIRIAN LUCIA PEREIRA | 21/08/2012 | PRÓ-REITORIA DE PLANEJAMENTO E DESENVOLVIMENTO INSTITUCIONAL | CD-03 |
| 1331269 | MONICA APARECIDA TOME PEREIRA | 04/04/2012 | COORDENAÇÃO DE INDICADORES INSTITUCIONAIS | FG-01 |
| 1732794 | NADJA SUELI DIAS MEDRADO DA SILVA | 01/03/2012 | COORDENAÇÃO DE SERVIÇOS ESPECIALIZADOS | FG-01 |
| 1542631 | NELCI OLSZEWSKI | 16/04/2012 | COORDENAÇÃO DO COLEGIADO DE ENGENHARIA AGRÍCOLA E AMBIENTAL | FG-01 |
| 1542631 | NELCI OLSZEWSKI | 25/10/2012 | COORDENAÇÃO DO CURSO DE ENGENHARIA AGRÍCOLA E AMBIENTAL | FCC |
| 1538320 | NEYZE SUZANA ANDRADE LEAL | 09/02/2012 | DIRETORIA DE ASSUNTOS ESTUDANTIS | CD-04 |
| 1736400 | ORLANDO LAITANO LIONELLO NETO | 25/10/2012 | COORDENAÇÃO DO CURSO DE CIÊNCIAS DA ATIVIDADE FÍSICA - BACHARELADO | FCC |
| 1743032 | PALMIRA DA SILVA CARVALHO SERAFIM | 17/07/2012 | SEÇÃO DE TRANSPORTE | FG-02 |
| 1541468 | PATRICIA AVELLO NICOLA | 17/09/2012 | VICE - COORDENAÇÃO DO PROGRAMA DE PÓS - GRADUAÇÃO STRICTO SENSU MESTRADO EM CIÊNCIAS DA SAÚDE E BIOLÓGICAS | |

| | | | | |
|---------|---|------------|---|-------|
| 1620492 | PATRICIA DE FATIMA COSTA BESERRA | 04/04/2012 | CHEFE OPERACIONAL DE CONCURSOS E PROCESSOS SELETIVOS LIGADOS A PROEN | FG-05 |
| 1105331 | PATRICIA DE SOUZA CHAVES CARVALHO | 09/02/2012 | DIRETORIA DE ADMINISTRAÇÃO DE PESSOAS | CD-04 |
| 1537938 | PATRICIA ROGERIA FERREIRA MARIANO | 17/07/2012 | CHEFE DO SERVIÇO DE INFORMAÇÕES AOS CIDADÃOS DO CAMPUS DE JUAZEIRO | FG-05 |
| 1546639 | PAULO FERNANDES SAAD | 14/03/2012 | SUBCOORDENAÇÃO DO COLEGIADO DE MEDICINA | |
| 1481719 | PAULO JOSE PEREIRA | 06/03/2012 | DIRETORIA DE PLANEJAMENTO DE ENSINO | CD-04 |
| 2493079 | PAULO OLIVEIRA SILVA | 22/06/2012 | COORDENAÇÃO DE ADMINISTRAÇÃO DO CAMPUS - SRN | FG-05 |
| 2493079 | PAULO OLIVEIRA SILVA | 31/10/2012 | COORDENAÇÃO DE ADMINISTRAÇÃO DO CAMPUS - SRN | FG-01 |
| 1731478 | PLATINI GOMES FONSECA | 03/12/2012 | DIRETORIA DE PLANEJAMENTO DA PROPLAD | CD-04 |
| 1669121 | RAIMUNDO CAMPOS PALHETA JUNIOR | 01/03/2012 | DIVISÃO DE APOIO AO PROGRAMA DE INICIAÇÃO CIENTÍFICA | FG-03 |
| 1669121 | RAIMUNDO CAMPOS PALHETA JUNIOR | 14/11/2012 | COORDENAÇÃO DOS PROGRAMAS INSTITUCIONAIS DE INICIAÇÃO CIENTÍFICA | FG-01 |
| 1854159 | RANYCLEIDE DA SILVA BEZERRA ARAÚJO | 01/03/2012 | SETOR DE GERENCIAMENTO DOS PROJETOS DE PESQUISA | FG-04 |
| 1467740 | RENÉ GERALDO CORDEIRO SILVA JUNIOR | 19/11/2012 | COORDENAÇÃO DO CURSO DE MEDICINA VETERINÁRIA | FCC |
| 1710383 | RICARDO SANTANA DE LIMA | 01/03/2012 | COORDENAÇÃO DE QUALIFICAÇÃO INSTITUCIONAL | FG-01 |
| 1710383 | RICARDO SANTANA DE LIMA | 14/11/2012 | COORDENAÇÃO DE QUALIFICAÇÃO INSTITUCIONAL | FG-01 |
| 1710383 | RICARDO SANTANA DE LIMA | 16/05/2012 | DIRETORIA DE QUALIFICAÇÃO INSTITUCIONAL | CD-04 |
| 1493352 | ROBERIO DO NASCIMENTO COELHO | 01/03/2012 | SEÇÃO DE ANÁLISE E COMPATIBILIZAÇÃO DE PROJETOS | FG-02 |
| 1479796 | ROBERTO CESAR FERREIRA DA SILVA | 22/06/2012 | COORDENAÇÃO DE ADMINISTRAÇÃO DO CAMPUS DE PETROLINA | FG-01 |
| 1712483 | ROBERTO JEFFERSON BEZERRA DO NASCIMENTO | 01/03/2012 | COORDENAÇÃO DE SUPORTE AOS PROGRAMAS DE GRADUAÇÃO | FG-01 |
| 1712483 | ROBERTO JEFFERSON BEZERRA DO NASCIMENTO | 23/08/2012 | COORDENAÇÃO DE LABORATÓRIOS | FG-01 |
| 1100204 | RODRIGO PEREIRA RAMOS | 25/10/2012 | COORDENAÇÃO DO CURSO DE ENGENHARIA ELÉTRICA | FCC |
| 1880514 | ROMULO CALADO PANTALEAO CAMARA | 24/05/2012 | COORDENAÇÃO DO COLEGIADO DE ENGENHARIA DA COMPUTAÇÃO | FG-01 |
| 1880514 | ROMULO CALADO PANTALEAO CAMARA | 25/10/2012 | COORDENAÇÃO DO CURSO DE ENGENHARIA DA COMPUTAÇÃO | FCC |
| 1100244 | RONALD JUENYR MENDES | 01/03/2012 | COORDENAÇÃO DE PLANEJAMENTO DA PRÓ-REITORIA DE PLANEJAMENTO E ADMINISTRAÇÃO | FG-01 |
| 1635801 | SANDRA MARI YAMAMOTO | 17/09/2012 | VICE - COORDENAÇÃO DO PROGRAMA DE PÓS - GRADUAÇÃO STRICTO SENSU MESTRADO EM CIÊNCIA ANIMAL | |
| 1617586 | SANDRO RIBEIRO DE CASTRO | 26/04/2012 | NÚCLEO DE APOIO AO DISCENTE-SRN | FG-05 |
| 1617586 | SANDRO RIBEIRO DE CASTRO | 26/07/2012 | CHEFE DO SERVIÇO DE INFORMAÇÕES AOS CIDADÃOS DO CAMPUS DE SÃO RAIMUNDO NONATO | FG-05 |
| 1026783 | SEVERINO CIRINO DE LIMA NETO | 17/09/2012 | COORDENAÇÃO DO PROGRAMA DE PÓS - GRADUAÇÃO STRICTO SENSU MESTRADO PROFISSIONAL EM MATEMÁTICA EM REDE NACIONAL | |
| 1537954 | SIDNEY MAGNO NUNES BARBOSA | 01/03/2012 | DIVISÃO DE EMISSÃO DE PASSAGENS E DIÁRIAS | FG-03 |

| | | | | |
|---------|---------------------------------|------------|---|-------|
| 1556538 | SILEIDE DIAS DAS NEVES | 08/11/2012 | COORDENAÇÃO DE LICITAÇÕES E CONTRATOS | FG-01 |
| 1612592 | SÍLVIA HELENA NOGUEIRA TURCO | 25/10/2012 | COORDENAÇÃO DO CURSO DE PÓS-GRADUAÇÃO STRICTO SENSU MESTRADO EM ENGENHARIA AGRÍCOLA | FCC |
| 1852458 | SIRLEIDE DE SANTANA | 08/11/2012 | ASSESSORIA ADMINISTRATIVA DO CAMPUS SENHOR DO BONFIM | FG-01 |
| 1852458 | SIRLEIDE DE SANTANA | 20/04/2012 | ASSISTENTE DE APOIO AO SIBI | FG-05 |
| 1468020 | TELIO NOBRE LEITE | 10/02/2012 | VICE-REITORIA | CD-02 |
| 1852797 | TITO EUGÊNIO SANTOS SOUZA | 01/03/2012 | APOIO ÀS ATIVIDADES ARTÍSTICO-CULTURAIS | FG-05 |
| 1721725 | VANDERLEI SOUZA CARVALHO | 25/10/2012 | COORDENAÇÃO DO CURSO DE CIÊNCIAS SOCIAIS - BACHARELADO | FCC |
| 1621003 | VANDERLI DIAS DA COSTA SILVA | 14/02/2012 | SEÇÃO DE LIQUIDAÇÃO | FG-02 |
| 1468013 | VANESSA POLON DONZELI | 16/04/2012 | SUBCOORDENAÇÃO DO COLEGIADO DE ENGENHARIA AGRÍCOLA E AMBIENTAL | |
| 1376235 | VIVIANNI MARQUES LEITE | 01/03/2012 | COORDENAÇÃO DE AUTO-AVALIAÇÃO INSTITUCIONAL | FG-01 |
| 1047129 | WAGNER DE ASSIS CANGUSSU PASSOS | 25/10/2012 | COORDENAÇÃO DO CURSO DE PÓS-GRADUAÇÃO STRICTO SENSU MESTRADO EM CIÊNCIA DOS MATERIAIS | FCC |
| 1656054 | WAGNER PEREIRA FELIX | 09/02/2012 | DIRETORIA DE EXTENSÃO | CD-04 |
| 2551247 | WELSON BARBOSA DOS SANTOS | 14/05/2012 | SEÇÃO DE DESENVOLVIMENTO DE SISTEMAS | FG-04 |
| 1508880 | WILLAMS KERLHES DE OLIVEIRA | 01/03/2012 | SEÇÃO DE ORÇAMENTO | FG-02 |
| 1560935 | XIRLEY PEREIRA NUNES | 17/09/2012 | VICE - COORDENAÇÃO DO PROGRAMA DE PÓS - GRADUAÇÃO STRICTO SENSU MESTRADO EM RECURSOS NATURAIS DO SEMI-ÁRIDO | |

4.8 Servidores que ingressaram no ano de 2012

| SIAPE | NOME | EXERCÍCIO | CARGO | LOCALIZAÇÃO | INGRESSO |
|---------|-----------------------------------|------------|--------------------------------------|---|----------------|
| 1951933 | ALOYSIO SIQUEIRA DOS SANTOS FILHO | 21/06/2012 | ASSISTENTE EM ADMINISTRAÇÃO | PROTOCOLO CENTRAL - SETOR DE SERVIÇOS DE INFORMAÇÕES AO CIDADÃO | PROVIMENTO |
| 1894877 | ANA DULCE BATISTA DOS SANTOS | 03/04/2012 | PROFESSOR DE MAGISTÉRIO SUPERIOR | COLEGIADO DE ENFERMAGEM | PROVIMENTO |
| 1463831 | ANA PAULA PEREIRA ALVES | 26/03/2012 | TÉCNICO EM AGROPECUÁRIA | SECRETARIA DE ADMINISTRAÇÃO | REDISTRIBUIÇÃO |
| 1930593 | ANDERSON IGOR FERREIRA ARAUJO | 11/07/2012 | ANALISTA DE TECNOLOGIA DA INFORMAÇÃO | SECRETARIA DE TECNOLOGIA DA INFORMAÇÃO | PROVIMENTO |
| 1573579 | ANDRE SALES BARRETO | 04/04/2012 | PROFESSOR DE MAGISTÉRIO SUPERIOR | COLEGIADO DE CIÊNCIAS BIOLÓGICAS | PROVIMENTO |
| 1888499 | ANDREZA LEITE DE ALENCAR | 30/10/2012 | PROFESSOR DE MAGISTÉRIO SUPERIOR | COLEGIADO DE ENGENHARIA DA COMPUTAÇÃO | PROVIMENTO |
| 1959030 | ANETE FERRAZ GUZZI | 03/08/2012 | TÉCNICO EM ALIMENTOS E LATICÍNIOS | SUPORTE TÉCNICO DE LABORATÓRIOS | PROVIMENTO |
| 1960414 | ANNA PRISCILLA VIEIRA BRAGA | 28/09/2012 | ASSISTENTE EM ADMINISTRAÇÃO | PRÓ-REITORIA DE ENSINO - DPE | PROVIMENTO |
| 2782012 | ARISTOTELES HOMERO DOS SANTOS | 24/10/2012 | PROFESSOR DE MAGISTÉRIO SUPERIOR | COLEGIADO DE MEDICINA | PROVIMENTO |

| | | | | | |
|---------|---|------------|----------------------------------|---|------------------|
| | CARDORNA JUNIOR | | | | |
| 1968151 | CARLA VERONICA LEAL DE MELO | 13/09/2012 | ASSISTENTE EM ADMINISTRAÇÃO | PROPLADI - DIR.ADMINISTRATIVA | PROVIMENTO |
| 2875848 | DENNIS MARINHO OLIVEIRA RAMALHO DE SOUZA | 17/09/2012 | PROFESSOR DE MAGISTÉRIO SUPERIOR | COLEGIADO DE ENGENHARIA ELÉTRICA | REDISTRIBUIÇÃO |
| 2619789 | EDILENE BEZERRA DA SILVA | 09/11/2012 | SECRETARIO EXECUTIVO | GABINETE DO REITOR | DECISÃO JUDICIAL |
| 1623794 | EDUARDO MIRANDA DANTAS | 24/10/2012 | PROFESSOR DE MAGISTÉRIO SUPERIOR | COLEGIADO DE CIÊNCIAS BIOLÓGICAS | PROVIMENTO |
| 1872167 | EDUARDO VIEIRA LOPES | 23/01/2012 | ASSISTENTE EM ADMINISTRAÇÃO | COLEGIADO DE ENGENHARIA AGRONÔMICA | PROVIMENTO |
| 1777387 | FELIPE WERGETE CRUZ | 15/03/2012 | PROFESSOR DE MAGISTÉRIO SUPERIOR | COLEGIADO DE ENGENHARIA DE PRODUÇÃO | PROVIMENTO |
| 1948556 | FRANCISCO MARINHO NUNES DE MELO | 24/05/2012 | ASSISTENTE EM ADMINISTRAÇÃO | CONSULTORIA JURÍDICA | PROVIMENTO |
| 1896281 | HUMBERTO CARLOS GUIMARÃES PEREIRA NETO | 27/02/2012 | ASSISTENTE EM ADMINISTRAÇÃO | SECRETARIA DE ADMINISTRAÇÃO - DGC | REDISTRIBUIÇÃO |
| 1939292 | IDEOMILDO DA SILVA FERREIRA | 02/05/2012 | ASSISTENTE EM ADMINISTRAÇÃO | COLEGIADO DE ENGENHARIA AGRONÔMICA | PROVIMENTO |
| 2538183 | ILDEMAR JORGE RODRIGUES | 02/02/2012 | TÉCNICO EM ASSUNTOS EDUCACIONAIS | SECRETARIA DE REGISTRO E CONTROLE ACADÊMICO | REDISTRIBUIÇÃO |
| 1914037 | JAQUELINE SILVA DE SOUZA | 24/01/2012 | BIBLIOTECÁRIO DOCUMENTALISTA | SISTEMA INTEGRADO DE BIBLIOTECA | PROVIMENTO |
| 1909120 | KELLEN DE SOUZA SANTANA | 12/01/2012 | ASSISTENTE EM ADMINISTRAÇÃO | PRPPGI - DEPTO DE PÓS - GRADUAÇÃO | PROVIMENTO |
| 1962745 | KLEUCIA GARLENY DE CASTRO CONSTANTINO FERRO | 16/08/2012 | ASSISTENTE EM ADMINISTRAÇÃO | PRÓ-REITORIA DE ENSINO | PROVIMENTO |
| 1982286 | LEILANE DIENA SOUZA DA SILVA | 27/11/2012 | ASSISTENTE EM ADMINISTRAÇÃO | SECRETARIA DE REGISTRO E CONTROLE ACADÊMICO | PROVIMENTO |
| 1906510 | LUIS ALBERTO VALOTTA | 05/01/2012 | PROFESSOR DE MAGISTÉRIO SUPERIOR | COLEGIADO DE CIÊNCIAS FARMACÊUTICAS | PROVIMENTO |
| 1909181 | MARA CARLOTA PEREIRA GOMES | 12/01/2012 | ASSISTENTE EM ADMINISTRAÇÃO | SECRETARIA DE ADMINISTRAÇÃO | PROVIMENTO |
| 2876869 | MARIA DAJUDA COSTA PASSOS | 12/09/2012 | PSICÓLOGO | SECRETARIA DE GESTÃO DE PESSOAS - SIASS | REDISTRIBUIÇÃO |
| 2720486 | MARIA GABRIELA JANDIROBA SILVA | 22/06/2012 | ADMINISTRADOR | PROPLADI | REDISTRIBUIÇÃO |
| 1957587 | MARIANA FILGUEIRAS VIEIRA | 23/07/2012 | ASSISTENTE EM ADMINISTRAÇÃO | PROEX | PROVIMENTO |
| 3677104 | MARY LUCY DE SOUZA GONZAGA | 21/06/2012 | ADMINISTRADOR | PROAE - DIRETORIA DE ASSUNTOS ESTUDANTIS | REDISTRIBUIÇÃO |
| 1984611 | NANCY FREIRE CAVALCANTE | 20/12/2012 | ASSISTENTE EM ADMINISTRAÇÃO | COLEGIADO DE PÓS-GRADUAÇÃO EM RECURSOS NATURAIS E SEMI-ÁRIDO | PROVIMENTO |
| 1955847 | PABLO RAMON MIRANDA BARBOSA | 27/06/2012 | ASSISTENTE EM ADMINISTRAÇÃO | PROTOCOLO CENTRAL - SETOR DE SERVIÇOS DE INFORMAÇÕES AO CIDADÃO | PROVIMENTO |
| 2493079 | PAULO OLIVEIRA SILVA | 22/03/2012 | ADMINISTRADOR | SECRETARIA DE ADMINISTRAÇÃO | REDISTRIBUIÇÃO |
| 1906536 | RENATA MONTEIRO LIMA | 03/01/2012 | PROFESSOR DE MAGISTÉRIO SUPERIOR | CEDIDO | PROVIMENTO |
| 1982354 | RITA DE CASSIA RODRIGUES DE SOUZA | 03/12/2012 | PROFESSOR DE MAGISTÉRIO SUPERIOR | COLEGIADO DE ZOOTECNIA | PROVIMENTO |

| | | | | | |
|---------|----------------------------------|------------|---|---|------------------|
| 1909095 | SAMUEL HIGOMALTON RIBEIRO | 12/01/2012 | ASSISTENTE EM ADMINISTRAÇÃO | SECRETARIA DE ADMINISTRAÇÃO - DGC | PROVIMENTO |
| 1956052 | SELTON RODRIGO CARVALHO E SILVA | 21/06/2012 | TÉCNICO DE TECNOLOGIA DA INFORMAÇÃO | SECRETARIA DE TECNOLOGIA DA INFORMAÇÃO | PROVIMENTO |
| 1282198 | SHIRLEY MACEDO VIEIRA DE MELO | 15/03/2012 | PROFESSOR DE MAGISTÉRIO SUPERIOR | COLEGIADO DE PSICOLOGIA | PROVIMENTO |
| 1913944 | THYANNE MICHELLE FERREIRA ALVES | 23/01/2012 | AUXILIAR DE BIBLIOTECA | SISTEMA INTEGRADO DE BIBLIOTECA | PROVIMENTO |
| 1952799 | WASLEY CARLOS GONÇALVES DE MATOS | 27/06/2012 | TÉCNICO DE LABORATÓRIO / ÁREA (ÊNFASE EM ANATOMIA PATOLÓGICA) | HOSPITAL VETERINÁRIO | DECISÃO JUDICIAL |
| 1941761 | YARIADNER COSTA BRITO | 08/11/2012 | PROFESSOR DE MAGISTÉRIO SUPERIOR | COLEGIADO DE CIÊNCIAS DA NATUREZA - SRN | PROVIMENTO |

4.9 Cargos vagos em 2012

| NOME | TIPO | DATA DA VACÂNCIA | MOTIVO |
|---------------------------------------|----------|------------------|-----------------------------------|
| ALEXANDRE RAMIRO COSTA | VACÂNCIA | 09/03/2012 | EXONERAÇÃO A PEDIDO |
| CARLOS ALBERTO MIRANDA DE CARVALHO | VACÂNCIA | 14/12/2012 | FALECIMENTO |
| ROSE MARY MONTIEL SCHERER | VACÂNCIA | 09/03/2012 | POSSE EM OUTRO CARGO INACUMULÁVEL |
| MURILO DO CARMO BORATTO | VACÂNCIA | 02/04/2012 | EXONERAÇÃO A PEDIDO |
| EDUARDO VIEIRA LOPES | VACÂNCIA | 21/03/2012 | EXONERAÇÃO A PEDIDO |
| CRISTIANE PEREIRA DE ASSIS | VACÂNCIA | 04/04/2012 | EXONERAÇÃO A PEDIDO |
| TITO EUGÊNIO SANTOS SOUZA | VACÂNCIA | 24/05/2012 | POSSE EM OUTRO CARGO INACUMULÁVEL |
| LUIZ EDUARDO MARANGONI | VACÂNCIA | 31/05/2012 | APOSENTADORIA VOLUNTÁRIA |
| GRISSON OLIVEIRA JÚNIOR | VACÂNCIA | 11/06/2012 | POSSE EM OUTRO CARGO INACUMULÁVEL |
| DANIEL LEITE CHAVES EVANGELISTA | VACÂNCIA | 11/06/2012 | EXONERAÇÃO A PEDIDO |
| LIDIANY CAVALCANTE DE OLIVEIRA | VACÂNCIA | 02/07/2012 | APOSENTADORIA POR INVALIDEZ |
| CICERO BEZERRA DA SILVA JUNIOR | VACÂNCIA | 13/08/2012 | POSSE EM OUTRO CARGO INACUMULÁVEL |
| ANDRE SALES BARRETO | VACÂNCIA | 23/08/2012 | POSSE EM OUTRO CARGO INACUMULÁVEL |
| CÉLIO DE SOUZA PIMENTA | VACÂNCIA | 29/08/2012 | APOSENTADORIA VOLUNTÁRIA |
| KLEUCIA GARLENY DE CASTRO CONSTANTINO | VACÂNCIA | 27/08/2012 | EXONERAÇÃO A PEDIDO |
| FABRÍCIO BRAGA SOARES DE CARVALHO | VACÂNCIA | 15/10/2012 | POSSE EM OUTRO CARGO INACUMULÁVEL |
| EDILENE BEZERRA DA SILVA | VACÂNCIA | 08/11/2012 | POSSE EM OUTRO CARGO INACUMULÁVEL |
| PERICLES TADEU DA COSTA BEZERRA | VACÂNCIA | 13/11/2012 | POSSE EM OUTRO CARGO INACUMULÁVEL |
| BRUNO DIÓGENES DE SÁ FREIRE | VACÂNCIA | 14/11/2012 | POSSE EM OUTRO CARGO INACUMULÁVEL |
| SANDRA LUCIA DA SILVA TAVARES | VACÂNCIA | 13/11/2012 | FALECIMENTO |
| KELLEN DE SOUZA SANTANA | VACÂNCIA | 06/12/2012 | POSSE EM OUTRO CARGO INACUMULÁVEL |

5. DESPESAS COM PESSOAL

| 2012 | JANEIRO | FEVEREIRO | MARÇO | ABRIL | MAIO | JUNHO | JULHO | AGOSTO | SETEMBRO | OUTUBRO | NOVEMBRO | DEZEMBRO | TOTAL |
|---------------------------------|------------------|------------------|------------------|------------------|------------------|------------------|------------------|------------------|------------------|------------------|------------------|------------------|--------------------|
| Despesas correntes | 3.904,0 28,10 | 3.860,5 03,53 | 3.829,5 64,05 | 3.880,4 18,62 | 4.009,6 13,88 | 6.633,5 33,27 | 4.010,9 29,14 | 4.026,8 65,36 | 4.014,5 51,33 | 4.076,3 33,70 | 7.880,7 69,02 | 5.425,0 75,71 | 55.552,1 85,71 |
| Substitutos/temperários | 128.233 ,99 | 112.479 ,10 | 96.733, 00 | 114.418 ,64 | 135.808 ,83 | 171.675 ,36 | 114.074 ,32 | 113.882 ,41 | 102.324 ,54 | 109.091 ,07 | 211.283 ,71 | 149.766 ,54 | 1.559,77 1,51 |
| Vencimentos e Vantagens | 3.336,3 23,67 | 3.243,6 93,63 | 3.261,9 83,25 | 3.265,8 38,00 | 3.385,7 88,46 | 5.950,3 23,76 | 3.402,7 33,35 | 3.414,5 07,95 | 3.413,0 43,08 | 3.460,1 87,73 | 7.119,0 36,14 | 4.680,0 29,03 | 47.933,4 88,05 |
| Substituições | 8.689,2 4 | 38.940, 32 | 8.056,2 3 | 9.921,5 5 | 6.146,9 2 | 6.845,2 7 | 6.178,2 3 | 11.536, 11 | 5.566,5 5 | 9.227,8 8 | 7.126,5 1 | 17.132, 27 | 135.367, 08 |
| Sentenças Judiciais | 21.603, 55 | 21.603, 55 | 21.272, 29 | 21.272, 29 | 21.272, 29 | 21.272, 29 | 21.272, 29 | 21.272, 29 | 21.272, 29 | 21.272, 29 | 21.272, 29 | 21.272, 29 | 255.930, 00 |
| Cargo de Direção | 106.840 ,79 | 104.199 ,61 | 114.599 ,59 | 111.721 ,17 | 113.342 ,12 | 113.804 ,64 | 119.084 ,18 | 118.321 ,63 | 118.321 ,63 | 118.321 ,62 | 118.321 ,63 | 126.951 ,79 | 1.383,83 0,40 |
| Função gratificada | 46.083, 20 | 58.013, 50 | 60.375, 48 | 60.957, 69 | 62.062, 79 | 65.372, 35 | 65.561, 70 | 65.109, 19 | 65.021, 94 | 64.378, 39 | 72.058, 85 | 77.803, 05 | 762.798, 13 |
| Exercícios Anteriores | | 32.626, 59 | 76,4 | 7.597,3 4 | | | | | | | | 57138,9 9 | 97.439,3 2 |
| Outros benefícios assistenciais | 16.223, 52 | 14.648, 77 | 14.175, 56 | 15.832, 31 | 15.199, 54 | 16.645, 85 | 15.710, 31 | 15.225, 54 | 15.578, 31 | 14.716, 77 | 14.026, 00 | 15.274, 31 | 183.256, 79 |
| Estagiário | 19.112, 14 | 17.497, 34 | 15.785, 21 | 15.290, 54 | 19.467, 58 | 22.223, 34 | 18.793, 23 | 19.916, 66 | 19.874, 60 | 22.073, 46 | 21.729, 06 | 20.710, 68 | 232.473, 84 |
| Indenização auxílio-alimentação | 206.719 ,97 | 205.586 ,89 | 204.267 ,25 | 206.270 ,94 | 208.965 ,40 | 205.725 ,09 | 208.419 ,61 | 207.397 ,07 | 205.669 ,81 | 207.521 ,42 | 209.918 ,87 | 211.929 ,40 | 2.488,39 1,72 |
| Ressarcimento assistência | 80.012, 00 | 88.531, 72 | 81.091, 00 | 85.311, 00 | 84.976, 00 | 88.275, 97 | 85.834, 40 | 87.174, 21 | 86.140, 00 | 87.531, 00 | 88.101, 00 | 87.897, 00 | 1.030,87 5,30 |
| Auxílio-transporte | 20.091, 06 | 20.261, 48 | 20.410, 83 | 15.550, 53 | 13.073, 39 | 13.870, 10 | 13.706, 31 | 14.377, 86 | 13.474, 25 | 14.336, 03 | 13.864, 83 | 14.211, 01 | 187.227, 68 |
| Residência médica | 45.311, 58 | 42.926, 76 | 81.083, 88 | 81.958, 31 | 71.862, 57 | 70.511, 17 | 69.150, 78 | 78.699, 06 | 84.581, 61 | 85.853, 52 | 85.853, 52 | 83.468, 70 | 881.261, 46 |
| | | | | | | | | | | | | | 112.684, 296,99 |

6. PROCESSOS ADMINISTRATIVOS E SINDICÂNCIAS

| PROCESSOS | QUANTIDADE |
|---|------------|
| PADs instaurados em 2012 | 2 |
| Sindicâncias punitivas instauradas em 2012 | 0 |
| Sindicâncias investigativas instauradas em 2012 | 15 |
| PADs julgados em 2012 | 0 |
| Sindicâncias julgadas em 2012 | 4 |
| Quantidade de suspensões aplicadas a estatutários em 2012 | 0 |
| Quantidade de advertências aplicadas a estatutários em 2012 | 0 |

7. CONCURSOS REALIZADOS EM 2012

7.1 Concurso Público para Professor Efetivo

| EDITAL DE ABERTURA | EDITAL DE HOMOLOGAÇÃO | ÁREAS | APROVADOS | |
|--|---|---|--|---------------|
| | | | Nome | Classificação |
| Edital nº 23 de 31/05/2012 – Publicado no DOU nº 106 de 01/06/2012, pág. 87 | Edital nº 36 de 05/06/2012 (Prorrogado pela portaria nº 536 de 02/07/2013) – Publicado no DOU nº 130 de 06/07/2012, pág. 52 | Medicina da Família e Comunidade | Aristóteles Homero dos Santos Cardona Júnior | 1º |
| | | | Aline Oliveira Cavalcanti Pimentel | 2º |
| | | Semiologia | Anderson da Costa Armstrong | 1º |
| | | | Alfredo José Muniz de Andrade | 2º |
| | | Sistemas Distribuídos e Operacionais | Andreza Leite de Alencar | 1º |
| | | | Jean Carlos Teixeira de Araújo | 2º |
| Semiologia e Semiotécnica de Enfermagem | Maria Cidney da Silva Soares | 1º | | |
| Edital nº 42 de 08/11/2012 - Retificação pelo Edital nº 43/2012 | Edital nº 04 de 24/01/2013 | Voleibol, Gestão e Organização de Eventos | Kleverton Krinski | 1º |
| | | Ensino de Artes Visuais | Ricardo Guimarães Cardoso | 1º |
| | | Pintura | Clarissa Campello Ramos | 1º |
| | | | José Fernão Bastos Paim | 2º |
| | | Fitopatologia | Alexandre Sandri Capucho | 1º |
| | | | Pedro Martins Ribeiro Junior | 2º |
| | | | Ednalva Patrícia de Andrade Silva | 3º |
| | | | Rejane Rodrigues da Costa e Carvalho | 4º |
| | | Fisiologia Vegetal | Marcelle Almeida da Silva | 1º |
| | | | Cinthyra Mirella Pacheco | 2º |
| | | Sistemática e Taxonomia Vegetal | Daniel Salgado Pifano | 1º |
| | | | Rubens Teixeira de Queiroz | 2º |
| | | | Juliana Santos Silva | 3º |
| | | | Suzana Maria dos Santos Costa | 4º |
| | | Análises Clínicas | Diego César Nunes da Silva | 1º |
| | | Teoria Antropológica | Gabriel Pugliese Cardoso | 1º |
| | | | Márcia Maria Nóbrega de Oliveira | 2º |
| | | Pedagogia | Vanderlea Andrade Pereira | 1º |
| | | | Cristiane Moraes Marinho | 2º |
| | | | Lídia Márcia Lima de Cerqueira Silveira | 3º |
| Virgínia Pereira da Silva de Ávila | 4º | | | |
| Bromatologia e Bioquímica dos Alimentos, Tecnologia dos Alimentos, Enzimologia | Cedenir Pereira de Quadros | 1º | | |
| | Josileide Gonçalves | 2º | | |

| | | | |
|--|--|---|----|
| | Industrial, Práticas Farmacêuticas II (Alimentos) | Borges | |
| | | Luana Gomes Cordeiro | 3º |
| | | Itana da Purificação Costa | 4º |
| | Parasitologia Humana Básica e Parasitologia Humana Clínica | Daniella Barreto Santana | 1º |
| | | Matheus Diniz Gonçalves Coelho | 2º |
| | | Natália Gomes de Moraes | 3º |
| | | Allan Demétrius Leite de Oliveira | 4º |
| | | Dalila de Brito Marques Ramos | 5º |
| | Tecnologia Farmacêutica | Marigilson Pontes de Siqueira Moura | 1º |
| | Genética e Morfologia | Olívia Maria Pereira Duarte | 1º |
| | | Gisele Veneroni Gouveia | 2º |
| | | Ana Cácia Freire dos Santos | 3º |
| | Biologia Animal e Evolução | Filipe Martins Aléssio | 1º |
| | Matemática/Física | Murilo Sodrê Marques | 1º |
| | Hidráulica e Irrigação | Pedro Robinson Fernandes de Medeiros | 1º |
| | Geociências | Renê Jota Arruda de Macedo | 1º |
| | | João Allyson Ribeiro de Carvalho | 2º |
| | | Bruno de Azevedo Cavalcanti Tavares | 3º |
| | | Elver Luiz Mayer | 4º |
| | Telecomunicações e Circuitos Eletrônicos | Ana Júlia Rodrigues Fernandes de Oliveira | 1º |
| Raissa Bezerra Rocha | | 2º | |
| Energia e Eletrificação Rural | Não houve candidatos aprovados | | |
| Educação Física Escolar no Ensino Infantil e Médio | Não houve candidatos aprovados | | |
| Levantamento, Aptidão, Manejo e Conservação do Solo, Propriedades Químicas e Físicas do Solo e Biologia do Solo. | Não houve candidatos aprovados | | |

7.2 Processo Seletivo para Professor Substituto

| EDITAL DE ABERTURA | EDITAL DE HOMOLOGAÇÃO | ÁREAS | APROVADOS | |
|--|--|------------------|------------------------------------|---------------|
| | | | Nome | Classificação |
| Edital nº 10 de 01/03/2012 – Publicado no DOU nº 45 de 06/03/2012, pag. 37 | Edital nº 20 de 10/04/2012 – Publicado no DOU nº 70 de 11/04/2012, pag. 39 | Física (2vagas) | Francisco da Silva Matias | 1º |
| | | Farmacologia | Aline Oliveira Cavalcanti Pimentel | 1º |
| | | Sociologia | Ana Cristina Chaves Andrade | 1º |
| | | Gestão Econômica | Kleber Ávila Ribeiro | 1º |

| | | | | |
|---|---|---------------------------------------|--|----|
| | | Bioquímica | Ricardo Durães de Carvalho | 1º |
| | | Medicina Veterinária | Marina Campos Fontalvo | 1º |
| | | | Ana Maria Moreira Pires | 2º |
| | | Algoritmos e Programação | Roberto Tenório Figueiredo | 1º |
| | | Cirurgia Veterinária | Matheus Pinho de Carvalho Xisto | 1º |
| | | | João Bosco Loiola Filho | 2º |
| | | Patologia Veterinária | Clarice Ricardo de Macedo Pessoa | 1º |
| | | | Vanessa Raquel Pinto de Barros | 2º |
| | | | Grace Barbosa dos Santos | 3º |
| | | Medicina de urgencia | Não houve candidatos presentes | |
| | | Expressão Gráfica (2 vagas) | Não houve candidatos presentes | |
| Edital nº 28 de 11/06/2012 – Publicado no DOU nº 112 de 12/06/2012, pág. 31 | Edital nº 35 de 05/07/2012 (prorrogado pela portaria nº 469 de 05/06/2013 – Publicado no DOU nº 130 de 06/07/2012 | Medicina de urgencia | Antonio Rafael de Oliveira Brito | 1º |
| | | Expressão Gráfica (1 vaga) | Cristiane Decanal | 1º |
| | | Administração Geral e Operações | Francisco de Tarso Ribeiro Caselli | 1º |
| | | | Tarcísio Silva Oliveira | 2º |
| | | | Mario Cleone de Sousa Junior | 3º |
| | | Química | Everton Cristian Souza | 4º |
| | | | Ginetton Ferreira Tavares | 1º |
| | | Psicologia | Emanuel José Nascimento Marques | 2º |
| Samella dos Santos Vieira | 1º | | | |
| Bases Morfofisiológicas e processo saúde doença | Bruno Klecius Andrade Vieira | | | |
| Edital nº 41 de 24/10/2012 – Publicado no DOU nº 207 de 25/10/2012, pag. 47 | Edital nº 44 de 26/11/2012 – Publicado no DOU nº 228 de 27/11/2012, pág. 59 | Meteorologia e Bioclimatologia Animal | Ana Cácia Freire dos Santos | 1º |
| | | | Florisval Protasio da Silva Filho | 2º |
| | | | Renilde Cordeiro de Souza | 3º |
| | | Algoritmos e Programação | Andréa Cristina de Freitas Rodrigues Valeriano | 1º |
| | | Pediatria | Anaisa Gomes Ramos Soares | 1º |
| | | Psicologia | Não houve candidatos aprovados. | |
| Expressão Gráfica | Não houve candidatos aprovados. | | | |
| Edital nº 45 de 05/12/2012 – Publicado no DOU nº 236 de 07/12/2012, pag. 95 | Edital nº 50 de 28/12/2012 – Publicado no DOU nº 01 de 02/01/2013, pág. 17 | Psicologia | Bruno Klecius Andrade Teles | 1º |
| | | | Raiza Lorena Sandes Souza | 2º |
| | | Histologia e Embriologia Veterinária | Vanessa Raquel Pinto de Barros | 1º |
| | | Ciências Farmacêuticas | Fausto Goes Fontes Neto | 1º |
| | | Topografia e Geoprocessamento | Daniel dos Santos Costa | 1º |
| | | Expressão Gráfica | Roberio Nascimento Coelho | 1º |
| Poliana Barros Caxias de Souza | 2º | | | |

7.3 Processo Seletivo para Professor Temporário

| EDITAL DE ABERTURA | EDITAL DE HOMOLOGAÇÃO | ÁREAS | APROVADOS |
|--|--|--|--|
| Edital nº 07 de 14/02/2012 – Publicado no DOU nº 33 de 15/02/2012, pág. 31 | Edital nº 16 de 12/03/2012 – Publicado no DOU nº 54 de 13/03/2012, pág. 40 | Química | Humbervania Reis Gonçalves da |
| | | Ensino de Biologia | Arielson dos Santos Protázio |
| | | | Elaini Oliveira dos Santos Alves |
| | | Mecanização, máquinas e implementos agrícolas | Sálvio Napoleão Soares Arcoverde |
| | | Toxicologia | Larissa Alves Ribeiro de Oliveira |
| | | | Marcela Luiza Neves Oliveira de Souza |
| | | Criação e manejo de animais silvestres | Antonio Wanderley dos Santos Neto |
| | | | Renilde Cordeiro de Souza |
| | | Semiologia e semiotécnica de enfermagem | Fernanda Pires Rodrigues de Almeida |
| | | Anestesiologia Animal | Rildo Geraldo Siqueira dos Santos |
| | | | Jusciene Bagagi Moura |
| Solos | Não houve candidatos presentes | | |
| Física | Não houve candidatos presentes | | |
| Irrigação, drenagem, hidráulica e hidrologia | Não houve candidatos presentes | | |
| Edital nº 11 de 04/03/2012 – Publicado no DOU nº 45 de 06/03/2012, pág. 39. | Edital nº 19 de 04/04/2012 – Publicado no DOU nº 67 de 05/04/2012, pág. 50 | Solos | José Augusto Monteiro de Castro Lima |
| | | | Daniela Siqueira Coelho |
| | | | Rosemary Matos da Silva |
| | | Etnobiologia e Botânica Geral | Michelline Lins Silverio |
| Lucas Tjho Cesar Pestana | | | |
| Retificação pelo edital nº12 de 07/03/2012 – Publicado no DOU nº 47 de 08/03/2012, pág. 36 | | Irrigação, Drenagem, Hidráulica e Hidrologia | Nemora Cavalcante da Silva |
| | | | Armando Bagagi Bezerra |
| | | Física | Frederik Moreira dos Santos |
| Edital nº 27 de 11/06/2012 – Publicado no DOU nº 112 de 12/06/2012, pág. 30 | Edital nº 34 de 05/072012 – Publicado no DOU nº 130 de 06/07/2012, pág. 51 | Energia e Eletrificação Rural | Janaina de Moraes Peres |
| | | Tecnologia Farmacêutica, Tecnologia dos Cosméticos, Controle de Qualidade | Fernanda Granja da Silva Oliveira |
| | | Administração e Gestão Farmacêutica e Práticas Farmacêuticas III (Farmácia de Manipulação e Farmácia Hospitalar) | Jonilza Batista Souza |
| | | Microbiologia, Microbiologia Clínica, Micologia Clínica | André Ferraz Goiana Leal Maria Fernanda Barroso Shoenenberger |

| | | | |
|--|---|---|--|
| | | | Cárita Rosiane Piaulino Negreiros |
| | | Gestão Ambiental | Marcella Vianna Cabral Paiva |
| | | Genética e Bioética | Rochane Regina Neves Baptista Torres |
| | | Introdução e História da Educação Física, Voleibol e Estágio Curricular Obrigatório em Educação Física Licenciatura e Bacharelado | Francisco de Assis Freire Júnior |
| | | | Keunny Luciano Tenório de Albuquerque |
| | | Jogos Bricadeiras e Estágio Curricular Obrigatório em Educação Física Licenciatura e Bacharelado | Simara Regina de Oliveira Ribeiro |
| | | Lutas e Estágio Curricular Obrigatório em Educação Física Licenciatura e Bacharelado | Reginaldo Luiz do Nascimento |
| | | Fitotecnia (Produção e Tecnologia de Sementes; Biologia e Controle de Plantas Daninhas) | Jerônimo Constantino Borel |
| | | Fitotecnia (Fruticultura) | Patrício Ferreira Batista |
| | | | Priscila Alves Barroso |
| | | | Hélio Maurício Viana Gonzaga |
| | | Sociologia | Jeova Rodrigues Silva |
| | | Filosofia e Educação | Walberto Giordano Santos Silva |
| | | Ensino de Biologia; Educação Ambiental; Meio Ambiente | Thais Sousa Menezes Teixeira |
| | | | Ronaldo Carvalho da Silva |
| | | Ensino de Artes Visuais | Damiana Ballerini |
| | | | Euristela Barreto Sodré |
| | | Libras, Comunicação e Expressão e Metodologia Científica | Enos Figueiredo de Freitas |
| | | Antropologia | Não houve candidatos aprovados |
| | | Parasitologia | Não houve candidatos aprovados |
| | | | |
| | | Ciências da Saúde e Biológicas | Maria Rosa de Jesus Piaulino Negreiros |
| | | | Marcio Zamboni Harari |
| | | Química | Não houve candidatos aprovados |
| | | Física/Matemática | Não houve candidatos aprovados |
| | | | |
| Retificação pelo edital nº 32 de 14/06/2012 – Publicado no DOU nº 115 de 15/06/2012, pág. 38 | | | |
| Edital nº 29 de 11/06/2012 – Publicado no DOU nº 112 de 12/06/2012, pág. 32 | Edital nº 37 de 06/07/2012 – Publicado no DOU nº 131 de 09/07/2012, pág. 34 | | |
| Retificação pelo Edital nº 32 de 14/06/2012 – Publicado no DOU nº 115 de 15/06/2012, pág. 38 | | | |

7.4 Concurso Público para Técnico Administrativo em Educação

Realizado pelo Instituto Superior de Educação, Tecnologia e Pesquisa Saber LTDA – CNPJ/MF nº. 05.128.703/0001-13

| EDITAL DE ABERTURA | EDITAL DE HOMOLOGAÇÃO | CARGOS | APROVADOS | |
|--|---|---------------------------|------------------------------------|---------------|
| | | | Nome | Classificação |
| Edital n. 46, de 26/12/2012 – Publicado no DOU nº. | Edital n. 12, de 06/03/2013 – Publicado no DOU nº. 49, de 13/03/2013, pág. 42 | ARQUIVISTA - PETROLINA PE | ALANA CARLA CAVALCANTI DE OLIVEIRA | 1º |
| | | | LEANDRO SILVA SANTOS | 2º |
| | | | EDEZILDA REGINA SALES ALVES | 3º |

| | | |
|--|------------------------------------|----|
| | JULIANA ESTELA GOMES DE SOUZA | 4º |
| | DULCE ELIZABETH LIMA DE SOUSA | 5º |
| | DANIEL DE BRITO E PAIXAO | 6º |
| AUXILIAR EM ADMINISTRAÇÃO - PETROLINA PE | DAMARIS YANA RIBEIRO | 1º |
| | PABLCIO GOMES DOS SANTOS | 2º |
| | OSMAR AZEVEDO DE QUEIROZ NETO | 3º |
| | LUANA CONSTANTINO SOUZA | 4º |
| | DANIEL DA SILVA ALBUQUERQUE | 5º |
| BIBLIOTECÁRIO DOC. - CIÊNCIAS AGRÁRIAS PE | MARCELINO DE CARVALHO FREITAS NETO | 1º |
| | ANA CLEIDE LUCIO PINHEIRO | 2º |
| | ISABEL CRISTINA PEREIRA DA COSTA | 3º |
| | FERNANDA XAVIER GUIMARAES | 4º |
| | RIANE MELO DE FREITAS ALVES | 5º |
| BIBLIOTECÁRIO DOC. - JUAZEIRO BA | SARA TORRES | 1º |
| | FABIO SILVA SANTIAGO | 2º |
| | LUCIANA SOUZA OLIVEIRA | 3º |
| | JERUZALEM DE LIMA SILVA | 4º |
| | ROBELIA VELAME DE JESUS | 5º |
| BIBLIOTECÁRIO DOC. - SÃO RAIMUNDO NONATO PI | ANA PAULA LOPES DA SILVA | 1º |
| | TEREZINHA PEREIRA AGUIAR | 2º |
| | CLAUDIA BISPO DE JESUS | 3º |
| | NUBIA CRISTIANE SILVA MATOS | 4º |
| | KATIA FELIX DA SILVA | 5º |
| ENGENHEIRO CIVIL - PETROLINA PE | GLAUBER DOUGLAS GOMES COELHO | 1º |
| | FABIO LUIZ BELEM DOS SANTOS | 2º |
| | JAIRONNILSON EVANGELISTA DA COSTA | 3º |
| | EDIVALDO DE CASTRO JUNIOR | 4º |
| | CICERO TAUMATURGO LEONIDAS DUM | 5º |
| PSICÓLOGO - PETROLINA PE | MELINA DE CARVALHO PEREIRA | 1º |
| | EMILY DA SILVA NASCIMENTO | 2º |
| | LEIDIANE SANTOS DA SILVA | 3º |
| | REBECA FARIAS MUNIZ | 4º |
| | THIE GOMES DOS SANTOS | 5º |
| TÉC. EM ASSUNTOS EDUCACIONAIS - PETROLINA PE | JOSENICE BARBOSA GONCALVES | 1º |
| | JONALICE DA SILVA REGO | 2º |
| | PABLO RICARDO PASSOS OLIVEIRA | 3º |
| | ALEXSANDRA PEREIRA DE OLIVEIRA | 4º |
| | GEUID CAVALCANTE DA SILVA FILHO | 5º |
| TÉC. EM LAB. ÊNFASE EM EDIFICAÇÕES - JUAZEIRO BA | RICARDO LUIZ ALVES DA SILVA | 1º |
| | CLAUDINEIA LUCIENE DE OLIVEIRA | 2º |
| | ITALO KAIQUE ROCHA QUIRINO | 3º |

| | | | | |
|--|--|--|---------------------------------|----|
| | | | TIAGO GUIMARAES DIAS | 4º |
| | | | RODONBERG RODRIGUES DE OLIVEIRA | 5º |

8. RELATÓRIO ANUAL DE ATIVIDADES DO DEPARTAMENTO DE DESENVOLVIMENTO DE PESSOAS

8.1 APRESENTAÇÃO

A criação do Departamento de Desenvolvimento de Pessoas - DDP em março de 2012, representa um marco histórico nos processos de trabalho que vinham sendo executados pela extinta Coordenação de Qualidade de Vida e Saúde Ocupacional da Secretaria de Recursos Humanos desta Univasf, hoje denominada Secretaria de Gestão de Pessoas.

Ao DDP cabe fomentar ações e programas que visem o desenvolvimento dos servidores da Univasf como pessoas, profissionais e cidadãos, requerendo de todos os envolvidos a implementação de políticas estratégicas, resolutivas, proativas e coerentes com o cenário contemporâneo da gestão de pessoas.

Esse novo cenário está se solidificando em todas as organizações, pois quem não compreende o valor do humano e a complexidade das relações inerentes aos ambientes organizacionais, não tem mais espaço, ou seja, está fadado a um modelo insípido e ineficaz, daí a necessidade de uma nova visão (holística) do trabalho, que facilite a fluidez de todos os processos do nosso cotidiano.

O DDP no exercício de 2012 desenvolveu ações que serão descritas no presente relatório com enfoque na capacitação e todos os seus desdobramentos, no acompanhamento e controle da progressão por mérito profissional, na atenção à saúde dos servidores e, também na reestruturação de modelos preexistentes como o Programa de Avaliação de Desempenho.

O Departamento de Desenvolvimento de Pessoas contou em 2012 com a força de trabalho abaixo especificada.

Tabela 1 – Da composição da força de trabalho do departamento no exercício de 2012.

| Departamento de Desenvolvimento de Pessoas | Quantitativo de Servidores |
|--|-----------------------------------|
| Administrador | 02 |
| Assistente em Administração | 01 |
| Enfermeiro Sanitarista | 01 |
| Enfermeira do Trabalho | 01 |
| Médico do Trabalho | 01 |
| Nutricionista | 01 |
| Psicólogo | 01 |
| Técnico de laboratório - ênfase em enfermagem | 01 |
| Técnico de laboratório – ênfase em segurança do Trabalho | 01 |
| Técnico em Secretariado | 01 |
| Estagiário de Psicologia | 02 |
| Estagiário de Administração | 01 |

8.1.1 Organograma do atual funcionamento do DDP

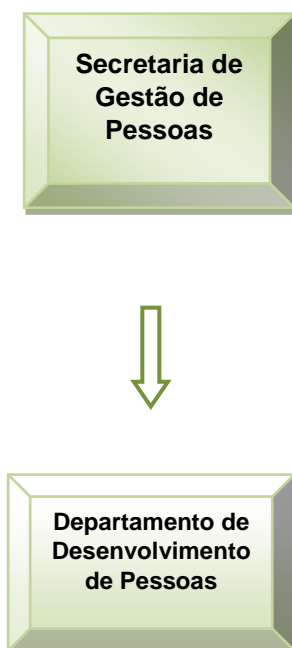

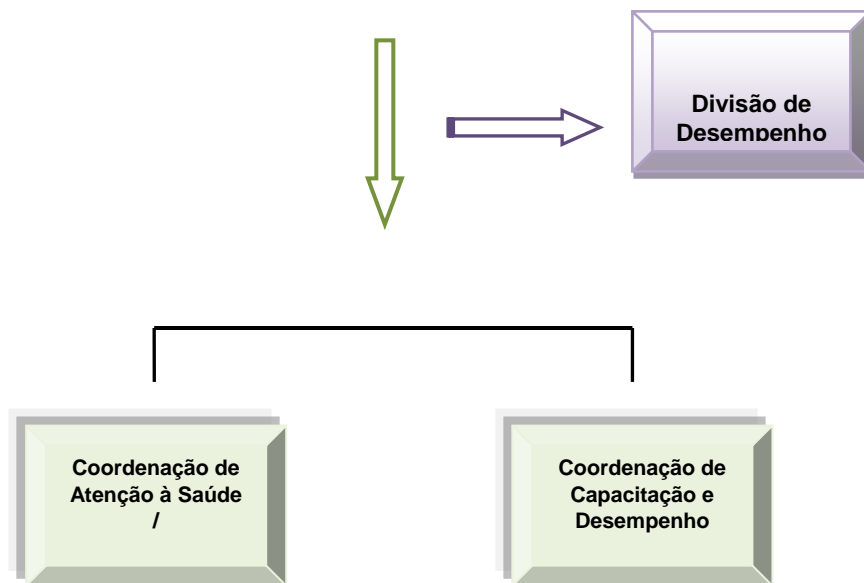

8.2. DAS AÇÕES DO DEPARTAMENTO DE DESENVOLVIMENTO DE PESSOAS

Nesta seção consta o relatório das atividades desenvolvidas pelas coordenações de atenção à saúde, capacitação e desempenho, e ainda da divisão de desempenho deste departamento.

8.2.1 DA COORDENAÇÃO DE ATENÇÃO À SAÚDE – UNIDADE DO SIASS

Em consonância com a política de atenção à saúde do servidor - PASS e com as atividades norteadas pelo planejamento proposto para o referido exercício, a Unidade do Siass Univasf, realizou ações de perícia médica, promoção à saúde e vigilância ambiental.

Mesmo considerando que é pressuposto da PASS metas voltadas para os servidores públicos federais, ressaltamos que em algumas ações empreendidas pela Unidade Siass Univasf, toda a comunidade acadêmica (técnicos administrativos, docentes, terceirizados e discentes) foram contempladas.

8.2.1.1 Atividades planejadas e suas resultantes

I - Nas ações de promoção à saúde a unidade atuou nos projetos:

Coração saudável:

Objetivos: sensibilizar, acompanhar e assistir semestralmente os servidores de todos os Campi da Univasf, orientando-os quanto à prevenção dos fatores de risco das doenças cardiovasculares e enfatizando os benefícios decorrentes de uma vida saudável.

Metodologia: aferição de pressão arterial, exames de colesterol total e glicemia, dados antropométricos (peso, altura, relação circunferência abdominal/quadril, percentual de gordura corporal), além da divulgação de informações através de folhetos educativos.

Imunização de Servidores:

Objetivos: elevar o número de servidores imunizados e conscientizá-los sobre a importância da vacinação como medida preventiva de doenças.

Metodologia: imunização de toda comunidade acadêmica através de parcerias com as secretarias de saúde dos municípios onde estão localizados os campi desta Instituição.

Bem estar:

Objetivo: desenvolver melhoria da qualidade de vida dos servidores da Univasf, reduzindo o grau de tensão no ambiente de trabalho, melhorando as relações interpessoais e a auto-estima dos indivíduos, buscando promover saúde e bem-estar, aumentar a sua motivação e criatividade no trabalho.

Metodologia: ginástica laboral, integração de servidores, informativos de saúde, atendimentos nutricionais, entre outras.

Sementes do Bem:

Objetivo: beneficiar uma instituição filantrópica nos municípios onde estão localizados os diversos Campis da Univasf, na perspectiva de resgate da solidariedade e cidadania.

Metodologia: campanhas para angariar donativos.

Tabela 2 - Ações da Unidade do Siass Univasf

| Ações | Procedimentos | Resultantes |
|-------------------|--|--------------------------------|
| Promoção à Saúde. | - Realização do Projeto Coração Saudável – Fase 7 e início das atividades da Fase 8 no Campus Ciências Agrárias –CRAD, com testes de glicemia, colesterol, aferição da pressão arterial, medidas antropométricas, % de gordura, orientação em saúde. | - Ação realizada. |
| | - Realização de duas ações de ginástica laboral com o apoio do colegiado de Educação Física (Prof. Marcelo). Locais: hall de entrada do prédio da reitoria e no Centro de Referência para Recuperação das áreas Degradadas - CRAD (por ocasião do início das atividades do Projeto Coração Saudável – Fase 8. | - Ação realizada. |
| | -Imunização dos Servidores através da vacinação contra o Hepatite B, dT, em todos os campi da Instituição, além de febre amarela e tríplice viral, no Campus de Juazeiro, imunizando a comunidade acadêmica (técnicos administrativos, docentes, discentes e terceirizados). | - Ação realizada |
| | Atendimento de Enfermagem no ambiente de trabalho no sentido de orientar sobre a saúde física e bem estar. | - Ação realizada |
| | Atendimento de enfermagem em visita domiciliar e hospitalar a fim de dar apoio emocional ao servidor enfermo. | - Ação realizada |
| | Atendimento de enfermagem na Unidade Siass Univasf a fim de controlar pressão arterial, glicemia e colesterol dos servidores. | - Ação realizada |
| | Informativo de Educação e Saúde, visando à promoção e prevenção da saúde, divulgados através de e-mail institucional. | - Ação parcialmente realizada. |

Realização de atendimento dietoterápico, promoção de educação nutricional, planejamento, análise e prescrição de orientações dietoterápicas. - Ação realizada.

Programa de Cunho Social envolvendo toda a comunidade interessada Ação não realizada

Realização dos Exames Médicos Periódicos Ação não realizada (*)

** Os exames médicos periódicos teve o processo licitatório prejudicado, através da inscrição de uma única empresa que, posteriormente, não teve mais interesse em ofertar o serviço.*

II - Nas ações de perícia em saúde a unidade do Siasf Univasf realizou perícia singular, participou de juntas médicas e realizou exames admissionais.

A perícia em saúde é o ato administrativo que consiste na avaliação técnica de questões relacionadas à saúde e a capacidade laboral, realizada na presença do servidor por médico ou cirurgião-dentista formalmente designado, com intuito de fundamentar decisões da administração pública conforme dispõe a Lei nº 8.112 de dezembro de 1990 e suas alterações posteriores.

| Ações | Procedimentos | Resultantes |
|------------------|--|-------------------|
| Perícia em Saúde | - Realização de exames admissionais, perícias singulares e juntas médicas. | - Ação realizada. |

III - Nas ações de vigilância em saúde, a unidade do Siasf atuou através da Portarias nº 03 de 07 de maio de 2010:

A vigilância em saúde do servidor é o conjunto de ações contínuas e sistemáticas, que possibilita detectar, conhecer, pesquisar, analisar e monitorar

os fatores determinantes e condicionantes da saúde relacionados aos ambientes e processos de trabalho a fim de planejar, contribuir, e avaliar intervenções que reduzam os riscos ou agravos à saúde.

| Ações | Procedimentos | Resultantes |
|---------------------|--|-------------------|
| Vigilância em Saúde | Controle dos riscos ambientais e agravos à saúde nos processos e ambientes de trabalho com análise dos ambientes de trabalho com emissão de laudo ambiental e parecer técnico, quando necessário | - Ação realizada. |

8.2.1.2 Dos Atendimentos realizados pela Unidade do Sias Univasf

A Unidade do Sias Univasf no exercício de 2012, realizou práticas com foco no atendimento aos servidores a partir de diferentes modalidades de atenção direta, realizadas por sua equipe multiprofissional, conforme resta demonstrado:

Medicina:

Tabela 3 – Quantitativo de Atendimentos Médicos

| Tipo | Quantidade | |
|---|------------|------------------|
| | UNIVASF | Outros Parceiros |
| Junta Médica | 05 | 08 |
| Perícia Médica | 105 | 16 |
| Exames Admissionais | 79 | 01 |
| Homologação de atestados Médicos (até 5 dias) pelo próprio servidor | 85 | 00 |
| Homologação de atestados Médicos (até 5 dias) por doença em pessoa da família | 24 | 00 |
| Visita hospitalar | 03 | 00 |
| Comunicado de Acidente de Trabalho (CATs) | 00 | 01 |

Enfermagem:

Tabela 4 – Atendimento de Enfermagem

| Tipo | Quantidade |
|--|------------|
| Atendimento de enfermagem no ambiente de trabalho: | 316 |
| a) ^a Controle de glicemia capilar (HGT) | |
| b) ^b Controle de Colesterol Total (CT) | 288 |
| c) Controle de pressão arterial | |
| d) Curativos de pequeno porte | 874 |
| e) Aplicação de injeção sob prescrição médica | |
| f) Temperatura | 00 |
| | 02 |
| | 00 |
| Vacinação hepatite B | 606 |
| Vacinação dT | 565 |
| Vacinação febre amarela | 01 |
| Vacinação tríplice viral | 233 |
| Visita domiciliar | 00 |
| Visita hospitalar | 00 |

^aInclue-se no total de procedimentos o quantitativo referente ao Projeto Coração Saudável - Fase 7 e início das atividades da fase 8.

^bInclue-se no total de procedimentos o quantitativo referente ao Projeto Coração Saudável - Fase 7 e início das atividades da fase 8.

Nutrição:

Tabela 5 – Atendimento de Nutrição

| Tipo | Quantidade | |
|--|------------------------------|--------|
| | S | Outros |
| Atendimento dietoterápico ambulatorial | 78 | 30 |
| | Total – 108 (até 20/12/2012) | |
| Pesagem | | 320 |
| *Medida | | 320 |
| *Circunferência abdominal | | 318 |
| *% de gordura | | 301 |
| Visita Domiciliar | | 00 |

^aValores referente ao Projeto Coração Saudável – Fase 7 e início das atividades da fase 8.

Vigilância Ambiental:

Tabela 6 – Vigilância Ambiental – Atividade desenvolvida na UNIVASF

| Tipo | Quantidade |
|--|------------|
| Elaboração de Novos Laudos Ambientais – Campus Petrolina | 04 |
| Elaboração de Novos Laudos Ambientais – Campus Juazeiro | 01 |
| Elaboração de Novos Laudos Ambientais – Campus Ciências Agrárias | 07 |
| Elaboração de novos Laudos Ambientais – Campus Senhor do Bonfim | 01 |
| Pareceres Técnicos Emitidos | 06 |
| Demonstrativo Simplificado de Laudo (DSL) | 60 |
| Quantitativo de Acidentes em Serviço | 00 |

Para concretização das atividades supracitadas acima, foram realizadas inspeções aos ambientes de trabalho, gerando um relatório de visita (Anexo 2), que será encaminhado ao Departamento de Desenvolvimento de Pessoas – DDP da Univasf, para as providências devidas junto à Propladi/DDI.

8.2.1.3 Dos procedimentos do Projeto Coração Saudável – Fase 7

Relação de servidores participantes do Projeto Coração Saudável – Fase 7 e resultados dos procedimentos realizados: colesterol total, glicemia, aferição da pressão arterial, avaliação antropométrica, e % de gordura corporal

Tabela 7 – Participantes do Projeto Coração Saudável – Fase 7.

TOTAL GERAL (TODOS OS CAMPI)

| Participantes | Sexo | | Total de Participantes por Categoria Profissional | % |
|------------------------|------------|------------|---|------------|
| | Feminino | Masculino | | |
| Técnico Administrativo | 48 | 43 | 91 | 31,6 |
| Docente | 6 | 22 | 28 | 9,72 |
| Terceirizado | 90 | 71 | 161 | 55,9 |
| Estagiário | 6 | 2 | 8 | 2,78 |
| TOTAL | 150 | 138 | 288 | 100 |

Obs. 1: Nem todos os participantes do Projeto Coração Saudável – Fase 7- participaram de todos os projetos realizados.



Figura 1: Total de Participantes por categoria – Fase 7.

Tabela 8 – Quantitativo de Participantes com Taxa de Glicemia e Pressão Arterial Normal e Elevado – Fase 7.

| Participantes por campi | GLICEMIA | | PRESSÃO ARTERIAL | |
|-------------------------|------------|----------|------------------|----------|
| | Normal | Alterada | Normal | Alterada |
| Técnico Administrativo | 84 | 0 | 63 | 0 |
| Docente | 25 | 0 | 21 | 0 |
| Terceirizado | 157 | 4 | 135 | 9 |
| Estagiário | 8 | 0 | 8 | 0 |
| TOTAL | 274 | 4 | 227 | 9 |

GLICEMIA

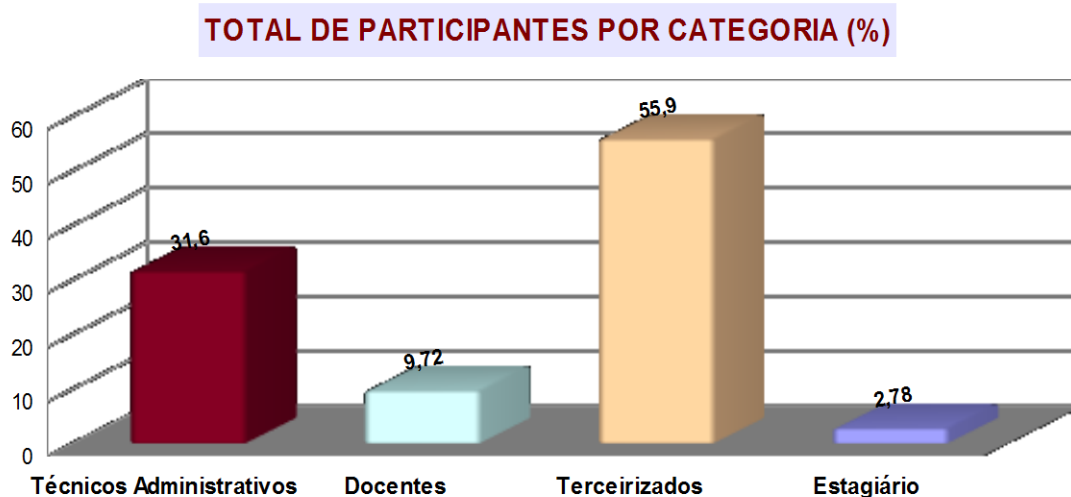
% DE PARTICIPANTES DENTRO DA FAIXA DE NORMALIDADE



Figura 2 - Percentual de Participantes com Taxa Glicêmica Normal – Fase 7

PRESSÃO ARTERIAL

% DE PARTICIPANTES DENTRO DA FAIXA DE NORMALIDADE

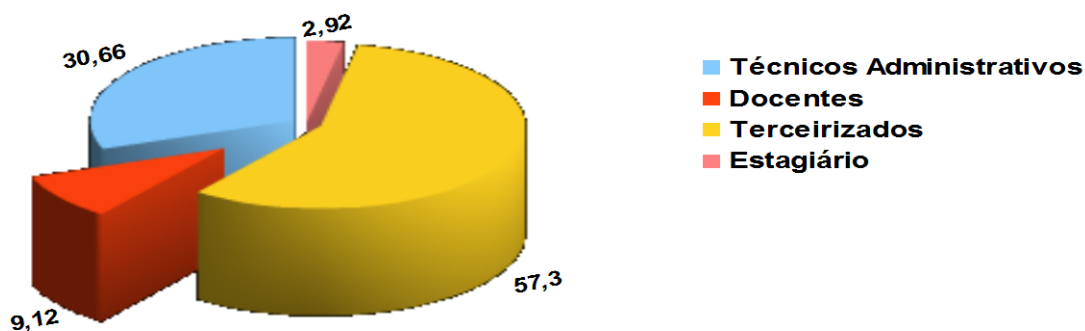

Figura 3: Percentual de Participantes com Pressão Arterial dentro da faixa de normalidade – Fase 7.

Tabela 09 – Quantitativo de Participantes com Taxa de C.T. e IMC Normal e elevado – Fase 7.

| Participantes por campi | COLESTEROL TOTAL | | IMC | |
|-------------------------|------------------|-----------|------------|------------|
| | Normal | Alterada | Normal | Alterada |
| Técnico Administrativo | 66 | 9 | 48 | 28 |
| Docente | 23 | 4 | 10 | 17 |
| Terceirizado | 154 | 19 | 90 | 82 |
| Estagiário | 7 | 0 | 7 | 0 |
| TOTAL | 250 | 32 | 155 | 127 |

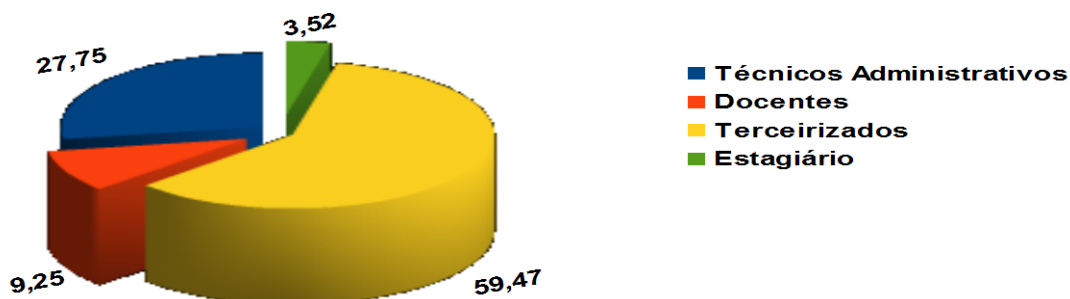

Figura 4 - Percentual de Participantes com Taxa de colesterol total Normal – Fase 7.



Figura 5 - Percentual de Participantes IMC Normal- Fase 7.

Tabela 10 – Quantitativo de Participantes com Circunferência Abdominal e % de Gordura Normal e elevado – Fase 7.

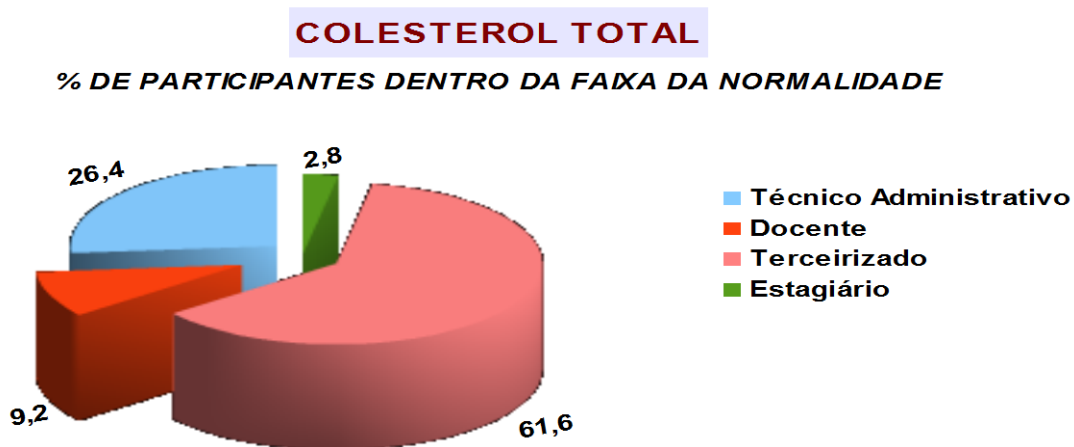
| Participantes por campi | CIRCUNFERÊNCIA ABDOMINAL | | % DE GORDURA | |
|-------------------------|--------------------------|------------|--------------|-----------|
| | Normal | Alterada | Normal | Alterada |
| Técnico Administrativo | 50 | 24 | 55 | 16 |
| Docente | 17 | 10 | 23 | 3 |
| Terceirizado | 90 | 81 | 119 | 35 |
| Estagiário | 7 | 1 | 10 | 2 |
| TOTAL | 164 | 116 | 207 | 56 |

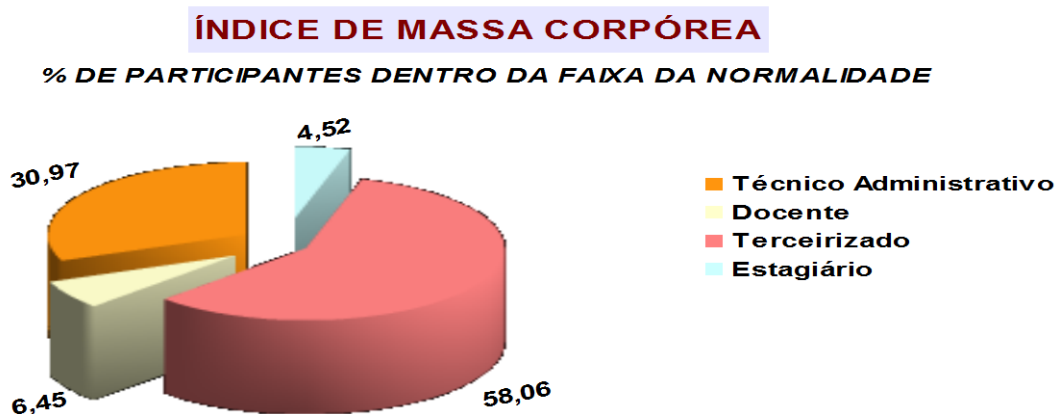

Figura 6 - Percentual de Servidores com Circunferência Abdominal Normal – Fase 7.



Figura 7 - Percentual de Servidores com % de Gordura Normal – Fase 7.

8.2.1.4 Procedimentos por Campus

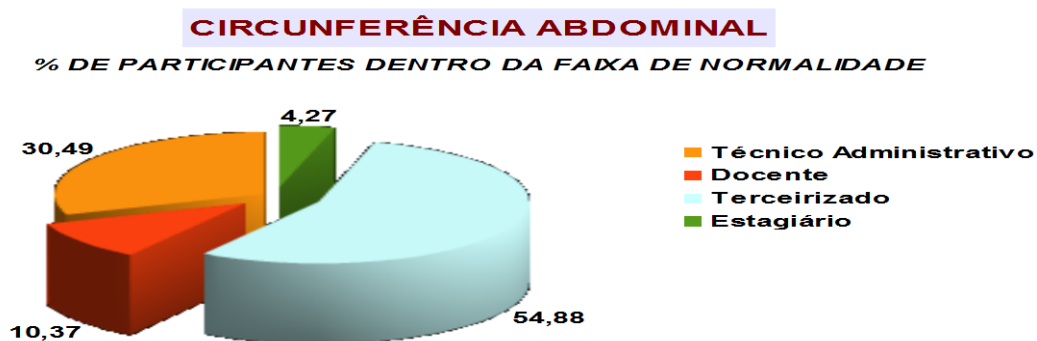
Local – Campus Petrolina (SEDE) – Fase 7

Tabela 11 – Total de procedimentos no Campus Petrolina (SEDE)

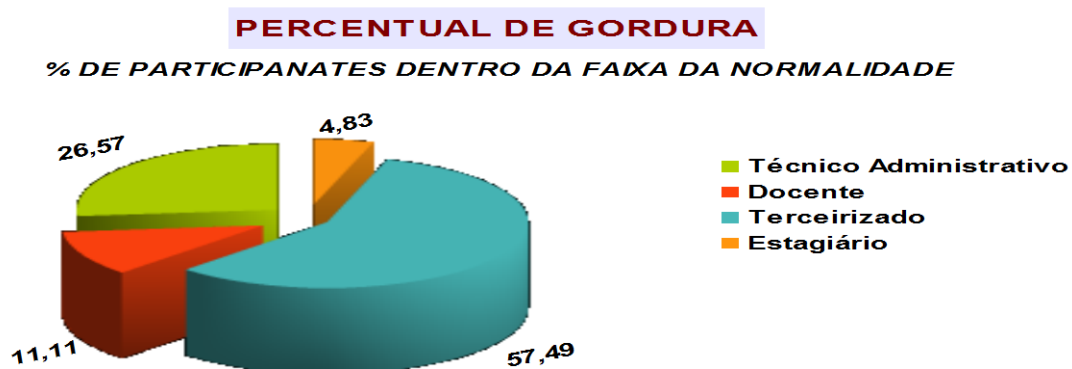
| Participantes | Sexo | | Glicemia | | P.A. | | C. T. | | IMC | | CIRC. ABD. | | % de gordura | |
|------------------------|-----------|-----------|-----------|----------|-----------|----------|-----------|----------|-----------|-----------|------------|-----------|--------------|-----------|
| | F | M | N | A | N | A | N | A | N | A | N | A | N | A |
| Técnico Administrativo | 28 | 23 | 51 | 0 | 43 | 0 | 44 | 6 | 31 | 21 | 33 | 17 | 37 | 13 |
| Docente | 0 | 3 | 3 | 0 | 1 | 0 | 3 | 0 | 0 | 3 | 3 | 0 | 3 | 0 |
| Terceirizado | 16 | 13 | 27 | 1 | 21 | 0 | 27 | 1 | 11 | 17 | 11 | 17 | 16 | 10 |
| Estagiário | 3 | 0 | 3 | 0 | 3 | 0 | 3 | 0 | 3 | 0 | 3 | 0 | 3 | 0 |
| Total Geral | 47 | 39 | 84 | 1 | 68 | 0 | 77 | 7 | 45 | 41 | 50 | 34 | 59 | 23 |

Local – Campus Ciências Agrárias – Fase 7.

Tabela 12 - Total de procedimentos no Campus Ciências Agrárias/CRAD

| | Sexo | | Glicemia | | P.A. | | C. T. | | IMC | | CIRC. ABD. | | % de gordura | |
|------------------------|-----------|-----------|-----------|----------|-----------|----------|-----------|-----------|-----------|-----------|------------|-----------|--------------|-----------|
| | F | M | N | A | N | A | N | A | N | A | N | A | N | A |
| Técnico Administrativo | 5 | 4 | 9 | 0 | 7 | 0 | 7 | 2 | 6 | 3 | 5 | 4 | 5 | 3 |
| Docente | 0 | 1 | 0 | 0 | 1 | 0 | 0 | 0 | 0 | 1 | 1 | 0 | 2 | 0 |
| Terceirizado | 18 | 34 | 50 | 1 | 43 | 2 | 44 | 9 | 29 | 22 | 32 | 18 | 39 | 8 |
| Estagiário | 3 | 1 | 4 | 0 | 4 | 0 | 4 | 0 | 4 | 0 | 3 | 1 | 3 | 1 |
| Total Geral | 26 | 40 | 63 | 1 | 55 | 2 | 55 | 11 | 39 | 26 | 41 | 23 | 49 | 12 |

Local – Campus Juazeiro – Fase 7

Tabela 13 – Total de Procedimentos no Campus Juazeiro

| | Sexo | | Glicemia | | P.A. | | C. T. | | IMC | | CIRC. ABD. | | % de gordura | |
|------------------------|-----------|-----------|-----------|----------|-----------|----------|-----------|----------|-----------|-----------|------------|-----------|--------------|-----------|
| | F | M | N | A | N | A | N | A | N | A | N | A | N | A |
| Técnico Administrativo | 2 | 4 | 6 | 0 | 5 | 0 | 5 | 1 | 4 | 2 | 6 | 0 | 4 | 0 |
| Docente | 2 | 12 | 13 | 0 | 12 | 0 | 11 | 2 | 5 | 8 | 8 | 5 | 10 | 2 |
| Terceirizado | 26 | 14 | 37 | 0 | 26 | 5 | 36 | 4 | 15 | 23 | 13 | 25 | 23 | 14 |
| Estagiário | 0 | 0 | 0 | 0 | 0 | 0 | 0 | 0 | 0 | 0 | 0 | 0 | 0 | 0 |
| Total Geral | 30 | 30 | 56 | 0 | 43 | 5 | 52 | 7 | 24 | 33 | 27 | 30 | 37 | 16 |

Local – Campus São Raimundo Nonato – Fase 7

Tabela 14 – Total de Procedimentos no Campus São Raimundo Nonato

| | Sexo | | Glicemia | | P.A. | | C. T. | | IMC | | CIRC. ABD. | | % de gordura | |
|------------------------|-----------|-----------|-----------|----------|-----------|----------|-----------|----------|-----------|-----------|------------|-----------|--------------|----------|
| | F | M | N | A | N | A | N | A | N | A | N | A | N | A |
| Técnico Administrativo | 11 | 9 | 13 | 0 | 3 | 0 | 5 | 0 | 3 | 2 | 3 | 2 | 5 | 0 |
| Docente | 1 | 6 | 7 | 0 | 5 | 0 | 7 | 0 | 3 | 4 | 4 | 3 | 6 | 1 |
| Terceirizado | 23 | 7 | 34 | 1 | 36 | 2 | 38 | 4 | 31 | 14 | 30 | 15 | 35 | 8 |
| Estagiário | 0 | 0 | 0 | 0 | 0 | 0 | 0 | 0 | 0 | 0 | 0 | 0 | 4 | 0 |
| Total Geral | 35 | 22 | 54 | 1 | 44 | 2 | 50 | 4 | 37 | 20 | 37 | 20 | 50 | 9 |

Local – Campus Senhor do Bonfim – Fase 7

Tabela 15 – Total de Procedimentos no Campus Senhor do Bonfim

| | Sexo | | Glicemia | | P.A. | | C. T. | | IMC | | CIRC. ABD. | | % de gordura | |
|------------------------|------|---|----------|---|------|---|-------|---|-----|---|------------|---|--------------|---|
| | F | M | N | A | N | A | N | A | N | A | N | A | N | A |
| Técnico Administrativo | 2 | 3 | 5 | 0 | 5 | 0 | 5 | 0 | 4 | 0 | 3 | 1 | 4 | 0 |
| Docente | 3 | 0 | 2 | 0 | 2 | 0 | 2 | 0 | 2 | 1 | 1 | 2 | 2 | 1 |

| | | | | | | | | | | | | | | |
|--------------------|-----------|----------|-----------|----------|-----------|----------|-----------|----------|-----------|----------|----------|----------|-----------|----------|
| Terceirizado | 7 | 3 | 9 | 1 | 9 | 0 | 9 | 1 | 4 | 6 | 4 | 6 | 6 | 3 |
| Estagiário | 0 | 1 | 1 | 0 | 1 | 0 | 0 | 0 | 0 | 0 | 1 | 0 | 0 | 1 |
| Total Geral | 12 | 7 | 17 | 1 | 17 | 0 | 16 | 1 | 10 | 7 | 9 | 9 | 12 | 5 |

Local – Campus Senhor do Bonfim – Fase 7

Tabela 16 - Total de procedimentos no Campus Senhor do Bonfim

| Participantes | Sexo | | Total | Glicemia | | P.A. | | C.T | | IMC | | CIR. ABD. | | % de gordura | |
|---------------|-----------|----------|-----------|-----------|----------|-----------|----------|-----------|----------|----------|-----------|-----------|-----------|--------------|----------|
| | F | M | | N | A | N | A | N | A | N | A | N | A | N | A |
| Técnico Adm. | 2 | 3 | 5 | 5 | 0 | 5 | 0 | 5 | 0 | 4 | 1 | 4 | 1 | 5 | 0 |
| Docente | 1 | 2 | 3 | 3 | 0 | 3 | 0 | 3 | 0 | 2 | 1 | 1 | 2 | 2 | 1 |
| Terceirizado | 6 | 4 | 10 | 10 | 0 | 8 | 2 | 8 | 2 | 2 | 8 | 3 | 7 | 4 | 6 |
| Visitante | 1 | 0 | 1 | 1 | 0 | 1 | 0 | 1 | 0 | 0 | 1 | 0 | 1 | 0 | 1 |
| TOTAL | 10 | 9 | 19 | 19 | 0 | 17 | 2 | 17 | 2 | 8 | 11 | 8 | 11 | 11 | 8 |

8.2.1.5 Dos procedimentos do Projeto Coração Saudável – Fase 8

Relação de servidores participantes dos procedimentos iniciais do Projeto Coração Saudável – Fase 8 e resultados dos procedimentos realizados: colesterol total, glicemia, aferição da pressão arterial, avaliação antropométrica, e % de gordura corporal.

Tabela 17 – Participantes do Projeto Coração Saudável – Fase 8.

| CAMPUS CIÊNCIAS AGRÁRIAS / CRAD | | | | |
|---------------------------------|----------|-----------|---|---|
| Participantes | Sexo | | Total de Participantes por Categoria Profissional | % |
| | Feminino | Masculino | | |
| Técnico Administrativo | 0 | 0 | 0 | 0 |

| | | | | |
|--------------|-----------|-----------|-----------|------------|
| Docente | 0 | 0 | 0 | 0 |
| Terceirizado | 13 | 25 | 38 | 100 |
| Estagiário | 0 | 0 | 0 | 0 |
| TOTAL | 13 | 25 | 38 | 100 |

Obs.: Os procedimentos iniciais da fase VIII foram realizados inicialmente em 2012 apenas no Campus Ciências Agrárias/CRAD.

Tabela 18 – Quantitativo de Participantes com taxa glicêmica e pressão arterial Normal e Elevado

| Participantes por campi | GLICEMIA | | PRESSÃO ARTERIAL | |
|-------------------------|-----------|----------|------------------|-----------|
| | Normal | Alterada | Normal | Alterada |
| Técnico Administrativo | 0 | 0 | 0 | 0 |
| Docente | 0 | 0 | 0 | 0 |
| Terceirizado | 38 | 0 | 26 | 12 |
| Estagiário | 0 | 0 | | |
| TOTAL | 38 | 0 | 26 | 12 |

Tabela 19 – Quantitativo de Participantes com Colesterol Total e IMC Normal e Elevado

| Participantes por campi | COLESTEROL TOTAL | | IMC | |
|-------------------------|------------------|----------|-----------|-----------|
| | Normal | Alterada | Normal | Alterada |
| Técnico Administrativo | 0 | 0 | 0 | 0 |
| Docente | 0 | 0 | 0 | 0 |
| Terceirizado | 35 | 3 | 17 | 21 |
| Estagiário | 0 | 0 | 0 | 0 |
| TOTAL | 35 | 3 | 17 | 21 |

Tabela 20 – Quantitativo de Participantes com Circunferência Abdominal e Percentual de Gordura Normal e Elevado

| Participantes por campi | CIRCUNFERÊNCIA ABDOMINAL | | PERCENTUAL DE GORDURA | |
|-------------------------|--------------------------|-----------|-----------------------|----------|
| | Normal | Alterada | Normal | Alterada |
| Técnico Administrativo | 0 | 0 | 0 | 0 |
| Docente | 0 | 0 | 0 | 0 |
| Terceirizado | 26 | 12 | 32 | 6 |
| Estagiário | 0 | 0 | 0 | 0 |
| TOTAL | 26 | 12 | 32 | 6 |

8.2.2 Do quantitativo de afastamentos no exercício de 2012

Nessa seção serão analisados às várias formas de absenteísmos no corrente exercício. Os dados são observados abaixo:

Tabela 21 – Índice de Absenteísmo por cargo na Univasf.

| ÍNDICE DE ABSENTEÍSMO | Docente | Técnico Administrativo | GERAL |
|-----------------------|---------|------------------------|-------|
| | | 2,1% | 4,0% |

8.2.2.1 Das Perícias concluídas

Tabela 21 – Perícias concluídas por tipo de perícia realizada pela Unidade do SIASS UNIVASF

| Tempo de afastamento | Singular | Junta | Total Geral |
|---|----------|-------|-------------|
| Licença para tratamento de saúde | 163 | 2 | 165 |
| Licença por motivo de doença da família ou dependente (até 60 dias) | 43 | 1 | 44 |
| Avaliação para concessão de licença à gestante | 26 | 0 | 26 |
| Licença para tratamento de saúde por junta oficial | 0 | 8 | 8 |
| Licença por acidente em serviço ou moléstia profissional | 4 | 3 | 7 |
| Avaliação da necessidade de horário especial para servidor portador de deficiência | 0 | 4 | 4 |
| Avaliação de invalidez permanente por doença não especificada em lei para fins de aposentadoria | 0 | 2 | 2 |
| Remoção por motivo de doença de família do servidor | 0 | 3 | 3 |
| Avaliação para fins de isenção do imposto de renda sobre pensão | 0 | 1 | 1 |

| | | | |
|--|------------|-----------|------------|
| Revisão de aposentadoria por invalidez | 0 | 4 | 4 |
| Remoção por motivo de doença do próprio servidor | | 2 | 2 |
| Remoção por motivo de doença de familiar do servidor (+ 60 dias) | 0 | 2 | 2 |
| Avaliação da capacidade laborativa de servidor por recomendação superior | 1 | 0 | 1 |
| TOTAL | 237 | 32 | 270 |

PERÍCIAS - SINGULAR E JUNTA - REALIZADAS PELA UNIDADE DO SIASS UNIVASF

Período: de 02/01 a 18/12/2012



Figura 8: Total de perícias realizadas por tipo de perícia pela Unidade do Siasf Univasf.

Tabela 22 – Perícias concluídas por tipo de perícia realizada pela Unidade referente ao órgão UNIVASF - Período de 02/01/2012 a 18/12/2012

| Tipo de perícia | Singular | Junta | Total Geral |
|---|----------|-------|-------------|
| Licença para tratamento de saúde | 62 | 0 | 62 |
| Avaliação para concessão de licença à gestante | 25 | 0 | 25 |
| Licença por motivo de doença em pessoa da família ou dependente (até 60 dias) | 18 | 0 | 18 |
| Avaliação da necessidade de horário especial para servidor portador de deficiência | 0 | 2 | 2 |
| Avaliação de invalidez permanente por doença não especificada em lei para fins de aposentadoria | 0 | 2 | 2 |
| Licença para tratamento de saúde por junta oficial | 0 | 2 | 2 |
| Remoção por motivo de doença de familiar do servidor | 0 | 1 | 1 |
| Revisão de aposentadoria por invalidez | 0 | 2 | 2 |

| | | | |
|--|------------|-----------|------------|
| Avaliação da capacidade laborativa de servidor por recomendação superior | 1 | 0 | 1 |
| TOTAL | 106 | 09 | 115 |

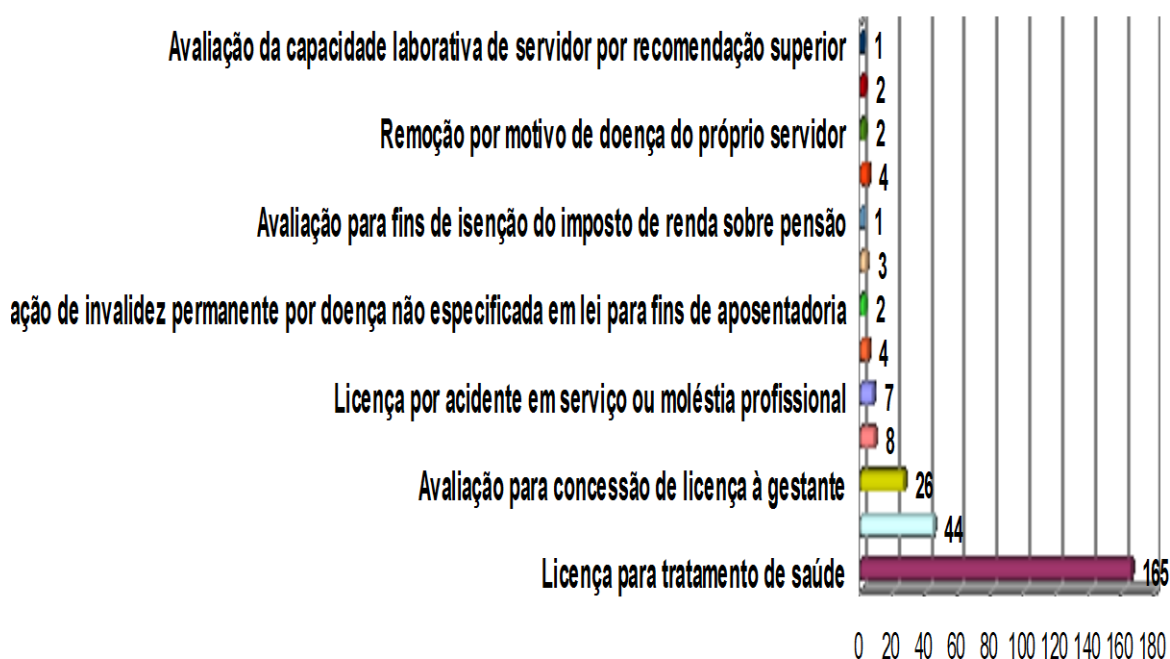
PERÍCIAS - SINGULAR E JUNTA - REALIZADAS PELA UNIVASF

Período: de 02/11 a 18/12/2012



Figura 9: Total de perícias concluídas por tipo de perícias pela Univasf.

8.2.2.2 Dos Registros de Atestados por tempo de afastamento referente a servidores da Univasf

Tabela 23 – Registro de Atestado para tratamento de saúde do servidor

| Tempo de afastamento | Quantidade de atestados | Tempo de dias de afastamento |
|----------------------|-------------------------|------------------------------|
| 5 dias | 6 | 30 |
| 4 dias | 9 | 36 |
| 3 dias | 14 | 42 |
| 2 dias | 20 | 40 |
| 1 dias | 42 | 42 |
| TOTAL | 91 | 190 |

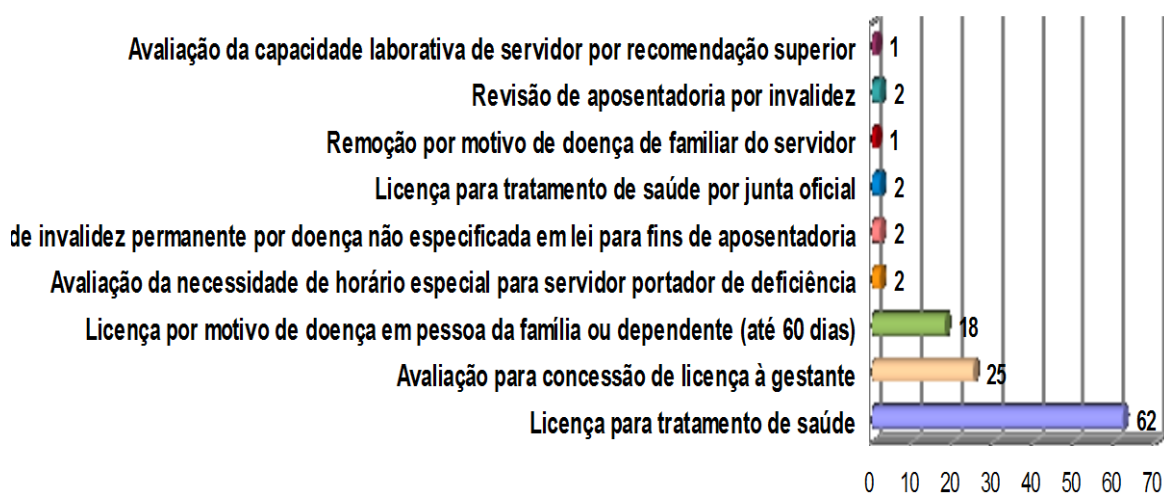
TEMPO DE AFASTAMENTO PARA TRATAMENTO DA PRÓPRIA SAÚDE



FIGURA 10 – Tempo de afastamento para tratamento dos servidores em 2012.

Tabela 24 – Registro de Atestado por motivo de doença em pessoa da família

| Tempo de afastamento | Quantidade de atestados | Tempo de dias de afastamento |
|----------------------|-------------------------|------------------------------|
| 5 dias | 0 | 0 |
| 4 dias | 0 | 0 |
| 3 dias | 3 | 9 |
| 2 dias | 3 | 6 |
| 1 dias | 12 | 12 |
| TOTAL | 18 | 27 |

TEMPO DE AFASTAMENTO POR MOTIVO DE DOENÇA EM PESSOA DA FAMÍLIA

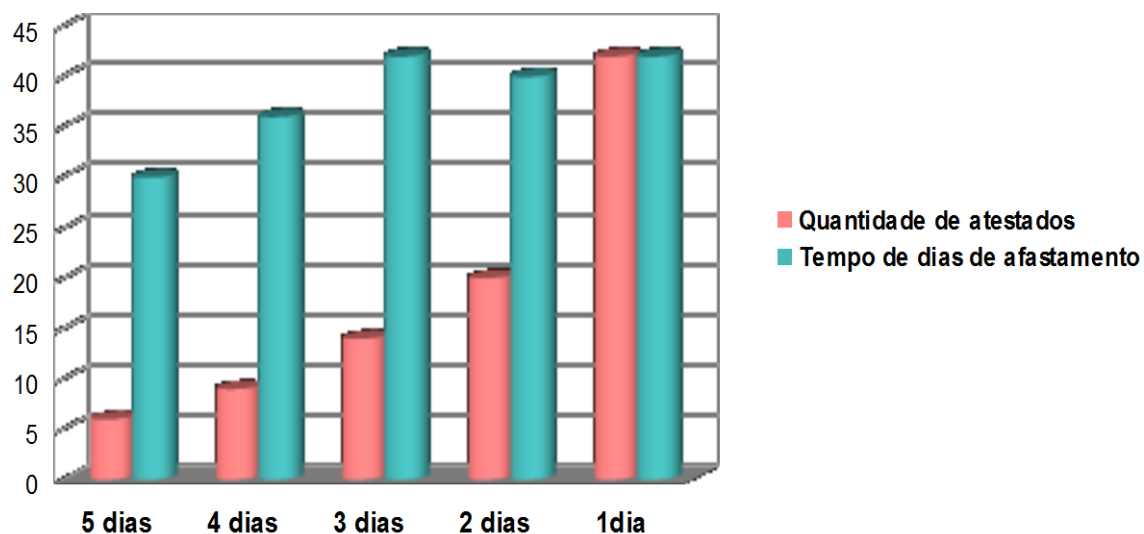

FIGURA 11 - Total de atestados na Unidade do Sias Univasf.

8.2.2.3 Dos Afastamentos por CID

Tabela 25 – Registro de Afastamentos por CID da Unidade do Sias Univasf

| CID | Quantidade de atestados | Tempo de dias de afastamento |
|---|-------------------------|------------------------------|
| O82 – Parto único por cesariana | 20 | 2400 |
| K80 – colelitíase | 7 | 165 |
| F32 – Episódios depressivos | 6 | 232 |
| F412 – Transtorno misto ansioso e depressivo | 6 | 173 |
| J10 – Influenza devida a outro vírus da influenza (gripe) identificado | 5 | 17 |
| M54 – Dorsalgia | 5 | 63 |
| F321 – Episódio depressivo moderado | 4 | 127 |
| F332 – Transtorno depressivo recorrente, episódio atual grave sem sintomas psicóticos | 4 | 162 |
| F43 – Reações ao estresse | 4 | 166 |
| M544 – Lumbago de ciática | 4 | 91 |
| TOTAL | 65 | 3596 |

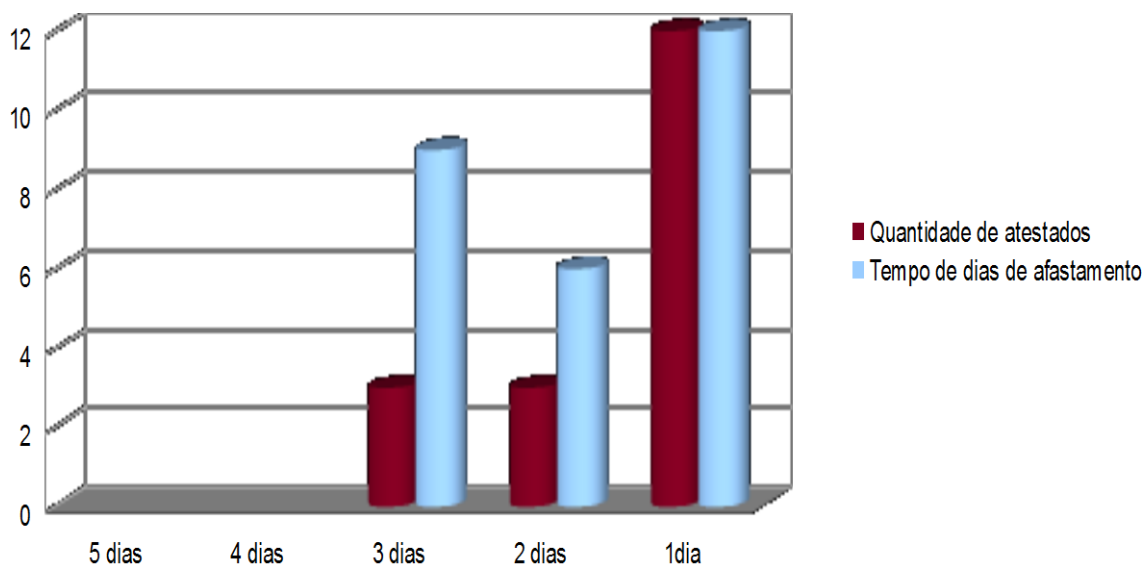
REGISTRO DE AFASTAMENTO POR CID DA UNIDADE DO SIASS UNIVASF



FIGURA 12 – Registro de Atestado da Unidade do Sias Univasf.

Tabela 26 – Registro de Afastamento por CID da Univasf

| CID | Quantidade de atestados | Tempo de dias de afastamento |
|--|-------------------------|------------------------------|
| O82 – Parto único por cesariana | 19 | 2280 |
| F32 – Episódios depressivos | 5 | 231 |
| K80 – colelitíase | 5 | 87 |
| M544 – Lumbago de ciática | 3 | 68 |
| M751 – Síndrome do manguito rotador | 3 | 73 |
| O149 – Pré-eclâmpsia não especificada | 3 | 144 |
| C61 – Neoplasia maligna da prótata | 2 | 57 |
| F33 – Transtorno depressivo recorrente | 2 | 110 |
| G576 – Lesão do nervo plantar | 2 | 62 |
| M54 – Dorsalgia | 2 | 45 |
| TOTAL | 46 | 3157 |

REGISTRO DE AFASTAMENTO POR CID DA UNIVASF

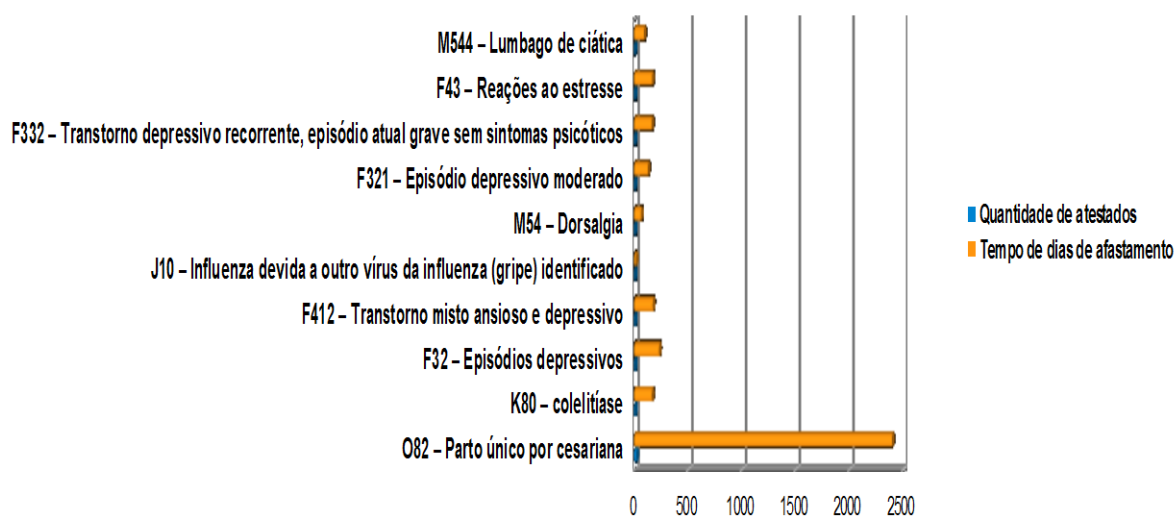

FIGURA 13 – Registro de Atestado da Univasf.

8.2.3 IMUNIZAÇÃO 2012

Nessa seção será analisada a ação de imunização realizada em 2012. Os dados são observados na tabela abaixo.

Tabela 28 – Quantitativo de vacinas

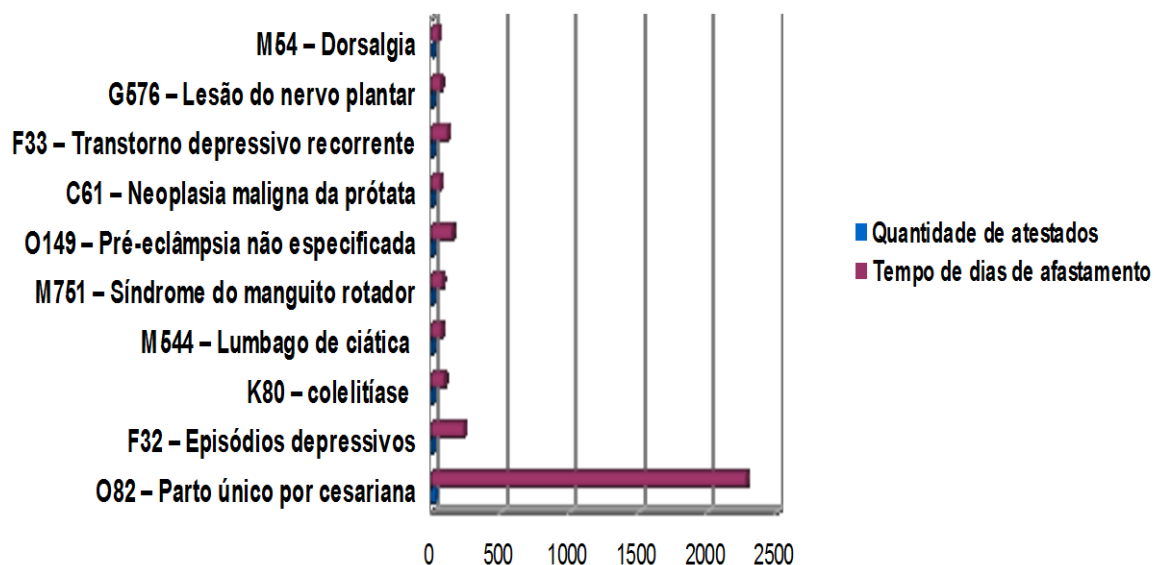
| Vacinas | SERVIDORES | OUTROS | TOTAL |
|----------------|------------|--------|-------|
| Hepatite B | 69 | 523 | 606 |
| DT | 89 | 476 | 565 |
| Tríplice viral | 01 | 00 | 01 |
| Febre amarela | 12 | 11 | 233 |

TOTAL GERAL

171

1010

865



FIGURA 15 – Quantitativo de afastamentos em dias por CID.

8.3 DIVISÃO DE DESEMPENHO

A Divisão de Desempenho realizou suas ações e atividades entre os meses de março a dezembro de 2012, tendo como principal atribuição o controle da progressão por mérito profissional dos servidores da carreira TAE, com observância na movimentação (admissão, afastamentos, redistribuição, etc.) dos referidos servidores.

Em virtude da Univasf no início do ano de 2012 ter passado por um novo desenho organizacional com a descentralização de alguns serviços e adequação de algumas funções, implementadas pela política da atual gestão,

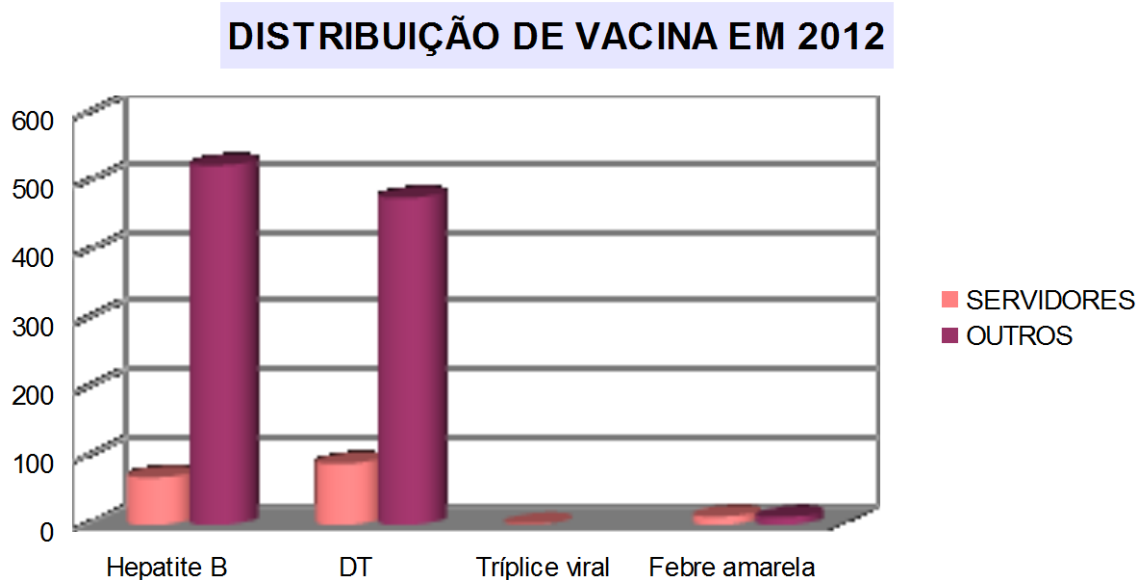
implicando na movimentação de vários servidores, desestruturação e formação de novas equipes de trabalho foi autorizado pelo Reitor através da Portaria nº 607, de 23/05/2012, aplicar no Ciclo Avaliativo 2012 a mesma média obtida pelo servidor no Ciclo Avaliativo do exercício 2011.

Entretanto, foram realizadas 25 (vinte e cinco) avaliações de servidores, através da utilização de formulário para avaliação de desempenho, sendo 18 da UNIVASF cedidos a outros órgãos, 05 que não tinham sido avaliados em 2011 e 02 que foram redistribuídos para a UNIVASF e que ainda não tinham sido avaliados em 2011 e 2012.

O PROAD foi instituído pela Portaria 471/2006 de 19 de dezembro de 2006 e Orientação Normativa Nº 02/2008, do Magnífico Reitor da UNIVASF. É um programa vinculado ao Plano de Desenvolvimento dos Integrantes da Carreira dos cargos Técnico-Administrativo em Educação da UNIVASF – PDICTAE, e tem como objetivo mensurar os resultados obtidos pelo servidor ou pela equipe de trabalho com a finalidade de subsidiar a política de desenvolvimento institucional e do servidor da universidade.

8.3.1 Das ações planejadas e suas resultantes:

| Ações | Procedimentos | Resultantes |
|--|--|-------------------|
| Monitorar o sistema PROAD | Acompanhamento do PROAD com emissão de relatório mensal dos servidores, até 31.12.2012, com direito a progressão por mérito, sendo encaminhado para SGP através de memorando com as informações necessárias para fins de emissão de portaria. | - Ação realizada. |
| Controlar a avaliação de desempenho dos servidores cedidos | Acompanhamento da avaliação de desempenho dos servidores da UNIVASF que estão cedidos a outros órgãos, alguns que não tinham sido avaliados em 2011 e dos que foram redistribuídos para a UNIVASF e que ainda não tinham sido avaliados nos exercícios de 2011 e 2012. | - Ação realizada. |

8.3.2 Da avaliação de desempenho dos servidores cedidos a outros órgãos

| Órgão de Lotação do Servidor | Quantitativo de servidores do órgão | Devolutiva da Avaliação |
|-------------------------------|-------------------------------------|---------------------------|
| Câmara dos Deputados Federais | 01 | Ação realizada totalmente |
| Defensoria Pública | 01 | Ação realizada totalmente |

| | | |
|--|----|---------------------------|
| Instituto Federal de Ciência e Tecnologia Baiano | 01 | Ação realizada totalmente |
| Justiça Eleitoral da Bahia em Juazeiro | 01 | Ação realizada totalmente |
| Justiça Eleitoral em Petrolina | 04 | Ação realizada totalmente |
| Ministério do Turismo | 01 | Ação realizada totalmente |
| Prefeitura Municipal de Petrolina | 05 | Ação realizada totalmente |
| Procuradoria Federal em Petrolina | 03 | Ação realizada totalmente |
| Universidade de Brasília | 01 | Ação realizada totalmente |
| Universidade Federal do Maranhão | 01 | Ação realizada totalmente |

8.3.4 Da avaliação de desempenho dos servidores que não tinham sido avaliados em 2011/2012 e completavam o interstício para fins de progressão por mérito profissional.

| Órgão de Lotação do Servidor | Quantitativo de servidor do órgão | Devolutiva da Avaliação |
|--|-----------------------------------|---------------------------|
| Colegiado de Medicina | 05 | Ação realizada totalmente |
| Pró-Reitoria de Ensino | 01 | Ação realizada totalmente |
| Pró-Reitoria de Planejamento e Desenvolvimento Institucional | 01 | Ação realizada totalmente |

8.3.5 Concessão de Progressão por Mérito Profissional os TAE da Univasf

No ano de 2012, dos 337 servidores da carreira TAE, 60,5% obtiveram progressão por mérito profissional. Seguem, abaixo, os dados quantitativos:

| Nível de Classificação | Nº de servidores |
|------------------------|------------------|
| B | 01 |
| C | 05 |
| D | 135 |
| E | 63 |
| TOTAL | 204 |

Fonte: Sistema SGP/PROAD

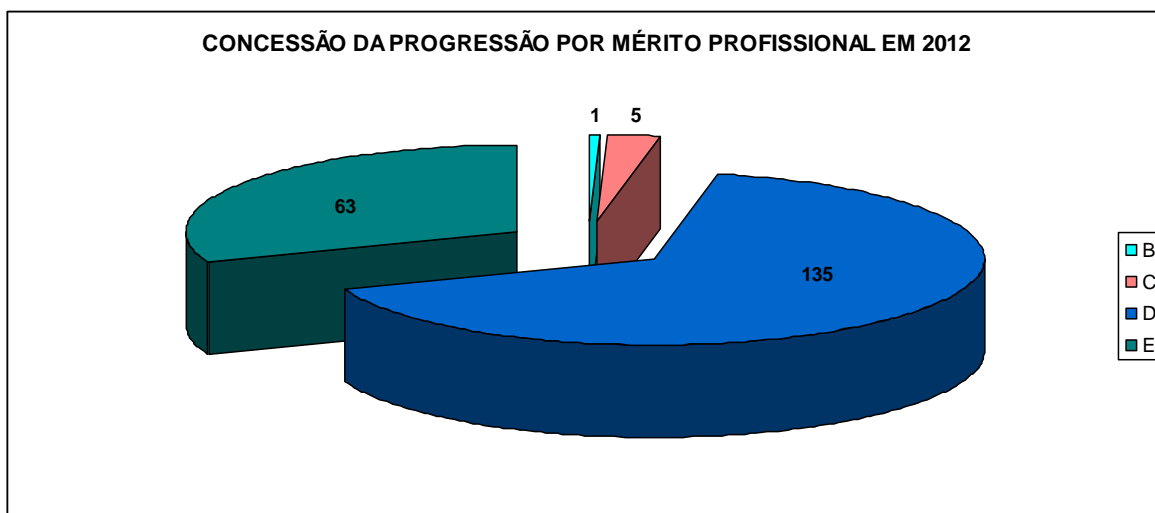

Fonte: Sistema SGP/PROAD

8.3.6 Ações de capacitação demandadas pelas chefias imediatas dos servidores que tiveram avaliação de desempenho no exercício de 2012.

Dos 25 (vinte e cinco) servidores avaliados em 2012 foram demandadas pelas Chefias imediatas as seguintes ações de capacitação:

- Curso Processos de ensino-aprendizagem e psicopedagogia
- Treinamento em Excel Básico/Intermediário
- Curso de primeiros socorros
- Treinamento na área de informática
- Curso de capacitação em Gestão Pública
- Curso de atualização em informática
- Curso de Oratória
- Curso de argumentação
- Cursos na área de Administração
- Cursos em Gestão de Pessoas

8.4 DA COORDENAÇÃO DE CAPACITAÇÃO E DESEMPENHO

8.4.1 Das Ações de Capacitação e suas resultantes

8.4.1.1 Das ações de capacitação ofertadas no PAC

Tabela 1

| ÁREA TEMÁTICA | CURSO | DURAÇÃO | VAGAS | MODALIDADE | LINHAS DE DESENVOLVIMENTO |
|--|---|-----------|-------|------------|-------------------------------|
| 1. Formação Inicial para Novos Servidores | 1. Curso de Iniciação ao Serviço Público | 24 horas | - | Presencial | Iniciação ao serviço público |
| 2. Gestão de Pessoas | 2. Coaching de Equipe I e II | 30 horas | 25 | Presencial | Inter-relação entre ambientes |
| | 2. Curso Modular em Gestão nas Relações no Trabalho | 181 horas | 35 | Presencial | Inter-relação entre ambientes |
| | 2. I Encontro de Servidores da Univasf | 4 horas | 120 | Presencial | Inter-relação entre ambientes |
| | 2. II Encontro de Servidores da Univasf | 4 horas | 120 | Presencial | Inter-relação entre ambientes |
| 3. Informática | 3. Introdução ao Corel Draw | 20 horas | 25 | Presencial | Específica |
| 4. Desenvolvimento Gerencial | 4. Curso de Desenvolvimento para Gestores Públicos | 20 horas | 37 | Presencial | Gestão |
| 5. Logística | 5. Fiscalização de Obras | 10 horas | 25 | Presencial | Específica |
| | 5. Convênios | 10 horas | 25 | Presencial | Específica |
| | 5. Licitações e Contratos | 40 horas | 25 | Presencial | Específica |
| | 5. Elaboração de Editais e Termos de Referências | 16 horas | 30 | Presencial | Específica |
| | 5. Elaboração de Projeto Básico de Obras | 24 horas | - | Presencial | Específica |
| 6. Saúde | 6. Biossegurança para Laboratórios | 120 horas | 35 | Presencial | Específica |
| | 6. II Seminário Saúde, Trabalho e Cidadania | 8 horas | 300 | Presencial | Inter-relação entre ambientes |

| | | | | | |
|---------------------|--|-----------|----|-------------|-----------------|
| 7. Educação | 7. Curso de Especialização <i>Latu Sensu</i> em Ensino Superior, Contemporaneidade e Novas Tecnologias. | 420 horas | 60 | À distância | Educação Formal |
| 8. Segurança | 8. Treinamento para Trabalho em Altura | 25 horas | 6 | Presencial | Específica |
| | 8. Combate a Incêndios | 30 horas | 15 | Presencial | Específica |

8.4.1.2 Dos cursos realizados do PAC

Tabela 2.

| NOME DA AÇÃO | CARGA HORÁRIA | MODALIDADE | PERÍODO | RESULTANTES |
|---|----------------------|-------------------|-------------------------|--|
| I Encontro de Servidores da UNIVASF | 3h | Presencial | 28/03/12 | Ação concluída com 79 servidores capacitados. |
| Curso de Desenvolvimento para Gestores Públicos (módulos I ao IV) | 16h | Presencial | 24/04/12 a 05/06/12 | Ação em andamento com 33 servidores capacitados. |
| Curso de Introdução ao Corel Draw | 20h | Presencial | 28/05/12 a 01/06/12 | Ação concluída com 18 capacitados (16 servidores da UNIVASF + 2 terceirizados). |
| Curso Modular em Gestão nas Relações no Trabalho (módulos I ao VI) | 181h | Presencial | 07/05/2012 a 01/11/2012 | Ação concluída com 37 servidores capacitados. |
| Curso Modular em Biossegurança para Laboratórios (módulos I ao III) | 120h | Presencial | 12/06/2012 a 28/09/2012 | Ação concluída com 15 servidores capacitados. |
| Curso de Especialização <i>Latu Sensu</i> em Ensino Superior, Contemporaneidade e Novas Tecnologias. | 100h | Presencial | 20/09/12 a 31/12/12 | Ação em andamento com 51 em capacitação (18 servidores da UNIVASF + 33 de outros órgãos). |
| Fiscalização de Obras e Convênios (cursos realizados através do Programa Capacita CGU) | 16h | Presencial | 25 a 28/09/12 | Ação concluída com 185 capacitados (57 servidores da UNIVASF + 128 de outros órgãos). |
| Curso de Licitações e Contratos | 40h | Presencial | 02 e 30/10/2012 | Ação concluída com 13 servidores capacitados. |
| Curso de Elaboração de Editais e Termos de Referência | 16h | Presencial | 29 e 30/11/2012 | Ação concluída com 27 servidores capacitados. |
| II Encontro de Servidores da UNIVASF | 8h | Presencial | 06/11/12 | Ação concluída com 58 capacitados (57 servidores da UNIVASF + 1 terceirizado). |
| Treinamento Trabalho em Altura | 25h | Presencial | 26/11/12 a 07/12/2012 | Ação concluída com 06 servidores capacitados. |

Diante da mudança de gestão ocorrida na UNIVASF em fevereiro de 2012, o Curso de Desenvolvimento para Gestores Públicos foi elaborado com a finalidade de proporcionar aos novos gestores uma visão mais ampla da administração pública, além de apoiá-los no desenvolvimento das competências necessárias para o desempenho desta nova função. Este curso foi dividido em cinco módulos de quatro horas com os seguintes temas: Gestão de Pessoas (Módulo I); Gestão da Relação de Poder (Módulo II); Gestão Administrativa no Serviço Público (Módulo III); Gestão de Conflitos (Módulo IV); e Gestão Orçamentária e Financeira no Serviço Público (Módulo V). Esclarecemos que o módulo V deste curso não foi executado em 2012 devido à incompatibilidade de agenda dos gestores, após o período de greve, sendo adiado para o exercício de 2013.

Com o objetivo de oferecer cursos que promovessem o desenvolvimento profissional e pessoal dos servidores, além de contemplar carga horária que pudesse ser utilizada para fim de progressão por capacitação, o Curso Modular em Gestão nas Relações no Trabalho proporcionou aos servidores a opção de escolher, dentre os seis módulos oferecidos, aqueles que mais se adequavam aos seus interesses. O curso abordou os seguintes assuntos: Grupos e Equipes de Trabalho (Módulo I – 30h); Relações de Poder e Gestão de Conflitos (Módulo II – 35h); Liderança sob Novas Perspectivas (Módulo III – 30h); Ética nas Relações de Trabalho (Módulo IV – 25h); Desenvolvimento das Competências Individuais (Módulo V – 31h); e Qualidade de Vida no Trabalho (Módulo VI – 30h).

O Curso Modular em Biossegurança para Laboratórios foi outro curso modular oferecido no Plano de Capacitação 2012 que teve como público-alvo os servidores que trabalhavam em laboratório. O curso visava capacitar esses servidores através de orientações sobre a manipulação do material químico e biológico e normas de proteção e segurança no ambiente de trabalho. O mesmo foi dividido em três módulos de 40 horas com as seguintes abordagens: Introdução à Biossegurança – Normas e Legislação (Módulo I); Biossegurança com ênfase e Laboratório Biológico (Módulo II); Biossegurança com ênfase e Laboratório de Química e Física (Módulo III).

Considerando que o Curso de Especialização *Latu Sensu* em Ensino Superior, Contemporaneidade e Novas Tecnologias possui carga horária total de 420 horas, incluindo o TCC, informamos que neste relatório foi apresentado apenas a carga horária de 100 horas que foi realizada até 31 de dezembro de 2012.

Ressaltamos que os Cursos de Fiscalização de Obras e Convênios foram inseridos na programação do treinamento realizado pela Controladoria Geral da União (CGU), intitulado de Programa Capacita. Este treinamento abordou outros temas e foi realizado em parceria com a UNIVASF.

8.4.2 Das ações realizadas com parceria

Tabela 4.

| NOME DA AÇÃO | CARGA HORÁRIA | MODALIDADE | PERÍODO | RESULTANTES |
|--|---------------|------------|-----------------|--|
| Programa de Multiplicadores - Siape Folha | 40h | Presencial | 02 a 06/07/2012 | Ação concluída com 15 capacitados (6 servidores da UNIVASF + 9 do IF Sertão Pernambucano) |
| Programa de Multiplicadores - Siape Cadastro | 40h | Presencial | 27 a 31/08/2012 | Ação concluída com 16 capacitados (6 servidores da UNIVASF + 10 do IF Sertão Pernambucano). |
| Programa Capacita CGU (Contemplou os cursos de Fiscalização de Obras e Convênios) | 32h | Presencial | 25 a 28/09/12 | Ação concluída com 185 capacitados (57 servidores da UNIVASF + 128 de outros órgãos). |

Ressaltamos que algumas ações em 2012 foram realizadas em parceria com o IF – Sertão Pernambucano e a Controladoria Geral da União – CGU através da execução de cursos do Programa de Multiplicadores e do Programa Capacita CGU, respectivamente.

O Programa de Multiplicadores é uma ação do Ministério do Planejamento, Governo Federal, que tem como objetivo atender de forma ágil e com otimização de recursos, todas as demandas de capacitação nos sistemas e processos de gestão de pessoas no Sistema de Pessoal Civil da União – SIPEC (fonte: <http://www.servidor.gov.br>). Em parceria com o IF – Sertão Pernambucano, a UNIVASF ofereceu dois cursos deste programa: Siape Folha

e Siape Cadastro. A UNIVASF responsabilizou-se pela execução do módulo Siape Folha, assim como pelo pagamento dos instrutores, enquanto o IF - Sertão Pernambucano assumiu as mesmas responsabilidades pelo módulo Siape Cadastro.

O Programa Capacita CGU tem como objetivos fortalecer o controle preventivo e valorizar as iniciativas de interação com os gestores públicos federais, por meio da oferta contínua de orientações e capacitações de acordo com as necessidades e temas de interesse relacionados com a área de atuação do Controle Interno, promovendo, assim, a melhoria da gestão dos recursos públicos (fonte: <http://www.cgu.gov.br>). A UNIVASF, em parceria com a CGU, ofereceu aos servidores da instituição e demais órgãos convidados pela própria CGU, cursos com abordagens atuais sobre os temas: Lei de Acesso à Informação; Licitações, Contratos e Registro de Preços; Fiscalização, Orçamento e Termo de Referências em Obras Públicas; e Acompanhamento e Fiscalização de Convênios e Contratos.

8.4.3 Dos cursos não realizados

| NOME DO CURSO | CARGA HORÁRIA | VAGAS | JUSTIFICATIVA |
|---|---------------|-------|-----------------------|
| Curso de Iniciação ao Serviço Público | 24 horas | - | Vide Abaixo |
| Coaching de Equipe I e II | 30 horas | 25 | Empenho não realizado |
| II Seminário de Saúde, Trabalho e Cidadania | 8 horas | 300 | Empenho não realizado |
| Elaboração de Projeto Básico de Obras | 24 horas | - | Vide Abaixo |
| Combate a Incêndios | 30 horas | 15 | Vide Abaixo |

O curso de Iniciação ao Serviço Público não aconteceu dentro do previsto no Plano Anual de Capacitação com a carga horária de 24 horas, contudo foram realizadas orientações individuais aos servidores no início do exercício na instituição e houve entrega de material impresso sobre o Manual do Servidor e o Código de Ética.

O curso Coaching de Equipe I e II e o II Seminário de Saúde, Trabalho e Cidadania não foram executados em 2012 por falta de tempo hábil para conclusão do processo de contratação do serviço, para empenho no exercício 2012.

Os cursos de Elaboração de Projeto Básico de Obras e Combate a Incêndios foram empenhados em 2012 e serão executados em 2013. O curso de Elaboração de Projeto Básico de Obras será realizado pela ESAF em março/2013, por solicitação dos servidores demandantes.

8.4.4. Outras ações de capacitação

| NOME DA AÇÃO | CARGA HORÁRIA | MODALIDADE | PERÍODO | RESULTANTES |
|--------------------------------------|---------------|------------|------------|---|
| I ENCONTRO DE SERVIDORES DA UNIVASF | 3h | Presencial | 28/03/2012 | Ação concluída com 79 servidores capacitados. |
| II ENCONTRO DE SERVIDORES DA UNIVASF | 8h | Presencial | 06/11/2012 | Ação concluída com 58 capacitados (57 servidores da UNIVASF + 1 terceirizado). |

8.5. Das Progressões por Capacitação

8.5.1 Da Progressão por Capacitação Profissional

Foi registrado em 2012, um quantitativo de 94 Progressões por Capacitação Profissional. Deste total, 29 foram concedidas a servidores de nível E, 64 para o nível D e 1 para o nível C. A seguir detalhamos a quantidade de progressões por nível de classificação e subdividimos por nível de capacitação.

| | QUANTITATIVO DE PROGRESSÕES | | | |
|---------------------------------|-----------------------------|-----------|-----------|----------------------------|
| | NÍVEL II | NÍVEL III | NÍVEL IV | TOTAL/ NÍVEL CLASSIFICAÇÃO |
| NÍVEL C | 0 | 0 | 1 | 1 |
| NÍVEL D | 16 | 37 | 11 | 64 |
| NÍVEL E | 7 | 10 | 12 | 29 |
| TOTAL/ NÍVEL CAPACITAÇÃO | 23 | 47 | 24 | 94 |

8.5.2 Do Incentivo à Qualificação

Em 2012 foram efetuadas 43 concessões de Incentivo à Qualificação. Dos Incentivos concedidos, 42 foram com percentual máximo e 1 com percentual mínimo, vez que não guardava relação direta com o ambiente organizacional do servidor.

| QUANTITATIVO DE INCENTIVOS A QUALIFICAÇÃO | | | | |
|---|-----------|----------------|----------|------------------------------------|
| | Graduação | Especialização | Mestrado | Total de Concessões por Percentual |
| Percentual Máximo | 15 | 25 | 2 | 42 |
| Percentual Mínimo | 1 | 0 | 0 | 1 |
| Total de Concessões por Nível de Formação | 16 | 25 | 2 | 43 |

9. CONSIDERAÇÕES FINAIS

Considerando que a gestão de pessoas é um desafio contínuo, a Secretaria de Gestão de Pessoas, vem estruturando seus processos a cada exercício no sentido de contribuir para o desenvolvimento profissional e pessoal dos servidores da UNIVASF.

Em sendo assim, os desafios vivenciados são fonte de incentivo, pois, na sua essência carregam oportunidades para aqueles que integram esse novo cenário da instigante gestão de pessoas.

ALINE BRAGA DE CARVALHO GUEDES
Secretária de Gestão de Pessoas