



Configuração do FortiClient VPN

Roteiro para uso da VPN para utilização de serviços
institucionais

Versão <1.0>

<https://portais.univasf.edu.br/sti>

Telefone: (87) 2101-6809 / 2101-6810

1ª edição, publicada em formato eletrônico em junho de 2021.

Este documento apresenta um tutorial de como realizar a instalação e configuração do FortiClient VPN para utilizar os serviços institucionais.

Baixando e instalando o FortiClient VPN

1. Primeiramente, baixe o FortiClient VPN, no link a seguir:

Link: <https://links.fortinet.com/forticlient/win/vpnagent>

2. Para instalar, siga os seguintes passos;

- Next → Next → Install → Finish.

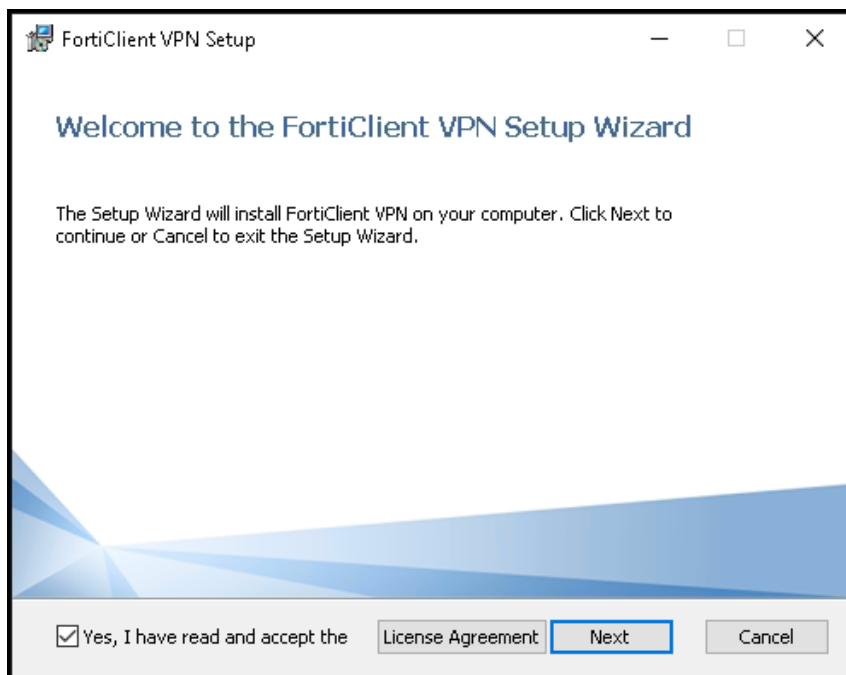

3. Após termino da instalação, execute o FortiClient VPN e Aceite os “[Termos de Uso](#)”;



FortiClient

Configurando FortiClient VPN

1. Após aceitar os termos, exibirá a tela de configuração.

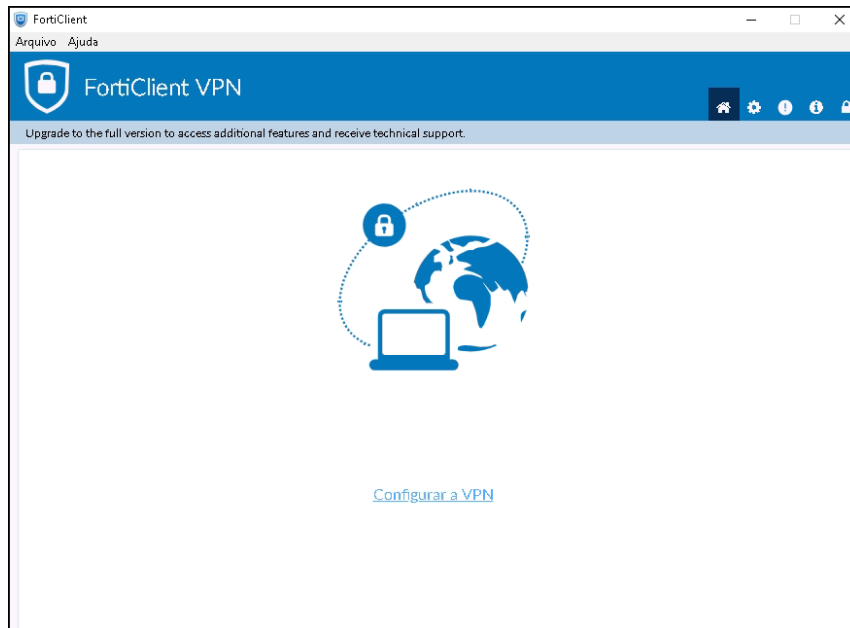

2. Clique na opção → “**Configurar a VPN**”, será exibida a tela para configuração. Configure os dados da conexão, de forma que fiquem iguais ao da imagem:

A screenshot of the FortiClient VPN configuration window. The title bar shows 'FortiClient' and 'Arquivo Ajuda'. The main header is blue with the FortiClient logo and 'FortiClient VPN'. Below the header, there is a message: 'Upgrade to the full version to access additional features and receive technical support.' The main content area is titled 'Editar a Conexão de VPN'. It has two tabs: 'SSL-VPN' (selected) and 'VPN IPsec'. The configuration fields are: 'Nome da Conexão' (UNIVASF), 'Descrição' (empty), 'Gateway Remoto' (nascimento.univasf.edu.br), 'Porta customizada' (checked, 10443), 'Certificado do Cliente' (Nenhum), and 'Autenticação' (Prompt no login selected, Não Avisar sobre Certificados de Servidores não válidos unchecked). At the bottom, there are 'Cancelar' and 'Salvar' buttons.

3. Configurações a serem alteradas:

- Nome da Conexão: **UNIVASF**
- Gateway Remoto: **nascimento.univasf.edu.br**
- Porta customizada: **10443**

- Clique em “**Salvar**”.

Faça login utilizando o usuário e senha da **REDE SEM FIO** da **UNIVASF**.

Obs.: caso não lembre a senha, será necessário alterar através do sistema SGS:
<https://sistemas.univasf.edu.br/sgs>

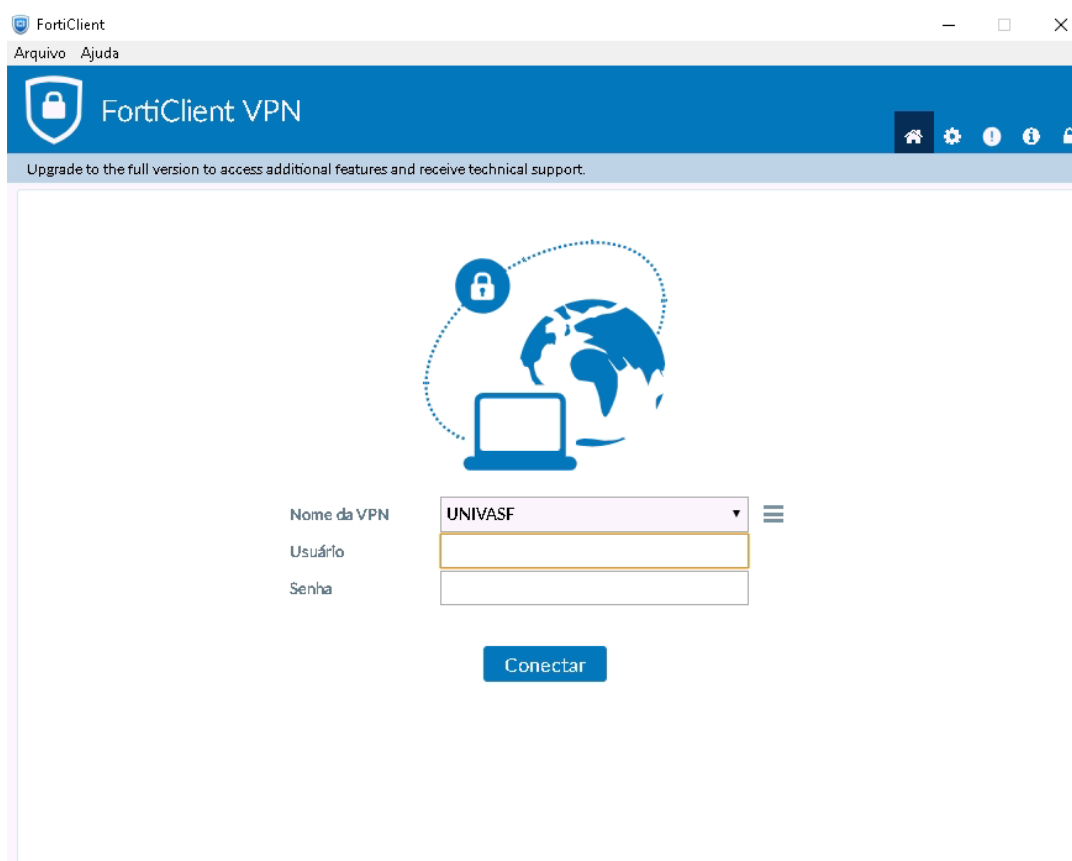

4. Após preencher com os seus dados de acesso, clique em “**Conectar**”. Por fim aparecerá a tela a seguir, indicando que você esta conectado na rede da UNIVASF.

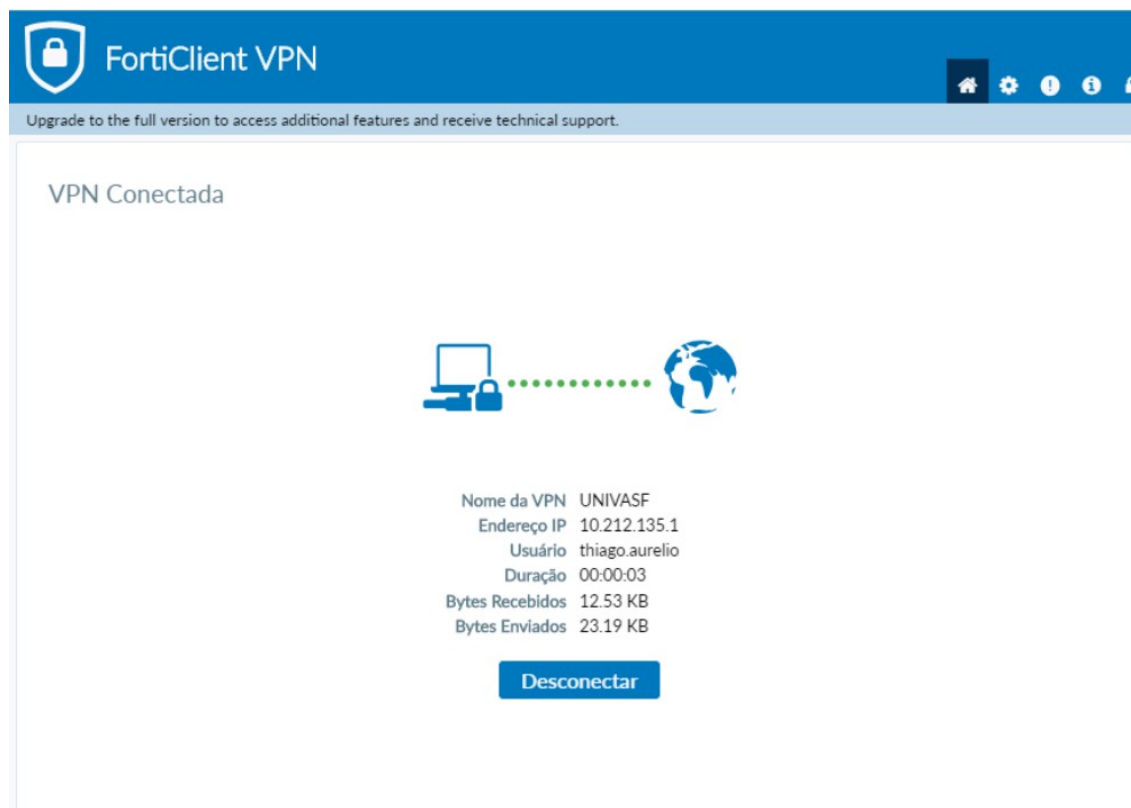

**“Antes de imprimir, pense em sua
responsabilidade e compromisso com o
meio ambiente.”**